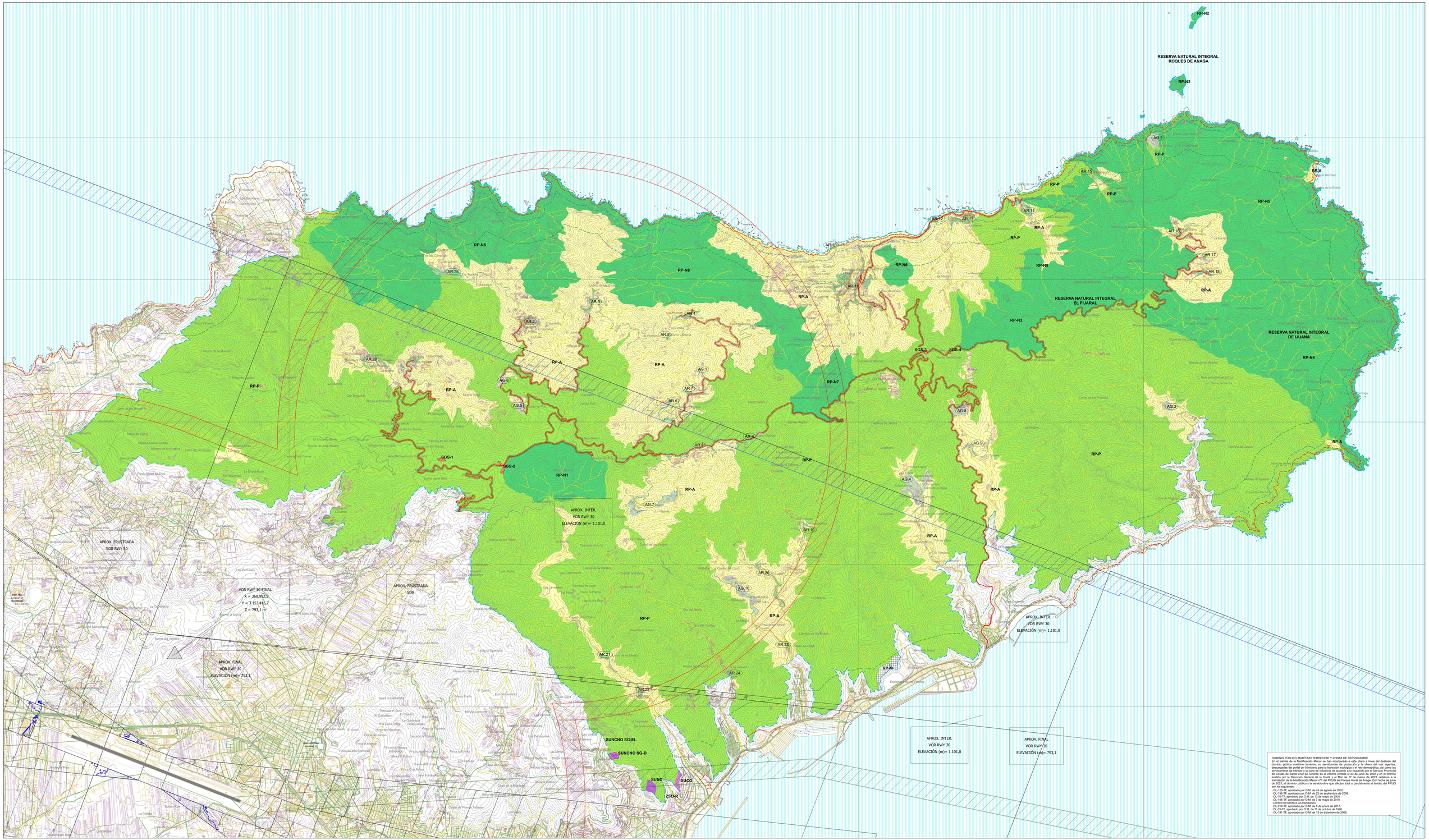

DOMINIO PÚBLICO MARÍTIMO TERRESTRE Y ZONAS DE SERVIDUMBRE
En el trámite de la Modificación Menor se han incorporado a este plano la línea del deslinde del dominio público marítimo terrestre, su servidumbre de protección y la ribera del mar vigentes, descargadas del portal del Ministerio para la transición ecológica y el reto demográfico, así como las servidumbres de tránsito y la zona de influencia de acuerdo a lo requerido por el Servicio Provincial de Costas en Tenerife. Los deslindes que se encuentran en trámite a fecha de 2022, y aprobados después por la Dirección General de la Costa y el Mar de 17 de marzo de 2023, relativos a la tramitación de la Modificación Menor nº1 del PRUG del Parque Rural de Anaga. Con fecha de junio de 2023, el dominio público y la servidumbre que afectan total o parcialmente al ámbito del PRUG son los siguientes:
- DL-125-TF, aprobado por O.M. de 24 de agosto de 2002.
- DL-196-TF, aprobado por O.M. de 22 de septiembre de 2006.
- DL-197-TF, aprobado por O.M. de 22 de septiembre 2006.
- DL-199-TF, aprobado por O.M. de 7 de mayo de 2010.
- DEBO1/02/38/0003, en tramitación.
- DL-210-TF, aprobado por O.M. de 5 de enero de 2017.
- DL-25-TF, aprobado por O.M. de 11 de octubre de 1990.
- DL-191-TF, aprobado por O.M. de 12 de diciembre de 2008.

CABILDO DE TENERIFE

CABILDO INSULAR DE TENERIFE
Área de Gobierno del Presidente
Dirección Insular de Planificación Territorial y Patrimonio Histórico

Red Canaria de Espacios Naturales Protegidos

CATEGORÍA DE SUELO RÚSTICO

1.-PROTECCIÓN AMBIENTAL
- PROTECCIÓN NATURAL
  - SP-N1 MONTE DE ANAGAME
  - SP-N2 ROQUES DE ANAGA
  - SP-N3 EL PIJARAL
  - SP-N4 IJUANA
  - SP-N5 PUNTA DE ANAGA
  - SP-N6 ROQUES DE ANAGA
  - SP-N7 ROQUES DE LOS FRAILES
  - SP-N8 BARRANCOS DEL NORTE
  - SP-N9 CARRETERA DEL BCO. DE IJUANA Y CARRETERA DE BENJO
- PROTECCIÓN PAISAJÍSTICA
  - SP-P1 PROTECCIÓN PAISAJÍSTICA
- PROTECCIÓN COSTERA
  - SP-C1 PROTECCIÓN COSTERA Y LITORAL

2.- FORMAS TRADICIONALES DE POBLAMIENTO RURAL
- S-AR ASENTAMIENTO RURAL
- S-AG ASENTAMIENTO AGRÍCOLA

3.-PROTECCIÓN DE VALORES ECONÓMICOS
- PROTECCIÓN DE INFRAESTRUCTURAS
  - SP-I1 PROTECCIÓN DE VIARIO
  - SP-I2 TELECOMUNICACIONES
  - S-SE CAPACIDAD REGULADORA
- PROTECCIÓN AGRARIA
  - SP-A PROTECCIÓN AGRARIA
- PROTECCIÓN HIDROLÓGICA
  - SP-H1 PROTECCIÓN HIDROLÓGICA
- PROTECCIÓN MINERA
  - SP-M EXTRACCIÓN DE ÁRIDOS

S.- SISTEMAS GENERALES
- S-SG SERVICIOS
- S-G-EL ESPACIO LIBRE
- S-G-D DEPORTIVO

ASENTAMIENTOS (AR Y AG), ZUE, SISTEMAS GENERALES DE SERVICIOS (SGS)

ASENTAMIENTOS RURALES (AR)
AR.1 EL BATÁN
AR.2 LAS MONGONERAS
AR.3 TABAIBINO
AR.4 LAS CASAS DE AFUR
AR.5 EL CAMINO ALTO
AR.6 LA PORQUERA
AR.7 ROQUE NEGRO
AR.8 LOMO DE LA CUMBRE BAJA
AR.9 CASAS DE LA CUMBRE ALTA
AR.10 TACHERO
AR.11 TAGANANA
AR.12 PLAYA DEL ROQUE
AR.13 BEJIRA
AR.14 BENJO
AR.15 EL DRAGUILLO
AR.16 LA CANADA
AR.17 LA GUIMERA
AR.18 LOMO DE LAS BODEGAS
AR.19 VALLE GRANDE
AR.20 VALLE JIMENO
AR.21 VALLE LUIS
AR.22 PUENTE DE HIERRO (TAHODIO)
AR.23 DOS BARRANCOS
AR.24 CHINAMADA
AR.25 CHINAMADA
AR.26 BEJAMO

ASENTAMIENTOS AGRÍCOLAS (AG)
AG.1 PECINO MARTÍN
AG.2 PUNTA DE ANAGA
AG.3 HOYA DE LOS JUNCOS
AG.4 EL CERCADO
AG.5 EL MOCÁN
AG.6 CABEZA DE TORO
AG.7 LOS CATALANES
AG.8 CHO EUGENIO
AG.9 LOS TABLEROS
AG.10 VALLE GRANDE

SISTEMAS GENERALES DE SERVICIOS (SGS)
SGS.1 ANTIGUA CASA FORESTAL DE LA CRUZ DEL CARMEN
SGS.2 LOMO DEL CARMEN
SGS.3 EL BALADERO
SGS.4 ROSA DE ANDRÉS LUIS

SUELO URBANO
- SUELO URBANO CONSOLIDADO
  - S-SUC SUELO URBANO CONSOLIDADO ORDENADO
- SUELO URBANO NO CONSOLIDADO
  - S-SUNC SUELO URBANO NO CONSOLIDADO NO ORDENADO
  - S-SUNC-D SUELO URBANO NO CONSOLIDADO ORDENADO
- SUELO URBANIZABLE
  - SECTORIZADO ORDENADO
    - S-SUZ-O SECTORIZADO RESIDENCIAL

VIALES
- CARRETERAS INSULARES
- PISTAS
- CAMINOS
- ÁMBITO PLAN RECTOR ANAGA

COSTAS
- DOMINIO PÚBLICO
- RIBERA DEL MAR
- SERVIDUMBRE PROTECCIÓN
- SERVIDUMBRE TRÁNSITO
- ZONA INFLUENCIA

CUMPLIMIENTO LEY DE COSTAS
- LOS USOS EN SERVIDUMBRE DE PROTECCIÓN ESTARÁN A LO DESCRITO EN LA LEY DE COSTAS
- SERVIDUMBRE DE TRÁNSITO SART 27
- ZONA DE INFLUENCIA SART 30
- INSTALACIONES DE TRATAMIENTO DE AGUAS RESIDUALES SART.44.6
- INSTALACIONES Y CONSTRUCCIONES EXISTENTES EN DOMINIO PÚBLICO Y SERVIDUMBRE DE PROTECCIÓN SEGÚN LO ESTABLECIDO EN LA DISPOSICIÓN TRANSITORIA CUARTA
- LOS USOS Y ACTUACIONES QUE SE PROYECTEN EN ZONA DE DOMINIO PÚBLICO PRECISARÁN DE LA AUTORIZACIÓN O CONCESIÓN PREVISTA EN LA LEY DE COSTAS, PREVIO OTORGAMIENTO

SERVIDUMBRES AERONÁUTICAS
- VULNERACIÓN POR EL TERRENO DE LAS SERVIDUMBRES AERONÁUTICAS
- ENVOLVENTE SERVIDUMBRES DE OPERACIÓN AERONAVES (PAR)
- ENVOLVENTE SERVIDUMBRES DE AEROGRAMA Y RADIOELÉCTRICAS
- ENVOLVENTE SERVIDUMBRES DE OPERACIÓN DE AERONAVES
- SERVIDUMBRES DE AEROGRAMA INSTALACIONES RADIOELÉCTRICAS Y DE OPERACIÓN DE LAS AERONAVES
- 150 COTA DE LAS SERVIDUMBRES AERONÁUTICAS

Localización Tenerife

GRAFCAN
Fecha Base Cartográfica 2017-2018

Distribuidor de Hojas 1:5000

Escala gráfica:
0 1000 2000

PLAN RECTOR DE USO Y GESTIÓN DEL PARQUE RURAL DE ANAGA MODIFICACIÓN MENOR Nº1. ASPECTOS RELATIVOS A LA MEJORA DE LA GESTIÓN.

DOCUMENTO PARA APROBACIÓN DEFINITIVA

PLANO DE ORDENACIÓN

SERVIDUMBRES AERONÁUTICAS. RD 718/2023
Servidumbres de operación de aeronaves

PRUG DE ANAGA
ESCALA 1:25.000

10.01.2

DICIEMBRE 2023