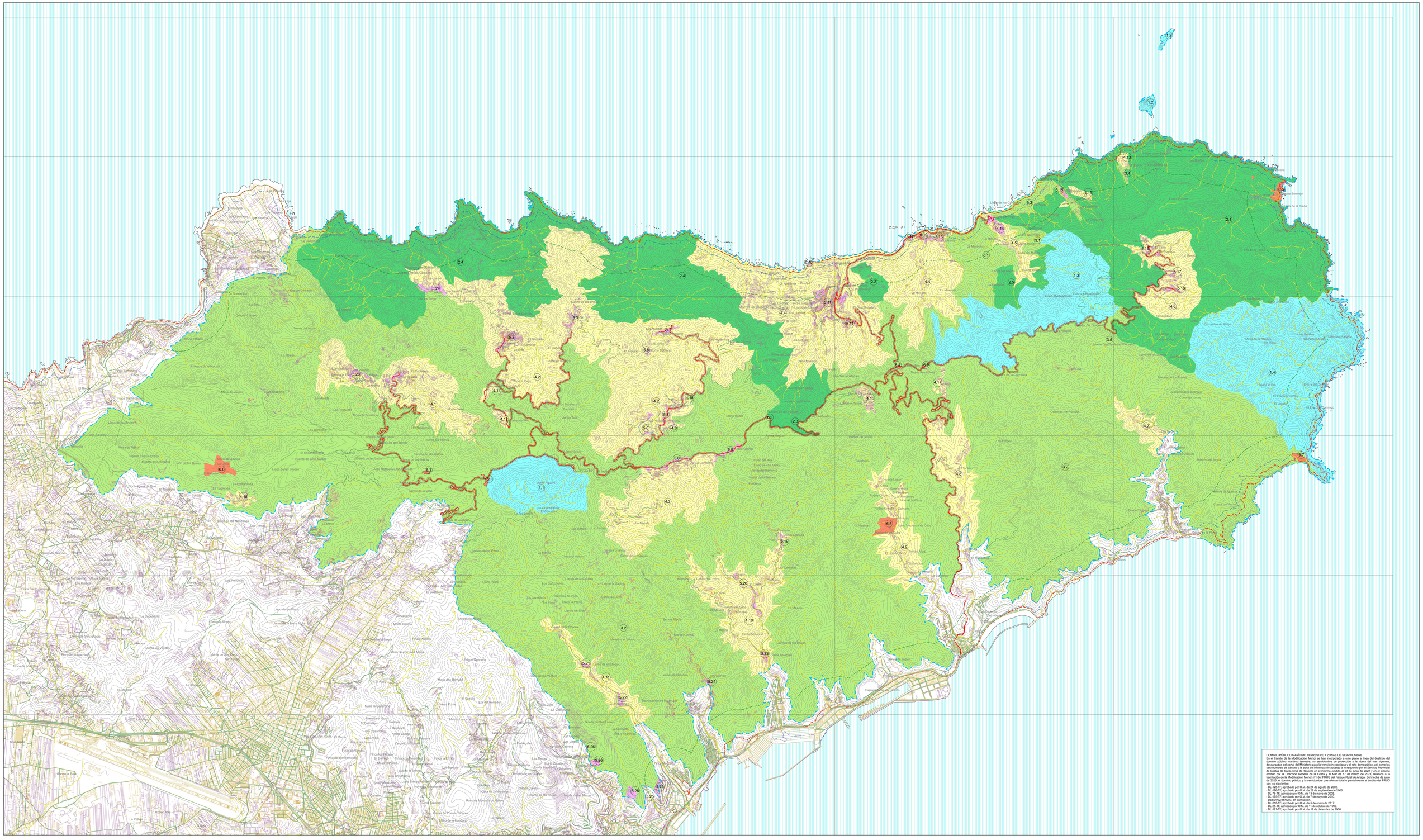

DOMINIO PÚBLICO MARÍTIMO TERRESTRE Y ZONAS DE SERVIDUMBRE
En el trámite de la Modificación Menor se han incorporado a este plano la línea del deslinde del dominio público marítimo terrestre, su servidumbre de protección y la ribera del mar vigentes, tramitados y aprobados por la Administración del Estado, así como la servidumbre de protección, las servidumbres de tránsito y la zona de influencia de acuerdo a lo requerido por el Servicio Provincial de Costas de Santa Cruz de Tenerife en el informe emitido el 23 de junio de 2022 y en el informe emitido por la Dirección General de la Costa y el Mar de 17 de marzo de 2023, relativos a la tramitación de la Modificación Menor nº1 del PRUG del Parque Rural de Anaga. Con fecha de junio de 2023 el deslinde público y la servidumbre que afectan total o parcialmente al ámbito del PRUG son los siguientes:
- DL-125-TF, aprobado por O.M. de 24 de agosto de 2002.
- DL-198-TF, aprobado por O.M. de 22 de septiembre de 2006.
- DL-76-TF, aprobado por O.M. de 13 de mayo de 2005.
- DL-155-TF, aprobado por O.M. de 7 de mayo de 2010.
- DL-210-TF, aprobado por O.M. de 9 de enero de 2017.
- DL-210-TF, aprobado por O.M. de 9 de enero de 2017.
- DL-25-TF, aprobado por O.M. de 11 de octubre de 1990.
- DL-191-TF, aprobado por O.M. de 12 de diciembre de 2008.

CABILDO INSULAR DE TENERIFE
Área de Gobierno del Presidente
Dirección Insular de Planificación Territorial y Patrimonio Histórico

Red Canaria de Espacios Naturales Protegidos

ZONIFICACIÓN

ZONA DE EXCLUSIÓN O ACCESO PROHIBIDO
1.1 Monte de Aguirre
1.2 Roques de Anaga
1.3 El Fijaral
1.4 Ijuana

ZONA DE USO RESTRINGIDO
2.1 Punta de Anaga
2.2 Roques de Anaga
2.3 Roques de los Pasos
2.4 Barranco del Norte

ZONA DE USO MODERADO
3.1 Laderas de Anaga del Norte
3.2 Laderas de Anaga del Sur
3.3 El Draguillo
3.4 Las Palmas de Anaga
3.5 Carretera Chamorga-La Cumbrilla-Lomo de Las Bodegas

ZONA DE USO TRADICIONAL
4.1 Valle del Betan
4.2 Las Montañas
4.3 Las Carboneras
4.4 Taganana y Almáciga
4.5 Benijo
4.6 Chamorga-La Cumbrilla- Lomo de Las Bodegas
4.7 Igueste
4.8 Barranco de Las Huertas
4.9 Barranco del Cercado
4.10 Los Laureles
4.11 Valle de Tahodio
4.12 Afur
4.13 Las Palmas de Anaga
4.14 Cabeza de Toro
4.15 El Cardero
4.16 El Cresal
4.17 Pedra
4.18 Pedro Martín

ZONA DE USO ESPECIAL
5.1 Afur
5.2 Las Carboneras
5.3 Taborno
5.4 Las Casas de Afur
5.5 Lomo Centeno
5.6 La Porquera
5.7 Roque Negro
5.8 Barranco de Cumbre Baja
5.9 Casas de la Cumbre Alta
5.10 Tachero
5.11 Taganana
5.12 Playa del Roque
5.13 Almáciga
5.14 Benijo
5.15 El Draguillo
5.16 Playa de Benijo
5.17 Chamorga
5.18 Lomo de Las Bodegas
5.19 Valle Brosque
5.20 Valle Crispín
5.21 Valle Luis
5.22 Puente de Hierro - Tahodio
5.23 Dos Barrancos
5.24 La Cantera
5.25 Suelos Urbanos y Sistemas Generales de Santa Cruz
5.26 Las Campitos
5.28 Bejías
5.29 Chinamada

ZONA DE USO GENERAL
6.1 Antiguo Casa Forestal de la Cruz del Carmen
6.2 Cruz del Carmen
6.3 Casa Forestal de la Cruz de Taganana
6.4 El Baladero
6.5 Roque Bermejo
6.6 Hacienda de Cubas
6.7 Anfiteatro
6.8 La Orilla
6.9 Rosa de Andrés Luis
6.10 Armeaga

ÁMBITO PLAN RECTOR ANAGA
LÍMITE MUNICIPAL

COSTAS
DOMINIO PÚBLICO
RIBERA DEL MAR
SERVIDUMBRE PROTECCIÓN
SERVIDUMBRE TRÁNSITO
ZONA INFLUENCIA

CUMPLIMIENTO LEY DE COSTAS
- LOS USOS EN SERVIDUMBRE DE PROTECCIÓN ESTARÁN A LO DESCRITO EN LOS ARTS. 24 Y 25
- ZONA DE INFLUENCIA SWRT. 27
- ZONA DE INFLUENCIA SWRT. 30
- INSTALACIONES DE TRATAMIENTO DE AGUAS RESIDUALES SWRT.44.6
- INSTALACIONES Y CONSTRUCCIONES EXISTENTES EN DOMINIO PÚBLICO Y SERVIDUMBRE DE PROTECCIÓN SEGÚN LO ESTABLECIDO EN LA DISPOSICIÓN TRANSITORIA 3ª
- LOS USOS Y ACTUACIONES QUE SE PROYECTEN EN ZONA DE DOMINIO PÚBLICO PRECISARÁN DE LA AUTORIZACIÓN O CONCESIÓN PREVISTA EN LA LEY DE COSTAS, PREVIO OTORGAMIENTO

Localización: Tenerife

Fecha Base Cartográfica: 2017-2018

GRAFCAN

Distribuidor de Hojas 1:5000

		9.13	9.18	
9.01	9.04	9.08	9.14	9.17
9.02	9.05	9.09	9.15	9.20
9.03	9.06	9.10	9.16	9.21
	9.07	9.11	9.19	
		9.12		

Hojas objeto de la MM1

0 1000 2000

PLAN RECTOR DE USO Y GESTIÓN DEL PARQUE RURAL DE ANAGA MODIFICACIÓN MENOR Nº1. ASPECTOS RELATIVOS A LA MEJORA DE LA GESTIÓN.

DOCUMENTO PARA APROBACIÓN DEFINITIVA

PLANO DE ORDENACIÓN

ZONIFICACIÓN

PRUG DE ANAGA

ESCALA 1:25.000

6.02M

DICIEMBRE 2023

Sustituye al Plano 6.02 de la Revisión Parcial del PRUG del Parque Rural de Anaga aprobada por la COTMAC en sesión celebrada el 20 de julio de 2006 y las rectificaciones de errores materiales aprobadas por la COTMAC en sesiones de 25 de febrero de 2011 y 27 de octubre de 2014.