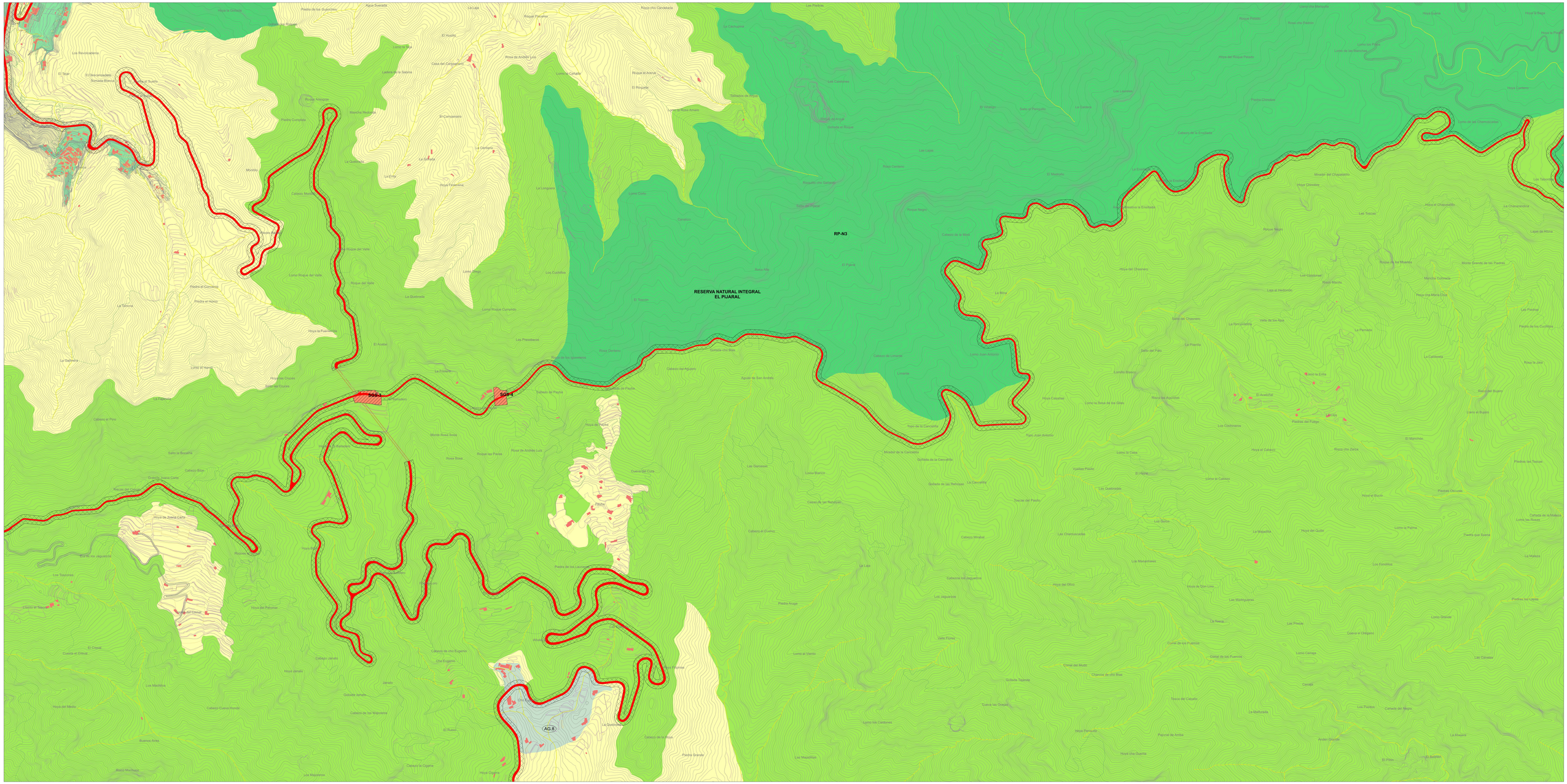

CABILDO INSULAR DE TENERIFE
Área de Gobierno del Presidente
Dirección Insular de Planificación Territorial y Patrimonio Histórico

Red Canaria de Espacios Naturales Protegidos

CATEGORÍA DE SUELO RÚSTICO

1.-PROTECCIÓN AMBIENTAL

PROTECCIÓN NATURAL

- SP-N1 PONTE DE AGUIMES
- SP-N2 ROQUES DE ANAGA
- SP-N3 ROQUES DE ANAGA
- SP-N4 ROQUES DE LOS PINOS
- SP-N5 EL POMAL
- SP-N6 MARAVACAS DEL NORTE
- SP-N7 ELVIRA
- SP-N8 BARCENA DEL BCO. DE GUIMA Y CABEZON DE BRIGO
- SP-N9 PUNTA DE ANAGA

PROTECCIÓN PAISAJÍSTICA

- SP-P1 PROTECCIÓN PAISAJÍSTICA

PROTECCIÓN COSTERA

- SP-C1 PROTECCIÓN COSTERA Y LITORAL

2.- FORMAS TRADICIONALES DE POBLAMIENTO RURAL

- S-RD ASENTAMIENTO RURAL
- N-AG ASENTAMIENTO AGRÍCOLA

3.-PROTECCIÓN DE VALORES ECONÓMICOS

PROTECCIÓN DE INFRAESTRUCTURAS

- RP-1 PROTECCIÓN DE VIARIO
- SR DEPÓSITO REGULADOR
- IT TELECOMUNICACIONES

PROTECCIÓN AGRARIA

- SP-A1 PROTECCIÓN AGRARIA

PROTECCIÓN HIDROLÓGICA

- SP-H1 PROTECCIÓN HIDROLÓGICA

PROTECCIÓN MINERA

- SP-M PROTECCIÓN DE BIDOS

5.- SISTEMAS GENERALES

- SGS SERVICIOS
- SG-EL DEPORTIVO
- SG-EL ESPACIO LIBRE

ASENTAMIENTOS (AR Y AG), ZUE, SISTEMAS GENERALES DE SERVICIO (SGS)

ASENTAMIENTOS RURALES (AR)

AR 1 EL BATAN
AR 2 LAS CARBONERAS
AR 3 TABONIAO
AR 4 LOMO DE AFUR
AR 5 LOMO CENTENO
AR 6 LA PORQUERA
AR 7 ROQUE NEGRO
AR 8 CASAS DE LA CUMBRE BAJA
AR 9 CASAS DE LA CUMBRE ALTA
AR 10 TACORONTE
AR 11 TAGANANA
AR 12 LOMO DEL ROQUE
AR 13 ALMÁCIGA
AR 14 BENUZO
AR 15 EL CARRIZILLO
AR 16 CHAMORGA
AR 17 LA CUMBRILLA
AR 18 LOMO DE LAS BODEGAS
AR 19 VALLE BROSQUE
AR 20 LOMO MAJANO
AR 21 VALLE LUIS
AR 22 PUENTE DE HIERRO (TAHODIO)
AR 23 LOS CARDONES
AR 24 LA CANTERA
AR 25 CHINAMADA
AR 26 BEJAR

ASENTAMIENTOS AGRÍCOLAS (AG)

AG 1 PEDRO MARTÍN
AG 2 LAS PALMAS DE ANAGA
AG 3 HOYA DE LOS JUNCOS
AG 4 EL ROSARIO
AG 5 EL SEL
AG 6 CABEZA DE TORO
AG 7 LOS CATALANES
AG 8 CHO EUGENIO
AG 9 LOMO DE ROJAS
AG 10 VALLE GRANDE

SISTEMAS GENERALES DE SERVICIOS (SGS)

SGS 1 ANTIGUA CASA FORESTAL DE LA CRUZ
SGS 2 EL CHORRO
SGS 3 CRUZ DEL CARMEN
SGS 4 EL BAILADERO
SGS 4 ROSA DE MADRES LUIS

SUELO URBANO

SUELO URBANO CONSOLIDADO

- SU-CO SUELO URBANO CONSOLIDADO (ORDENADO)

SUELO URBANO NO CONSOLIDADO

- SU-NC01 SUELO URBANO NO CONSOLIDADO (ORDENADO)
- SU-NC1 SUELO URBANO NO CONSOLIDADO

SUELO URBANIZABLE

SECTORIZADO ORDENADO

- S-R2 RETORCIDAO RESIDENCIAL

VIALES

- CARRETERAS INSULARES
- PISTAS
- CAMINOS
- AMBITO PLAN RECTOR ANAGA

COSTAS

CUMPLIMIENTO LEY DE COSTAS

- LOS USOS EN SERVIDUMBRE DE PROTECCIÓN ESTARÁN A LO DESCRITO EN LOS ARTS. 24 Y 25 DEL REGLAMENTO DE LA LEY DE COSTAS
- ZONA DE TRANSITO: 27
- ZONA DE INFLUENCIA SUART: 30
- INSTALACIONES DE TRATAMIENTO DE AGUAS RESIDUALES SUART:4.6
- INSTALACIONES Y CONSTRUCCIONES EXISTENTES EN DOMINIO PÚBLICO Y SERVIDUMBRE DE PROTECCIÓN SEGÚN LO ESTABLECIDO EN LA DISPOSICIÓN TRANSITORIA SEGUNDA
- LOS USOS Y ACTUACIONES QUE SE PROYECTEN EN ZONA DE DOMINIO PÚBLICO PRECISARÁN DE LA AUTORIZACIÓN O CONCESIÓN PREVISTA EN LEY DE COSTAS, PREVIO OTORGAMIENTO

Localización Tenerife

Fecha Base Cartográfica 2017-2018

GRAFCAN

Distribuidor de Hojas 1:5000

			7.13	7.18
7.01	7.04	7.08	7.14	7.19
7.02	7.05	7.09	7.15	7.20
7.03	7.06	7.10	7.16	7.21
	7.07	7.11	7.17	
		7.12		

Escala gráfica:

0 100 200 300 400

PLAN RECTOR DE USO Y GESTIÓN DEL PARQUE RURAL DE ANAGA MODIFICACIÓN MENOR Nº1. ASPECTOS RELATIVOS A LA MEJORA DE LA GESTIÓN.

DOCUMENTO PARA APROBACIÓN DEFINITIVA

PLANO DE ORDENACIÓN

ESTRUCTURA ORGÁNICA: SISTEMAS GENERALES Y CLASIFICACIÓN DEL SUELO

Sustituye al Plano 7.15 de la Revisión Parcial del PRUG del Parque Rural de Anaga aprobada por la COTMAC en sesión celebrada el 20 de julio de 2006.

PRUG DE ANAGA

ESCALA 1:5.000

7.15M

DICIEMBRE 2023