

### 5.3.2. SF50.Sureste- Fasnía

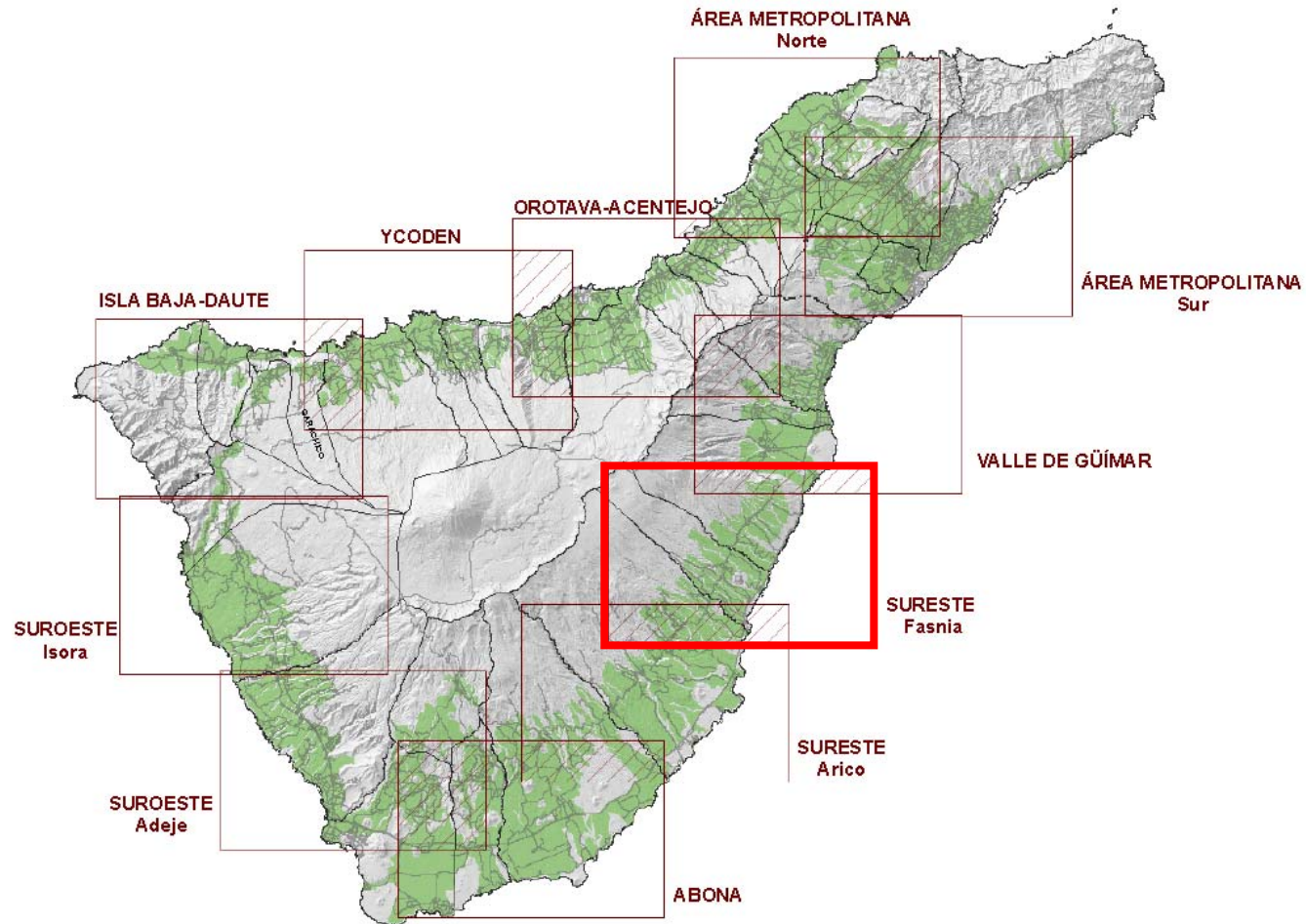

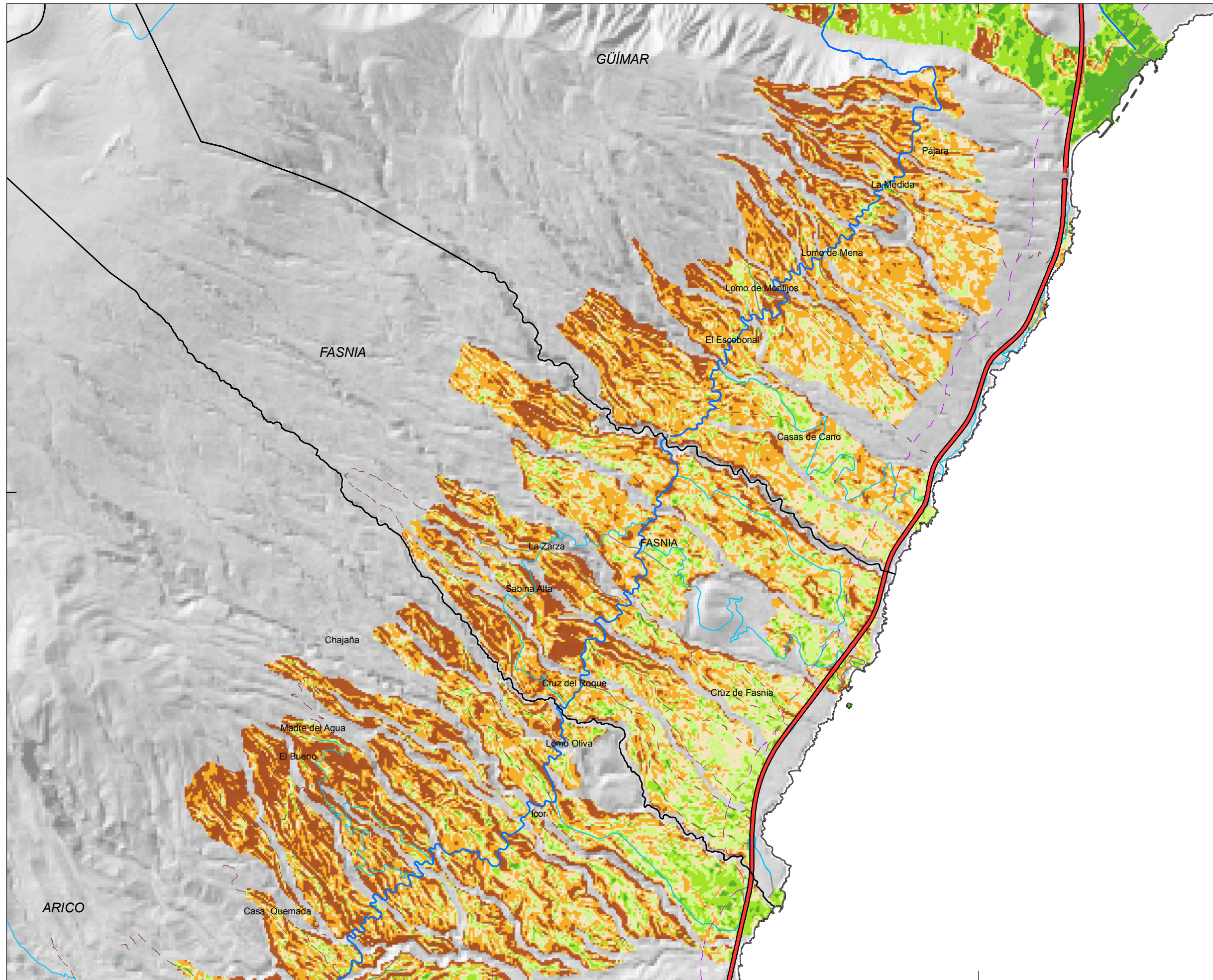

Superficie de referencia:  
1.000.000 m<sup>2</sup>  
(100 Ha)

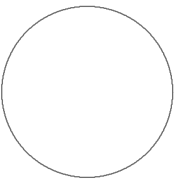

Base cartográfica:  
Modelo Digital del Terreno  
10 x 10 m  
GRAFCAN, año 1996  
Sis. de Referencia:  
ITRF93  
Elipsoide WGS84  
Red Geodésica:  
RECCAN95  
Sistema de representación:  
UTM Huso 28 (ext)

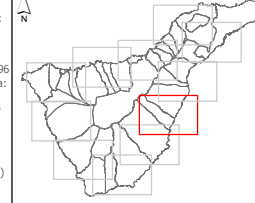

LEYENDA:

- |                           |                                  |
|---------------------------|----------------------------------|
| Términos Municipales      | <b>Viaro</b>                     |
| Línea a 500 m de la costa | Autopista                        |
|                           | Carretera principal              |
|                           | Carreteras secundarias y locales |
|                           | Calles                           |
|                           | Pistas                           |

- Pendiente (%)**
- |         |         |
|---------|---------|
| < 5     | 15 - 20 |
| 5 - 10  | 20 - 30 |
| 10 - 15 | > 30    |
- Criterio de aptitud vertiente Norte: Pendiente < 20%  
Criterio de aptitud vertiente Sur: Pendiente < 15%



<b>PLAN TERRITORIAL ESPECIAL DE ORDENACIÓN DE LA ACTIVIDAD INDUSTRIAL</b>	
<b>SF50.1</b>	ALTERNATIVAS DE UBICACIÓN DE INSTALACIONES INDUSTRIALES <b>CLINOMETRÍA</b> Sureste - Fasnía
Fecha: Septiembre 2010	Escala: 1:50.000 

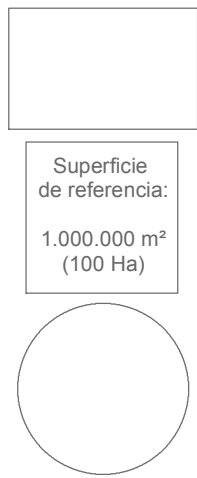
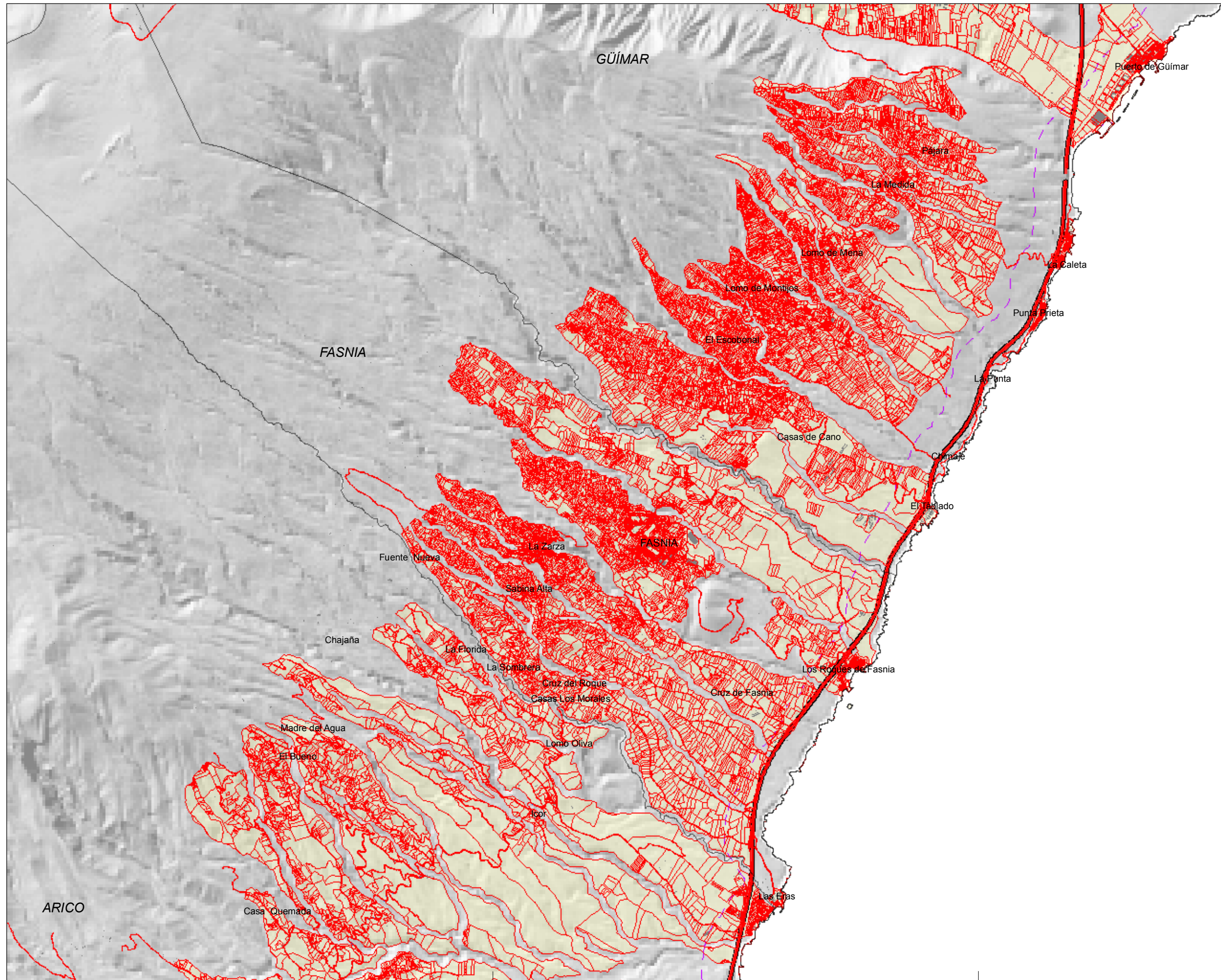

Base cartográfica:  
 Modelo Digital  
 del Terreno  
 10 x 10 m  
 GRAFCAN, año 1996  
 Sis. de Referencia:  
 ITRF93  
 Elipsoide WGS84  
 Red Geodésica:  
 RECCAN95  
 Sistema de  
 representación:  
 UTM Huso 28 (ext)

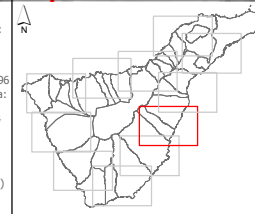

- LEYENDA:**
- Términos Municipales
  - Edificaciones
  - Parcelas catastrales
  - Línea a 500 m de la costa

- Viaro**
- Autopista
  - Carretera principal
  - Carreteras secundarias y locales
  - Calles
  - Pistas



<b>PLAN TERRITORIAL ESPECIAL DE ORDENACIÓN DE LA ACTIVIDAD INDUSTRIAL</b>	
<b>SF50.2</b>	ALTERNATIVAS DE UBICACIÓN DE INSTALACIONES INDUSTRIALES <b>ESTRUCTURA CATASTRAL</b> Sureste - Fasnía
Fecha: Septiembre 2010	Escala: 1:50.000 

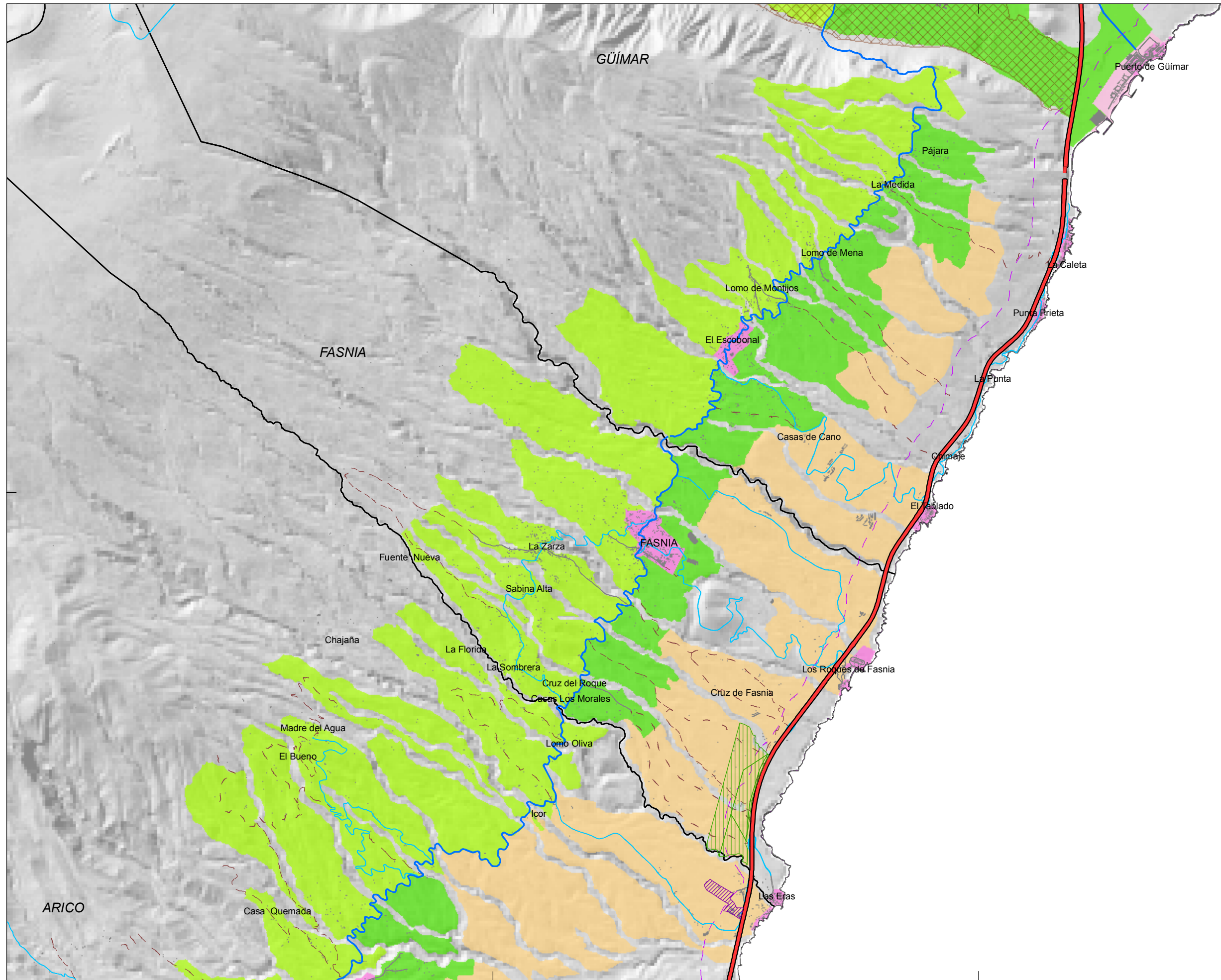

Superficie de referencia:  
1.000.000 m<sup>2</sup>  
(100 Ha)

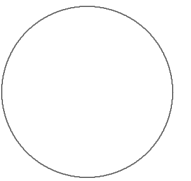

Base cartográfica:  
Modelo Digital del Terreno  
10 x 10 m  
GRAFCAN, año 1996  
Sist. de Referencia:  
ITRF93  
Elipsoide WGS84  
Red Geodésica:  
RECCAN95  
Sistema de representación:  
UTM Huso 28 (ext)

**LEYENDA:**

Términos Municipales

Edificaciones

Línea a 500 m de costa

**Viaro existente**

- Autopista
- Carret. principal
- Carret. secundarias y locales
- Calles
- Pistas

**Localización de zonas industriales\***

- Áreas Industriales
- Polígonos de Gestión de Residuos
- Polígonos Ganaderos
- Talleres y cocheras Tren del Sur

**Ámbitos según el PIOT**

- Ámbitos industriales y terciarios
- Ámbito extractivo
- Ámbito de referencia turístico

\* Fuentes: Inventario de Áreas Industriales del Cabildo de Tenerife, Plan Territorial de la Actividad Ganadera, Plan Territorial de Residuos

**Áreas de Regulación Homogénea del PIOT**

- Protecc. Territorial
- Protecc. económica 1
- Protecc. económica 2
- Protecc. económica 3
- Áreas expansión urbana
- Áreas interés estratégico
- Áreas urbanas



**PLAN TERRITORIAL ESPECIAL DE ORDENACIÓN DE LA ACTIVIDAD INDUSTRIAL**

ALTERNATIVAS DE UBICACIÓN DE INSTALACIONES INDUSTRIALES  
ZONIFICACIÓN DEL PLAN INSULAR Y LOCALIZACIÓN DE ÁMBITOS INDUSTRIALES  
Sureste - Fasnía

**SF50.3**

Fecha: Septiembre 2010

Escala: 1:50.000

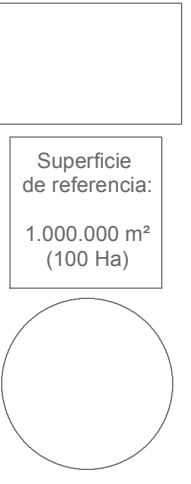
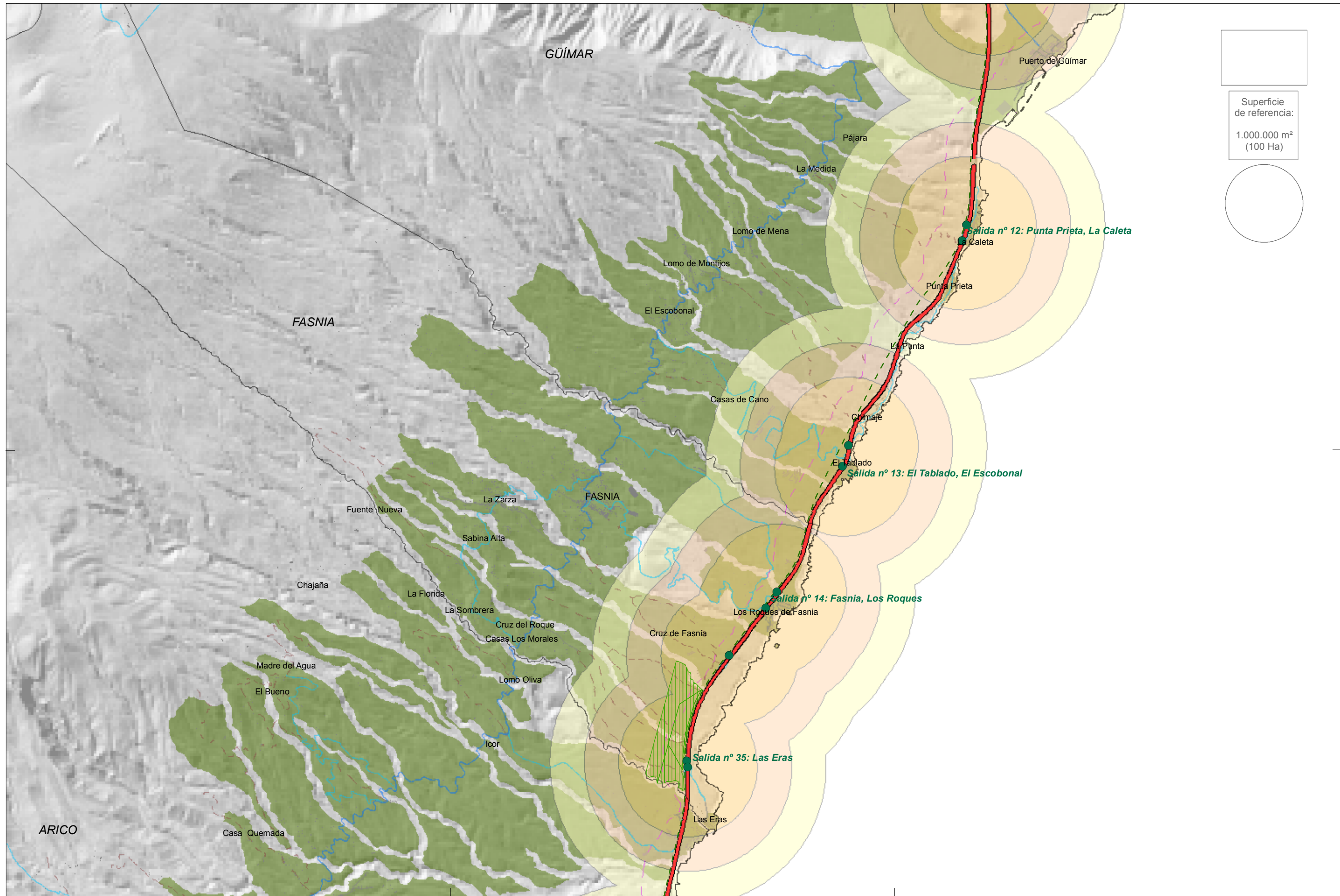

Base cartográfica:  
Modelo Digital del Terreno  
10 x 10 m  
GRAFCAN, año 1996  
Sis. de Referencia:  
ITRF93  
Elipsoide WGS84  
Red Geodésica:  
RECCAN95  
Sistema de representación:  
UTM Huso 28 (ext)

LEYENDA:

- Términos Municipales
- Zonas objeto de análisis
- Edificaciones
- Línea a 500 m de la costa

**Enlaces del viario en la vertiente sur**

- Existentes
- Previstos

**Área de influencia**

- < 1.000 m
- 1.000 - 1.500 m
- 1.500 - 2.000 m

**Viario existente**

- Autopista
- Carretera principal
- Carreteras secundarias y locales
- Calles
- Pistas

**Viario previsto**

- Red Metropolitana
- T3Anillo
- Tercer Carril Norte
- Tercer carril Sur
- Trazado Tren del Sur
- Estaciones Tren del Sur
- Talleres y cocheras Tren del Sur



**PLAN TERRITORIAL ESPECIAL DE ORDENACIÓN DE LA ACTIVIDAD INDUSTRIAL**

ALTERNATIVAS DE UBICACIÓN DE INSTALACIONES INDUSTRIALES  
**ACCESIBILIDAD**  
Sureste - Fasnía

**SF50.4**

Fecha: Septiembre 2010

Escala: 1:50.000