

5.3.6. SI50. Suroeste – Isora

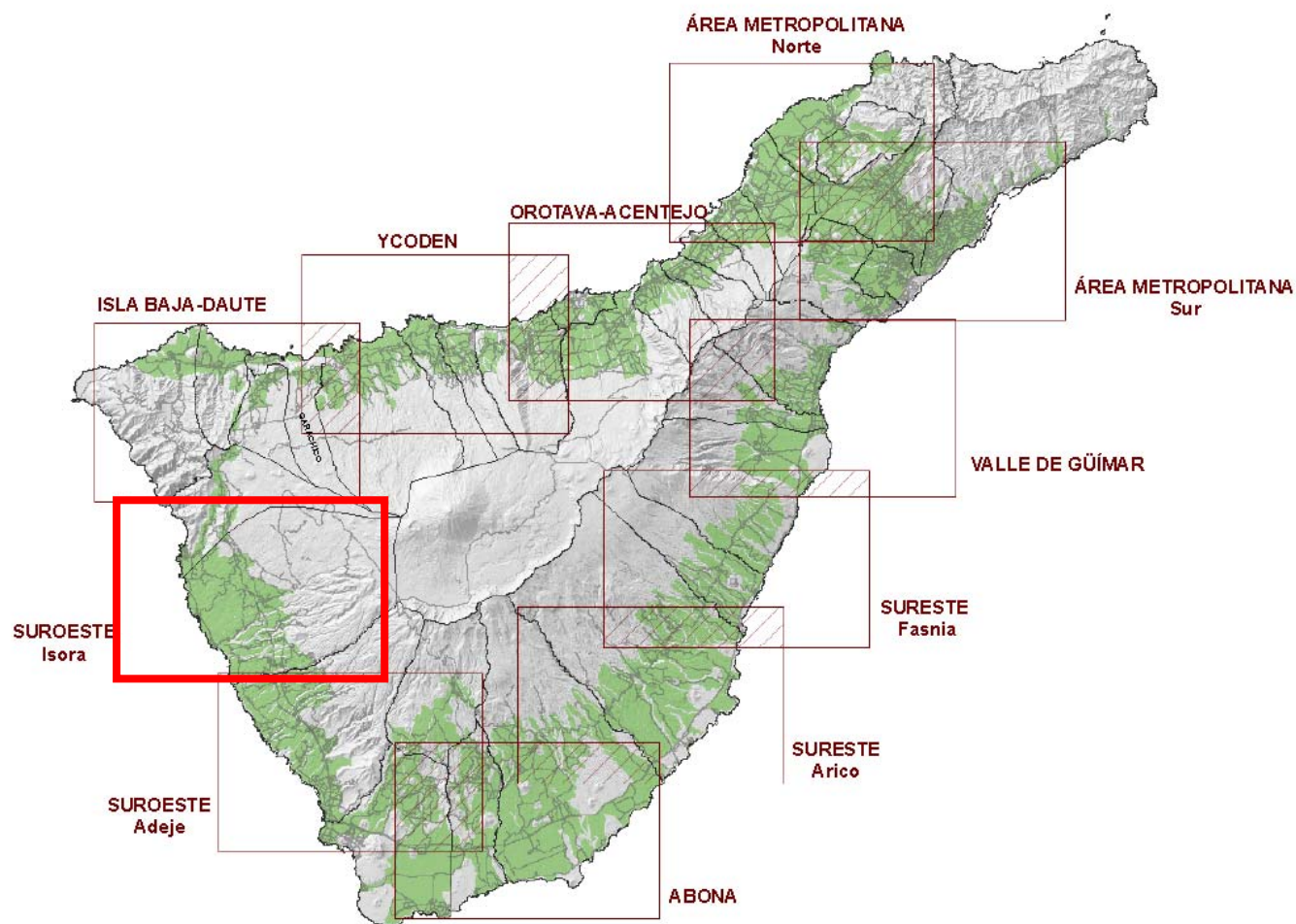



Superficie de referencia:

1.000.000 m²
(100 Ha)

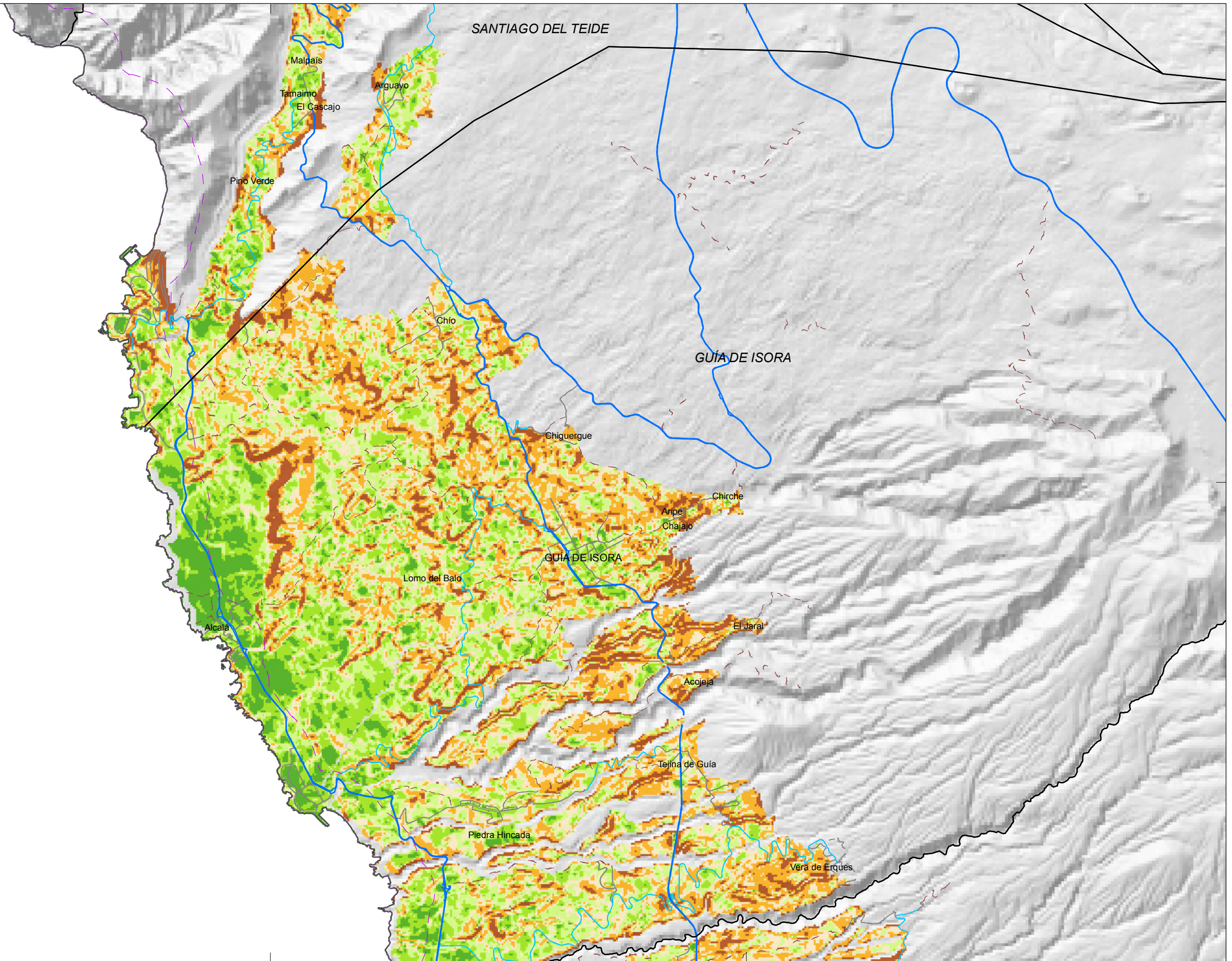
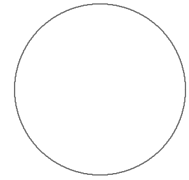

Base cartográfica:
Modelo Digital
del Terreno
10 x 10 m
GRAFCAN, año 1996
Sis. de Referencia:
ITRF93
Elipsoide WGS84
Red Geodésica:
RECCAN95
Sistema de
representación:
UTM Huso 28 (ext)

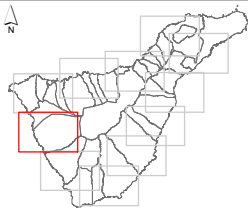

LEYENDA:

Términos Municipales
 Línea a 500 m de la costa

Viaro
 Autopista
 Carretera principal
 Carreteras secundarias y locales
 Calles
 Pistas

Pendiente (%)
 < 5
 5 - 10
 10 - 15
 15 - 20
 20 - 30
 > 30

Criterio de aptitud vertiente Norte: Pendiente < 20%
Criterio de aptitud vertiente Sur: Pendiente < 15%



PLAN TERRITORIAL ESPECIAL DE ORDENACIÓN DE LA ACTIVIDAD INDUSTRIAL

SI50.1

ALTERNATIVAS DE UBICACIÓN DE INSTALACIONES INDUSTRIALES
CLINOMETRÍA
Suroeste - Isora

Fecha:
Septiembre 2010

Escala: 1:50.000



Superficie de referencia:
1.000.000 m²
(100 Ha)

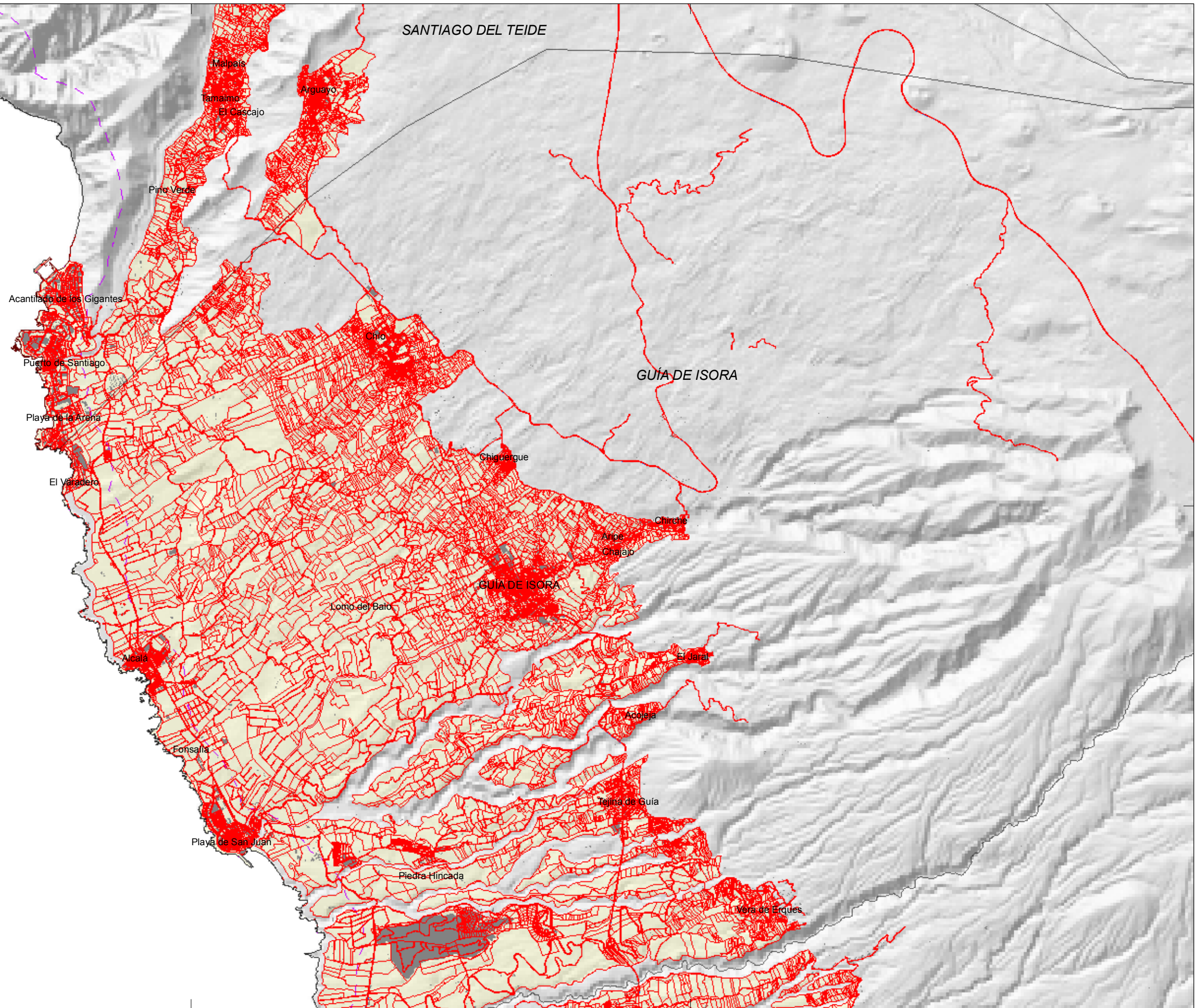
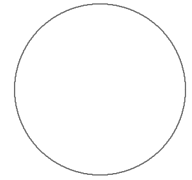

Base cartográfica:
Modelo Digital del Terreno
10 x 10 m
GRAFCAN, año 1996
Sis. de Referencia:
ITRF93
Elipsoide WGS84
Red Geodésica:
RECCAN95
Sistema de representación:
UTM Huso 28 (ext)

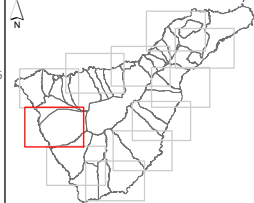

LEYENDA:

- Términos Municipales
- Edificaciones
- Parcelas catastrales
- Línea a 500 m de la costa

- Viaro**
- Autopista
 - Carretera principal
 - Carreteras secundarias y locales
 - Calles
 - Pistas



PLAN TERRITORIAL ESPECIAL DE ORDENACIÓN DE LA ACTIVIDAD INDUSTRIAL	
SI50.2	ALTERNATIVAS DE UBICACIÓN DE INSTALACIONES INDUSTRIALES ESTRUCTURA CATASTRAL Suroeste - Isora
Fecha: Septiembre 2010	Escala: 1:50.000



Superficie de referencia:

1.000.000 m²
(100 Ha)

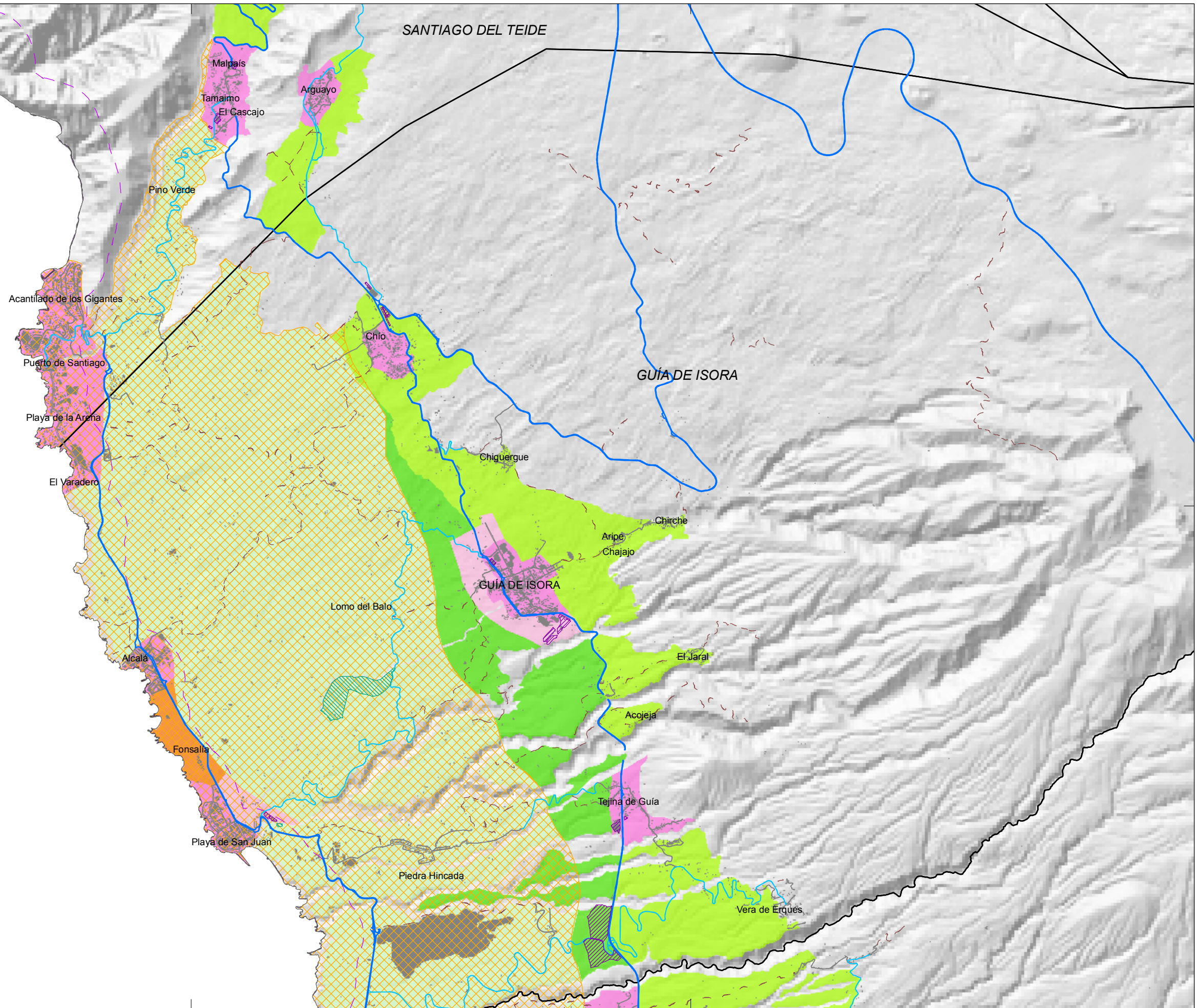
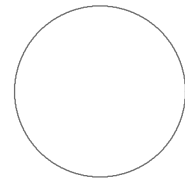

Base cartográfica:
Modelo Digital del Terreno
10 x 10 m
GRAFCAN, año 1996
Sis. de Referencia:
ITRF93
Elipsoide WGS84
Res. Geodésica:
RECCAN95
Sistema de representación:
UTM Huso 28 (ext)

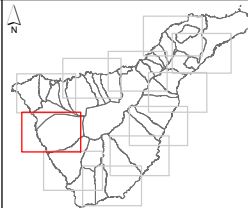

LEYENDA:

- Términos Municipales
- Edificaciones
- Línea a 500 m de costa

Viaro existente

- Autopista
- Carret. principal
- Carret. secundarias y locales
- Calles
- Pistas

Localización de zonas industriales*

- Áreas Industriales
- Polígonos de Gestión de Residuos
- Polígonos Ganaderos

Ámbitos según el PIOT

- Ámbitos industriales y terciarios
- Ámbito extractivo
- Ámbito de referencia turístico

Áreas de Regulación Homogénea del PIOT

- Protecc. Territorial
- Protecc. económica 1
- Protecc. económica 2
- Protecc. económica 3
- Áreas expansión urbana
- Áreas interés estratégico
- Áreas urbanas

* Fuentes: Inventario de Áreas Industriales del Cabildo de Tenerife, Plan Territorial de la Actividad Ganadera, Plan Territorial de Residuos



PLAN TERRITORIAL ESPECIAL DE ORDENACIÓN DE LA ACTIVIDAD INDUSTRIAL

S150.3 ALTERNATIVAS DE UBICACIÓN DE INSTALACIONES INDUSTRIALES
ZONIFICACIÓN DEL PLAN INSULAR Y LOCALIZACIÓN DE ÁMBITOS INDUSTRIALES
Suroeste - Isora

Fecha: Septiembre 2010

Escala: 1:50.000



Superficie de referencia:

1.000.000 m²
(100 Ha)

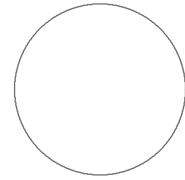

Base cartográfica:
Modelo Digital del Terreno
10 x 10 m
GRAFCAN, año 1996
Sis. de Referencia:
ITRF93
Elipsoide WGS84
Red Geodésica:
RECCAN95
Sistema de representación:
UTM Huso 28 (ext)



LEYENDA:

- Términos Municipales
- Zonas objeto de análisis
- Edificaciones
- Línea a 500 m de la costa

Enlaces del viario en la vertiente sur

- Existentes
- Previstos

Área de influencia

- < 1.000 m
- 1.000 - 1.500 m
- 1.500 - 2.000 m

Viario existente

- Autopista
- Carretera principal
- Carreteras secundarias y locales
- Calles
- Pistas

Viario previsto

- Red Metropolitana
- Anillo Insular
- Tercer Carril Norte
- Tercer carril Sur
- Trazado Tren del Sur
- Estaciones Tren del Sur



PLAN TERRITORIAL ESPECIAL DE ORDENACIÓN DE LA ACTIVIDAD INDUSTRIAL

ALTERNATIVAS DE UBICACIÓN DE INSTALACIONES INDUSTRIALES
SI50.4
ACCESIBILIDAD
Suroeste - Isora

Fecha:
Septiembre 2010

Escala: 1:50.000