

5.3.7. IB50. Isla Baja -Daute

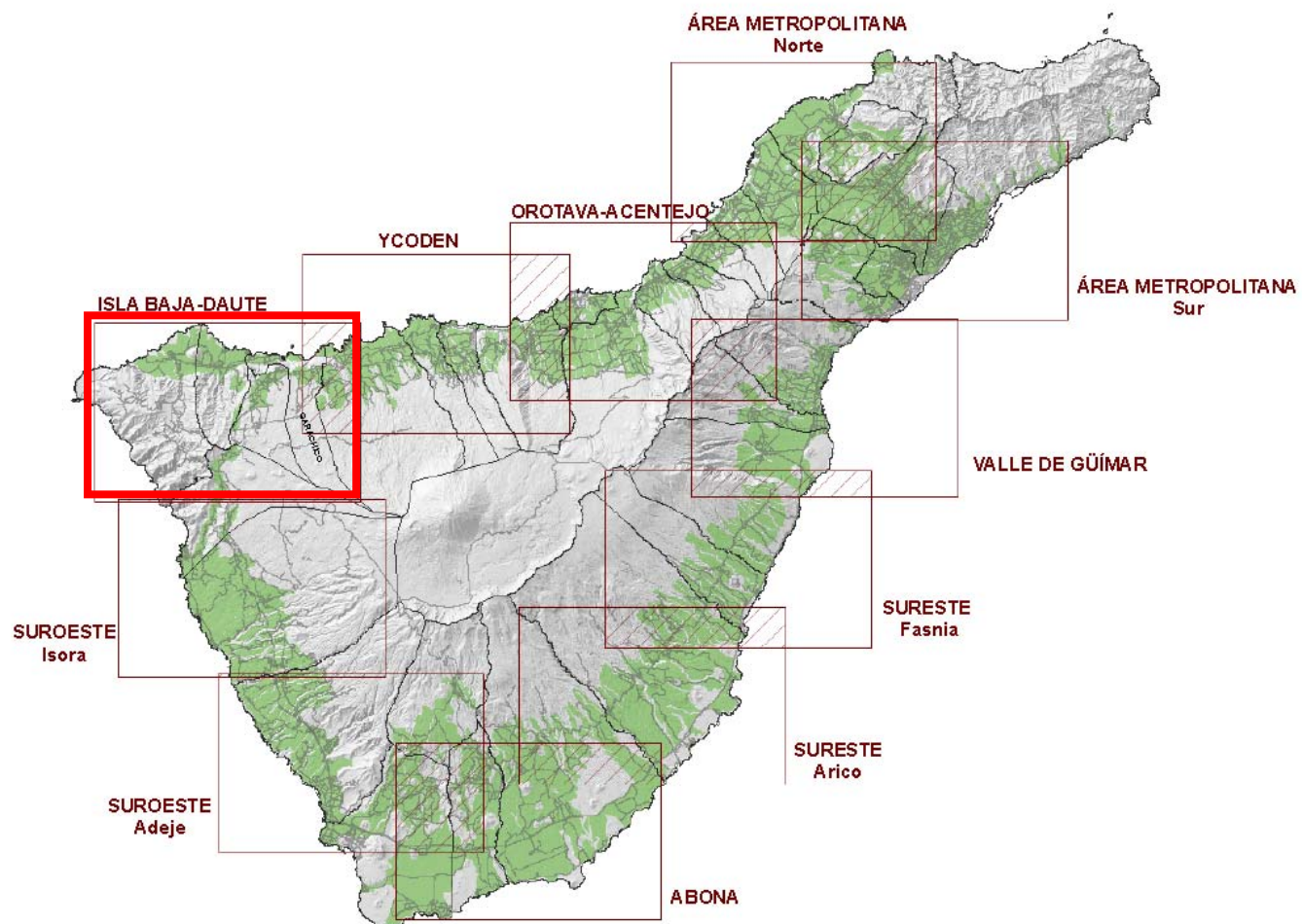

Superficie de referencia:
100.000 m²
(10 Ha)

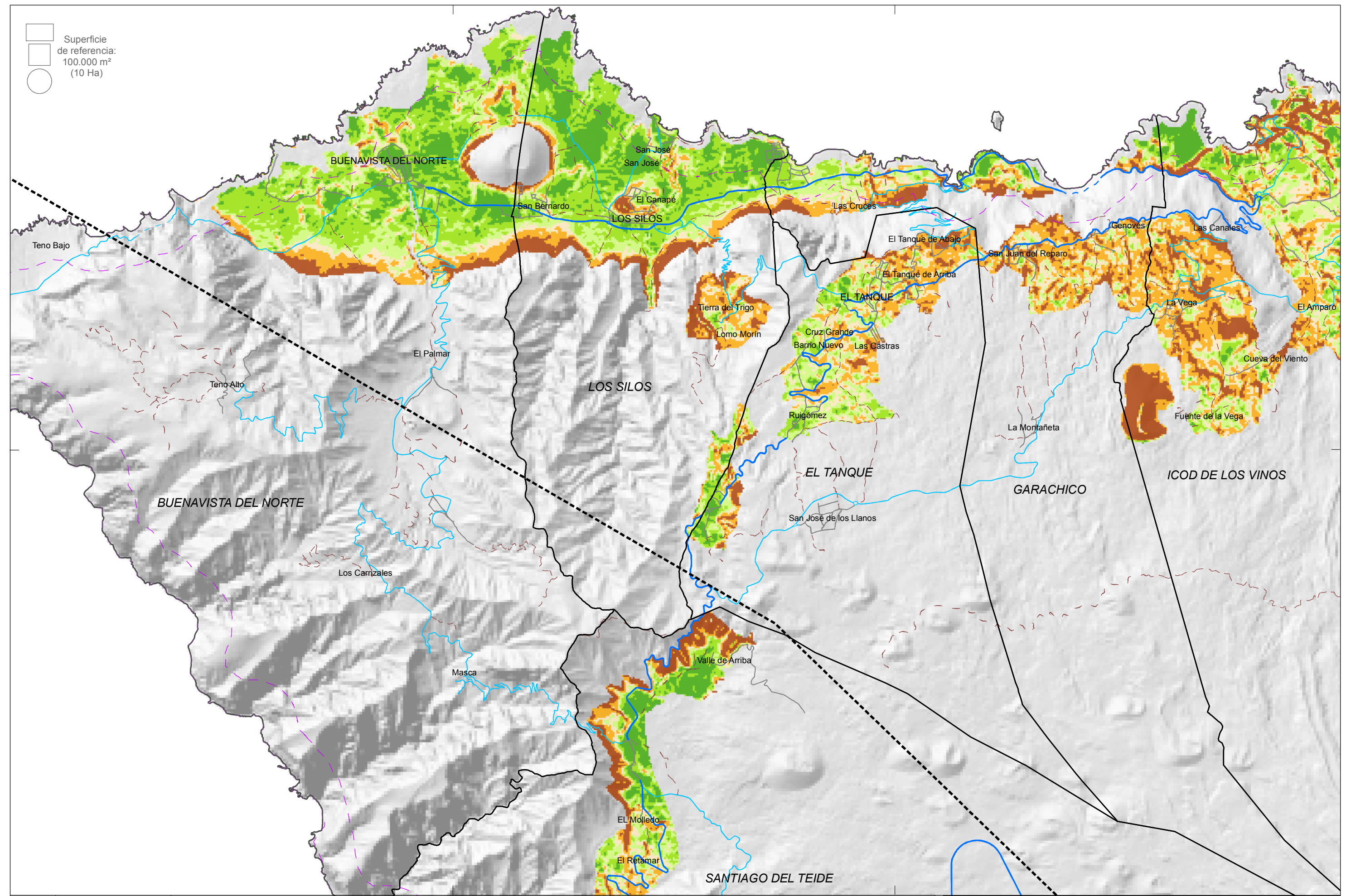

Base cartográfica:
Modelo Digital del Terreno
10 x 10 m
GRAFCAN, año 1996
Sis. de Referencia:
ITRF93
Elipsoide WGS84
Res. Geodésica:
RECCAN95
Sistema de representación:
UTM Huso 28 (ext)

LEYENDA:

- | | |
|---------------------------|----------------------------------|
| Términos Municipales | Autopista |
| Línea a 500 m de la costa | Carretera principal |
| Divisoria vertientes | Carreteras secundarias y locales |
| | Calles |
| | Pistas |

- Pendiente (%)**
- | | |
|---------|---------|
| < 5 | 15 - 20 |
| 5 - 10 | 20 - 30 |
| 10 - 15 | > 30 |

Criterio de aptitud vertiente Norte: Pendiente < 20%
Criterio de aptitud vertiente Sur: Pendiente < 15%



PLAN TERRITORIAL ESPECIAL DE ORDENACIÓN DE LA ACTIVIDAD INDUSTRIAL	
IB50.1	ALTERNATIVAS DE UBICACIÓN DE INSTALACIONES INDUSTRIALES CLINOMETRÍA Isla Baja - Daute
Fecha: Septiembre 2010	Escala: 1:50.000

Superficie de referencia:
100.000 m²
(10 Ha)

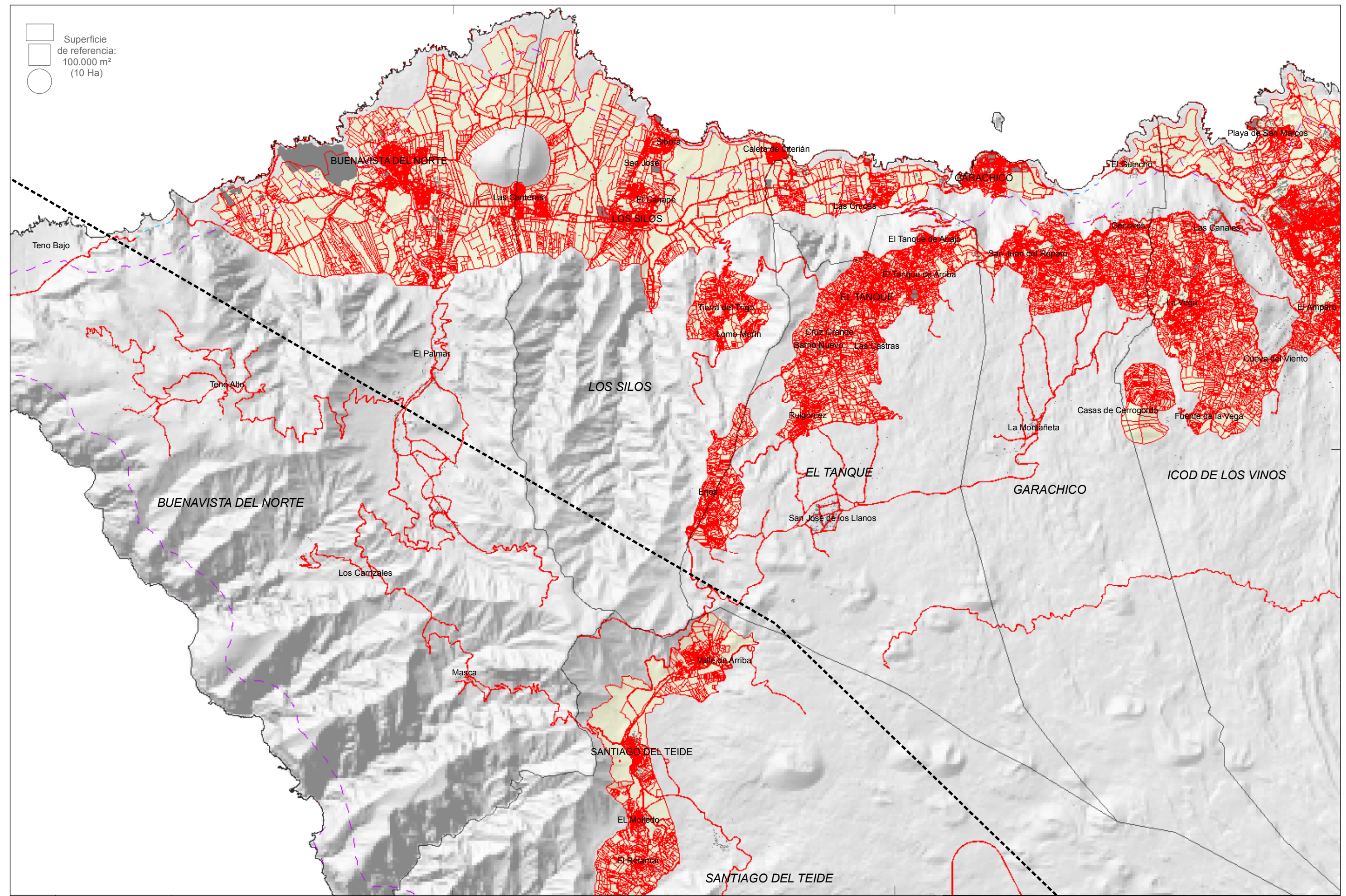

Base cartográfica:
Modelo Digital del Terreno
10 x 10 m
GRAFCAN, año 1996
Sis. de Referencia:
ITRF93
Elipsoide WGS84
Red Geodésica:
RECCAN95
Sistema de representación:
UTM Huso 28 (ext)

LEYENDA:

- | | |
|---------------------------|----------------------------------|
| Términos Municipales | Viaro |
| Edificaciones | Autopista |
| Parcelas catastrales | Carretera principal |
| Línea a 500 m de la costa | Carreteras secundarias y locales |
| Divisoria vertientes | Calles |
| | Pistas |



PLAN TERRITORIAL ESPECIAL DE ORDENACIÓN DE LA ACTIVIDAD INDUSTRIAL	
IB50.2	ALTERNATIVAS DE UBICACIÓN DE INSTALACIONES INDUSTRIALES ESTRUCTURA CATASTRAL Isla Baja - Daute
Fecha: Septiembre 2010	Escala: 1:50.000

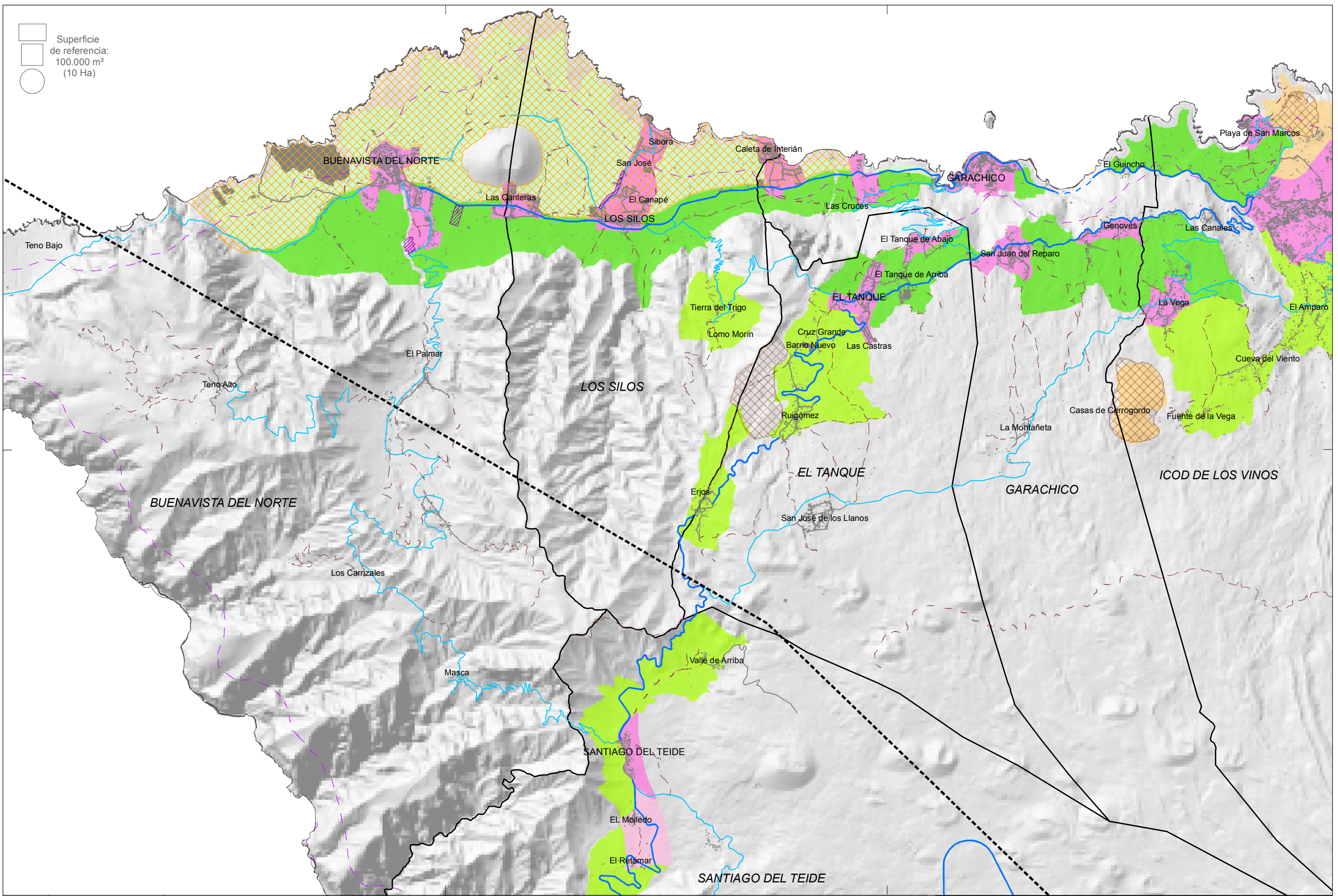

Base cartográfica:
 Modelo Digital del Terreno
 10 x 10 m
 GRAFCAN, año 1996
 Sis. de Referencia:
 ITRF93
 Elipsoide WGS84
 Red Geodésica:
 RECCAN95
 Sistema de representación:
 UTM Huso 28 (ext)

LEYENDA:

Términos Municipales
 Edificaciones
 Línea a 500 m de costa
 Divisoria vertientes

Viaro existente

Autopista
 Carret. principal
 Carret. secundarias y locales
 Calles
 Pistas

Localización de zonas industriales*

Áreas Industriales
 Polígonos de Gestión de Residuos
 Polígonos Ganaderos

Ámbitos según el PIOT

Ámbitos industriales y terciarios
 Ámbito extractivo
 Ámbito de referencia turístico

Áreas de Regulación Homogénea del PIOT

Protecc. Territorial
 Protecc. económica 1
 Protecc. económica 2
 Protecc. económica 3
 Áreas expansión urbana
 Áreas interés estratégico
 Áreas urbanas

* Fuentes: Inventario de Áreas Industriales del Cabildo de Tenerife, Plan Territorial de la Actividad Ganadera, Plan Territorial de Residuos



PLAN TERRITORIAL ESPECIAL DE ORDENACIÓN DE LA ACTIVIDAD INDUSTRIAL

IB50.3 ALTERNATIVAS DE UBICACIÓN DE INSTALACIONES INDUSTRIALES ZONIFICACIÓN DEL PLAN INSULAR Y LOCALIZACIÓN DE ÁMBITOS INDUSTRIALES Isla Baja - Daute

Fecha: Septiembre 2010

Escala: 1:50.000

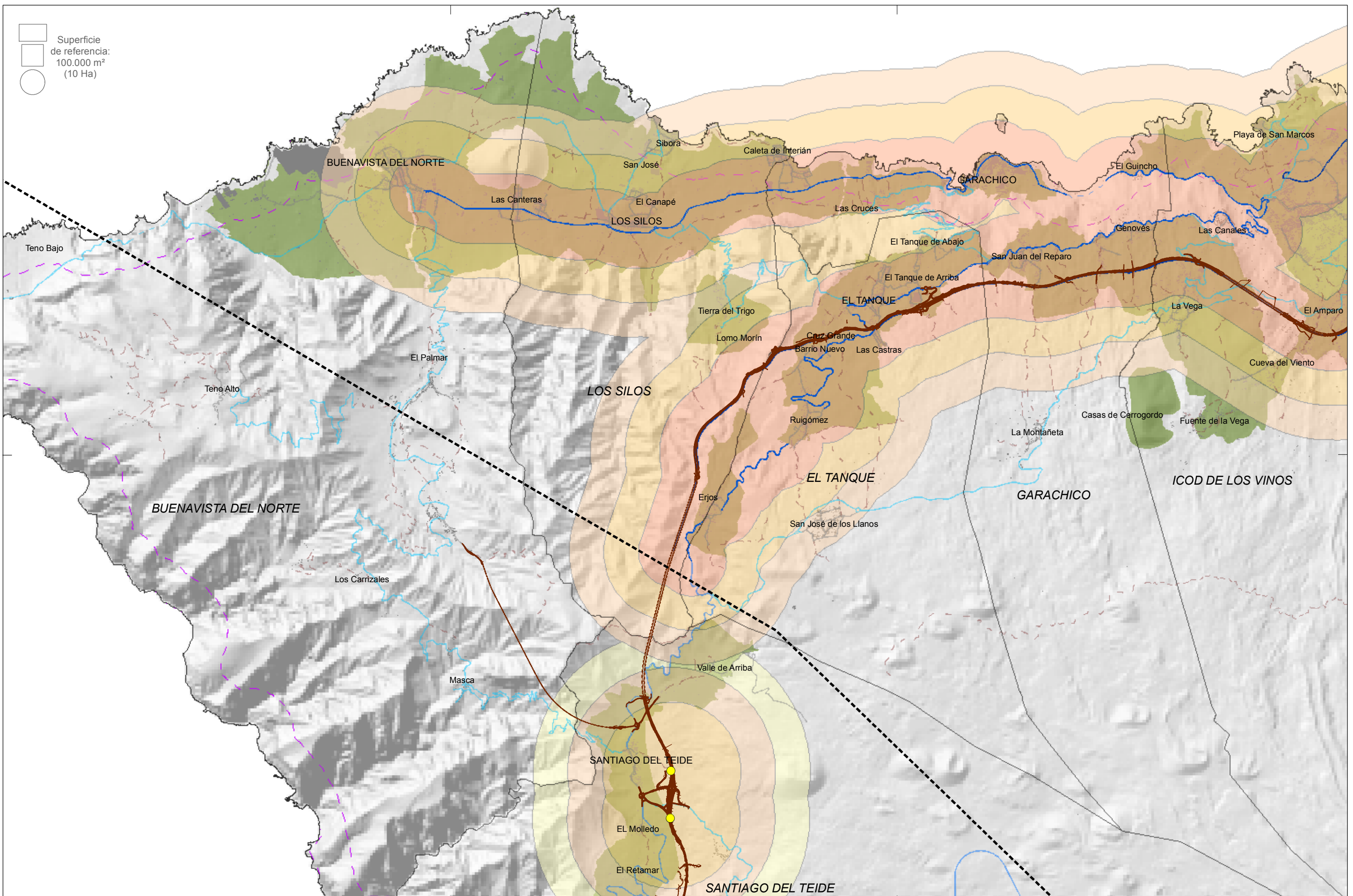

Superficie de referencia: 100.000 m² (10 Ha)

Base cartográfica: Modelo Digital del Terreno 10 x 10 m
 GRAFCAN, año 1996
 Sis. de Referencia: ITRF93
 Elipsoide WGS84
 Red Geodésica: RECCAN95
 Sistema de representación: UTM Huso 28 (ext)

LEYENDA:
 Términos Municipales
 Zonas objeto de análisis
 Edificaciones
 Línea a 500 m de la costa
 Divisoria vertientes

Enlaces del viario en la vertiente sur
 ● Existentes
 ● Previstos

Área de influencia
 < 500
 500 - 1.000 m
 1.000 - 1.500 m
 1.500 - 2.000 m

Viario existente
 Autopista
 Carretera principal
 Carreteras secundarias y locales
 Calles
 Pistas

Viario previsto
 Red Metropolitana
 Anillo Insular
 Tercer Carril Norte
 Tercer carril Sur
 Trazado Tren del Sur
 Estaciones Tren del Sur



PLAN TERRITORIAL ESPECIAL DE ORDENACIÓN DE LA ACTIVIDAD INDUSTRIAL
 ALTERNATIVAS DE UBICACIÓN DE INSTALACIONES INDUSTRIALES
IB50.4
 ACCESIBILIDAD
 Isla Baja - Daute
 Fecha: Septiembre 2010
 Escala: 1:50.000