

5.4 ANÁLISIS DE CONDICIONANTES DE APTITUD PARA LA LOCALIZACIÓN DE NUEVOS POLÍGONOS INDUSTRIALES COMARCALES 1/25000

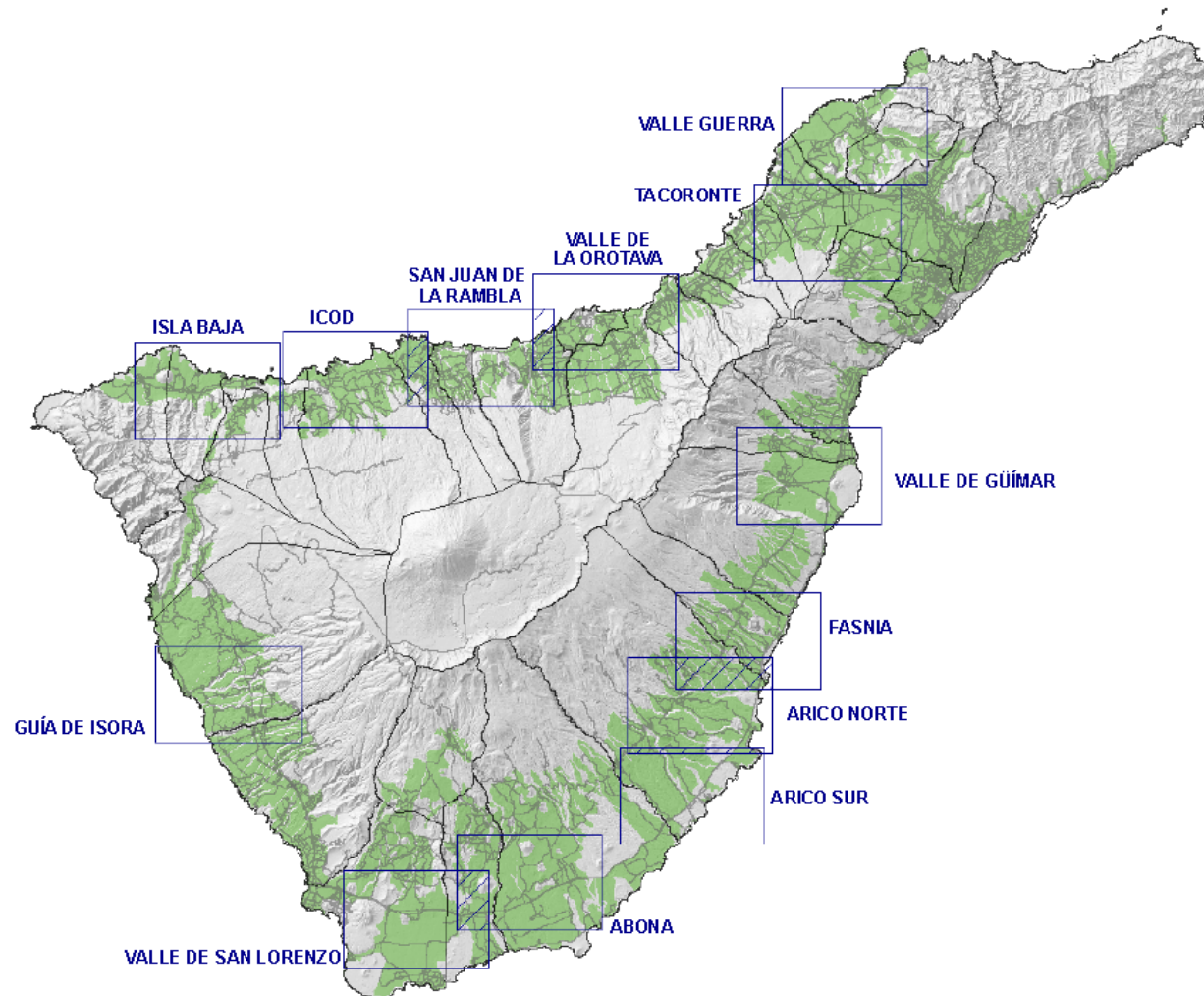

5.4.1. VG25. Valle De Güímar

5.4.2. FA25. Fasnia

5.4.3. AN25. Arico Norte

5.4.4. AS25. Arico Sur

5.4.5. AB25. Abona

5.4.6. VS25. Valle de San Lorenzo

5.4.7. GI25. Guía de Isora

5.4.8. IB25. Isla Baja

5.4.9. IC25. Icod

5.4.10. SJ25. San Juan de la Rambla

5.4.11. VO25. Valle de la Orotava

5.4.12. TC25. Tacoronte

5.4.13. VA25. Valle Guerra



“PLAN TERRITORIAL ESPECIAL DE ORDENACIÓN DE LA ACTIVIDAD INDUSTRIAL DE LA ISLA DE TENERIFE”

Valle de Güímar

- VG25.1 Valle de Güímar. Clinometría.
- VG25.2 Valle de Güímar. Estructura Catastral.
- VG25.3 Valle de Güímar. Zonificación del Plan Insular y Localización de Ámbitos Industriales.
- VG25.4 Valle de Güímar. Accesibilidad.
- VG25.5 Valle de Güímar. Planeamiento Urbanístico.
- VG25.6 Valle de Güímar. Distribución de la población y edificaciones existentes.
- VG25.7 Valle de Güímar. Presencia de Cultivos.
- VG25.8 Valle de Güímar. Ortofotografía.

Fasnia

- FA25.1 Fasnia. Clinometría.
- FA25.2 Fasnia. Estructura Catastral.
- FA25.3 Fasnia. Zonificación del Plan Insular y Localización de Ámbitos Industriales.
- FA25.4 Fasnia. Accesibilidad.
- FA25.5 Fasnia. Planeamiento Urbanístico.
- FA25.6 Fasnia. Distribución de la población y edificaciones existentes.
- FA25.7 Fasnia. Presencia de Cultivos.
- FA25.8 Fasnia. Ortofotografía.

Arico-Norte.

- AN25.1 Arico-Norte. Clinometría.
- AN25.2 Arico-Norte. Estructura Catastral.
- AN25.3 Arico-Norte. Zonificación del Plan Insular y Localización de Ámbitos Industriales.
- AN25.4 Arico-Norte. Accesibilidad.
- AN25.5 Arico-Norte. Planeamiento Urbanístico.
- AN25.6 Arico-Norte. Distribución de la población y edificaciones existentes.
- AN25.7 Arico-Norte. Presencia de Cultivos.
- AN25.8 Arico-Norte. Ortofotografía.

Arico-Sur

- AS25.1 Arico-Sur. Clinometría.
- AS25.2 Arico-Sur. Estructura Catastral.
- AS25.3 Arico-Sur. Zonificación del Plan Insular y Localización de Ámbitos Industriales.
- AS25.4 Arico-Sur. Accesibilidad.
- AS25.5 Arico-Sur. Planeamiento Urbanístico.
- AS25.6 Arico-Sur. Distribución de la población y edificaciones existentes.
- AS25.7 Arico-Sur. Presencia de Cultivos.
- AS25.8 Arico-Sur. Ortofotografía.

Abona

- AB25.1 Abona. Clinometría.
- AB25.2 Abona. Estructura Catastral.
- AB25.3 Abona. Zonificación del Plan Insular y Localización de Ámbitos Industriales.
- AB25.4 Abona. Accesibilidad.
- AB25.5 Abona. Planeamiento Urbanístico.
- AB25.6 Abona. Distribución de la población y edificaciones existentes.
- AB25.7 Abona. Presencia de Cultivos.
- AB25.8 Abona. Ortofotografía.

Valle de San Lorenzo

- VS25.1 Valle de San Lorenzo. Clinometría.
- VS25.2 Valle de San Lorenzo. Estructura Catastral.
- VS25.3 Valle de San Lorenzo. Zonificación del Plan Insular y Localización de Ámbitos Industriales.
- VS25.4 Valle de San Lorenzo. Accesibilidad.
- VS25.5 Valle de San Lorenzo. Planeamiento Urbanístico.
- VS25.6 Valle de San Lorenzo. Distribución de la población y edificaciones existentes.
- VS25.7 Valle de San Lorenzo. Presencia de Cultivos.
- VS25.8 Valle de San Lorenzo. Ortofotografía.



“PLAN TERRITORIAL ESPECIAL DE ORDENACIÓN DE LA ACTIVIDAD INDUSTRIAL DE LA ISLA DE TENERIFE”

Guía de Isora

- GI25.1 Guía de Isora. Clinometría.
- GI25.2 Guía de Isora. Estructura Catastral.
- GI25.3 Guía de Isora. Zonificación del Plan Insular y Localización de Ámbitos Industriales.
- GI25.4 Guía de Isora. Accesibilidad.
- GI25.5 Guía de Isora. Planeamiento Urbanístico.
- GI25.6 Guía de Isora. Distribución de la población y edificaciones existentes.
- GI25.7 Guía de Isora. Presencia de Cultivos.
- GI25.8 Guía de Isora. Ortofotografía.

Isla Baja

- IB25.1 Isla Baja. Clinometría.
- IB25.2 Isla Baja. Estructura Catastral.
- IB25.3 Isla Baja. Zonificación del Plan Insular y Localización de Ámbitos Industriales.
- IB25.4 Isla Baja. Accesibilidad.
- IB25.5 Isla Baja. Planeamiento Urbanístico.
- IB25.6 Isla Baja. Distribución de la población y edificaciones existentes.
- IB25.7 Isla Baja. Presencia de Cultivos.
- IB25.8 Isla Baja. Ortofotografía.

Icod

- IC25.1 Icod. Clinometría.
- IC25.2 Icod. Estructura Catastral.
- IC25.3 Icod. Zonificación del Plan Insular y Localización de Ámbitos Industriales.
- IC25.4 Icod. Accesibilidad.
- IC25.5 Icod. Planeamiento Urbanístico.
- IC25.6 Icod. Distribución de la población y edificaciones existentes.
- IC25.7 Icod. Presencia de Cultivos.
- IC25.8 Icod. Ortofotografía.

San Juan de la Rambla

- SJ25.1 San Juan de la Rambla. Clinometría.

SJ25.2 San Juan de la Rambla. Estructura Catastral.

SJ25.3 San Juan de la Rambla. Zonificación del Plan Insular y Localización de Ámbitos Industriales.

SJ25.4 San Juan de la Rambla. Accesibilidad.

SJ25.5 San Juan de la Rambla. Planeamiento Urbanístico.

SJ25.6 San Juan de la Rambla. Distribución de la población y edificaciones existentes.

SJ25.7 San Juan de la Rambla. Presencia de Cultivos.

SJ25.8 San Juan de la Rambla. Ortofotografía.

Valle de la Orotava

VO25.1 Valle de la Orotava. Clinometría.

VO25.2 Valle de la Orotava. Estructura Catastral.

VO25.3 Valle de la Orotava. Zonificación del Plan Insular y Localización de Ámbitos Industriales.

VO25.4 Valle de la Orotava. Accesibilidad.

VO25.5 Valle de la Orotava. Planeamiento Urbanístico.

VO25.6 Valle de la Orotava. Distribución de la población y edificaciones existentes.

VO25.7 Valle de la Orotava. Presencia de Cultivos.

VO25.8 Valle de la Orotava. Ortofotografía.

Tacoronte

TC25.1 Tacoronte. Clinometría.

TC25.2 Tacoronte. Estructura Catastral.

TC25.3 Tacoronte. Zonificación del Plan Insular y Localización de Ámbitos Industriales.

TC25.4 Tacoronte. Accesibilidad.

TC25.5 Tacoronte. Planeamiento Urbanístico.

TC25.6 Tacoronte. Distribución de la población y edificaciones existentes.

TC25.7 Tacoronte. Presencia de Cultivos.

TC25.8 Tacoronte. Ortofotografía.