

5.4.1. VG25. Valle de Güímar

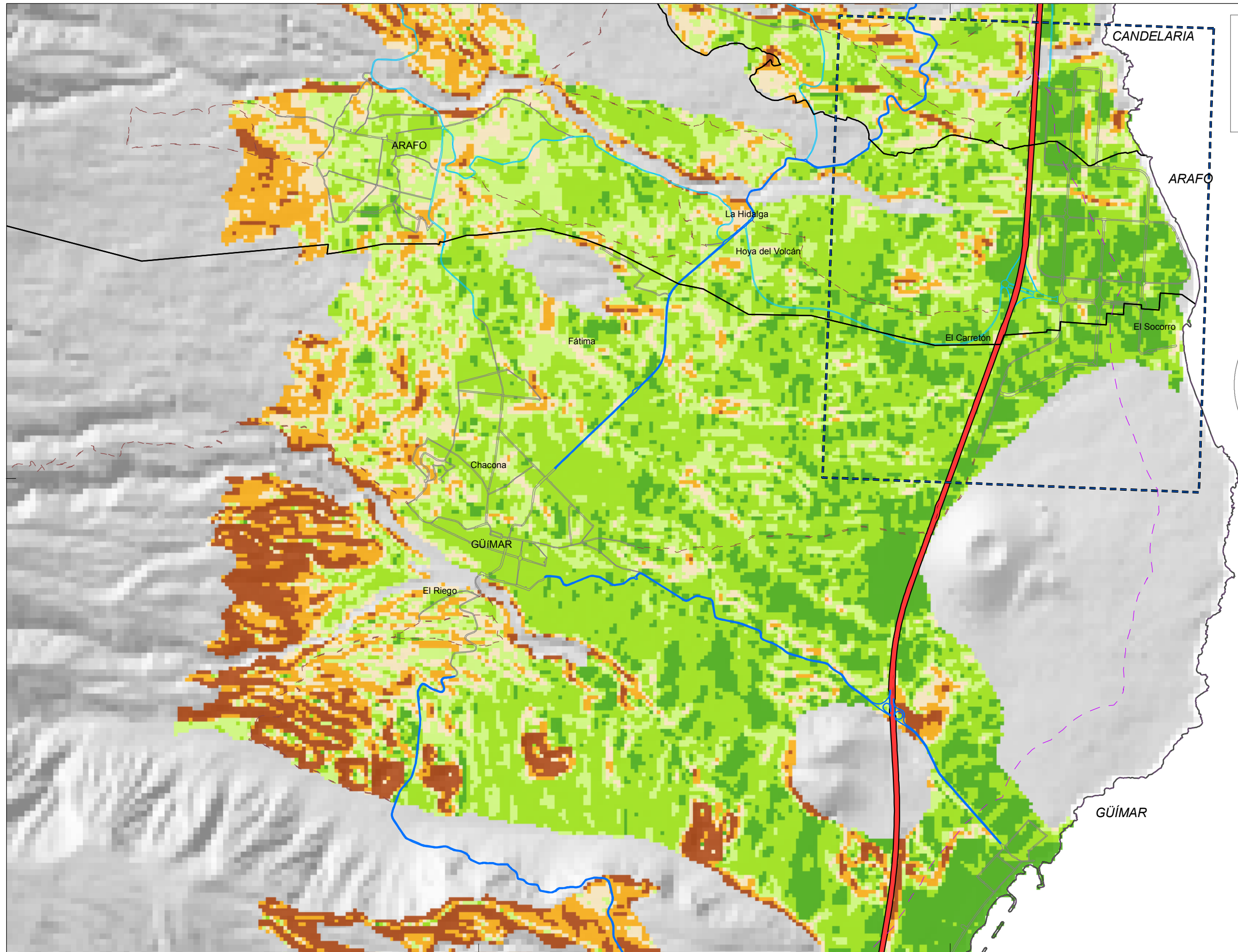

Superficie de referencia:
1.000.000 m² (100 Ha)

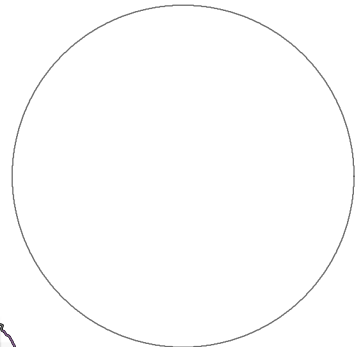
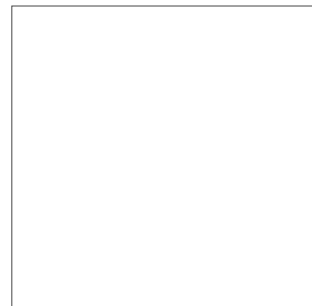

Base cartográfica:
Modelo Digital
del Terreno
10 x 10 m
GRAFCAN, año 1996
Sis. de Referencia:
ITRF93
Elipsoide WGS84
Red Geodésica:
RECCAN95
Sistema de
representación:
UTM Huso 28 (ext)



LEYENDA:

- | | |
|---------------------------|----------------------------------|
| Términos Municipales | Viaro
Autopista |
| Línea a 500 m de la costa | Carretera principal |
| Zona de interés | Carreteras secundarias y locales |
| | Calles |
| | Pistas |

- Pendiente (%)**
- | | |
|---------|---------|
| < 5 | 15 - 20 |
| 5 - 10 | 20 - 30 |
| 10 - 15 | > 30 |

Criterio de aptitud vertiente Norte: Pendiente < 20%
Criterio de aptitud vertiente Sur: Pendiente < 15%



PLAN TERRITORIAL ESPECIAL DE ORDENACIÓN DE LA ACTIVIDAD INDUSTRIAL

ALTERNATIVAS DE UBICACIÓN DE INSTALACIONES INDUSTRIALES CLINOMETRÍA Valle de Güimar

VG25.1

Fecha: Septiembre 2010

Escala: 1:25.000

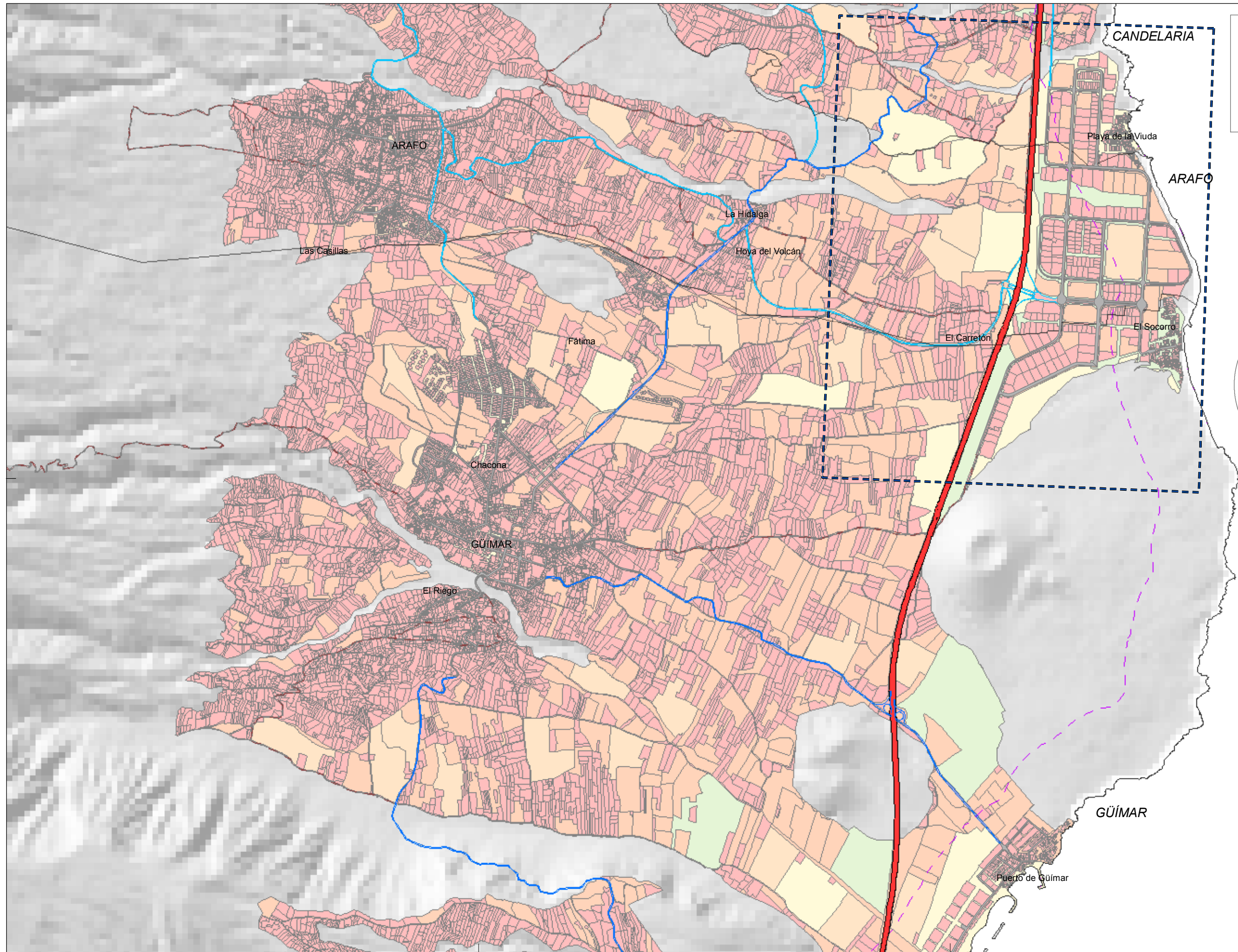

Superficie de referencia:
1.000.000 m² (100 Ha)

Base cartográfica:
Modelo Digital del Terreno
10 x 10 m
GRAFCAN, año 1996
Sis. de Referencia:
ITRF93
Elipsoide WGS84
Red Geodésica:
RECCAN95
Sistema de representación:
UTM Huso 28 (ext)

LEYENDA:

Términos Municipales	< 10.000 m ²	Autopista
Línea a 500 m de la costa	10.000 - 50.000 m ²	Carretera principal
Zona de interés	50.000 - 100.000 m ²	Carreteras secundarias y locales
	100.000 - 150.000 m ²	Calles
	> 150.000 m ²	Pistas

PLAN TERRITORIAL ESPECIAL DE ORDENACIÓN DE LA ACTIVIDAD INDUSTRIAL

VG25.2 ALTERNATIVAS DE UBICACIÓN DE INSTALACIONES INDUSTRIALES ESTRUCTURA CATASTRAL Valle de Güimar

Fecha: Septiembre 2010

Escala: 1:25.000

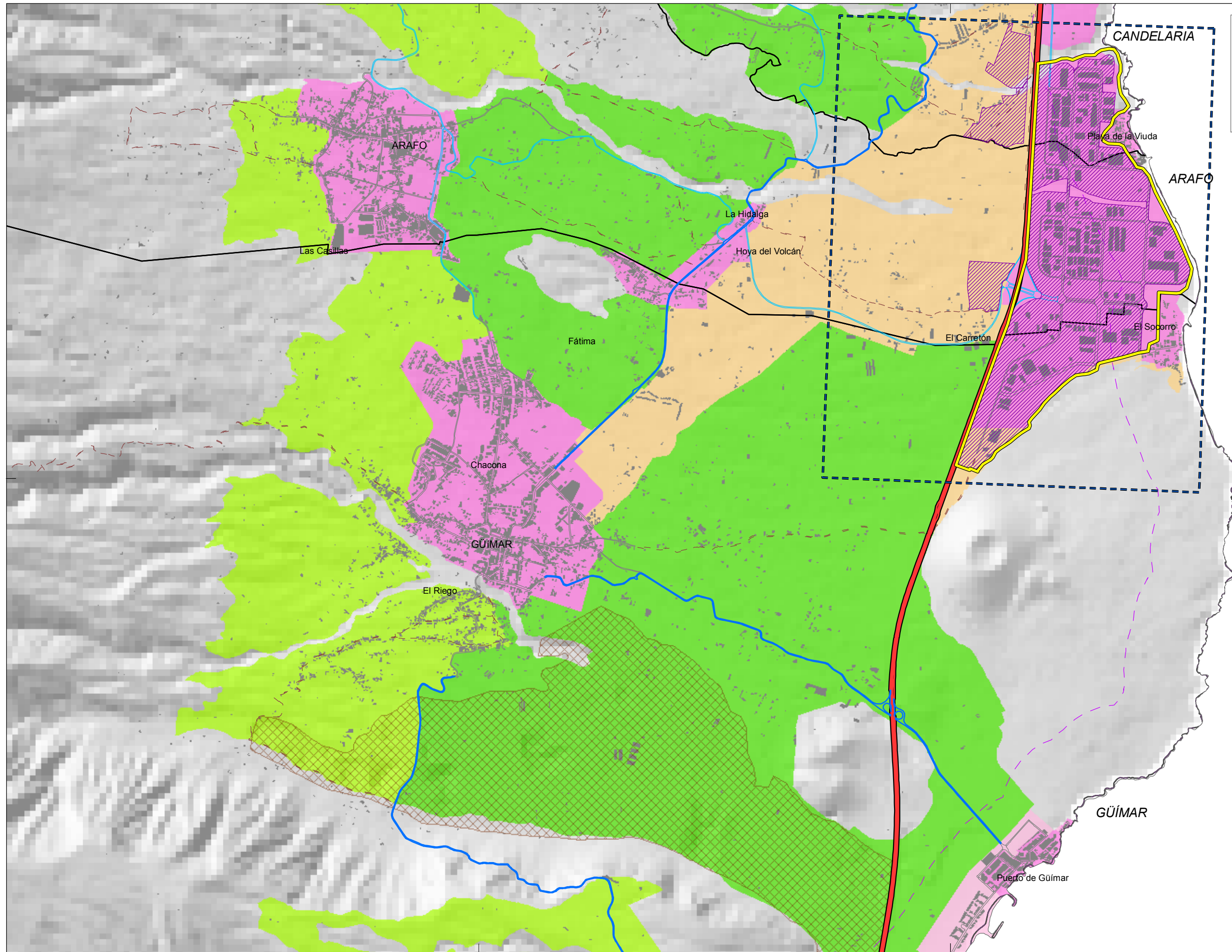

Superficie de referencia:
1.000.000 m² (100 Ha)

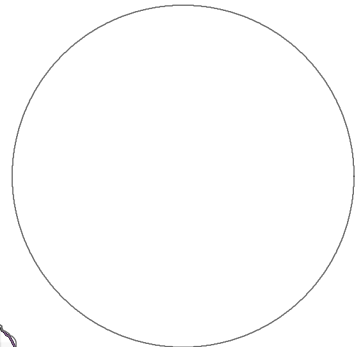
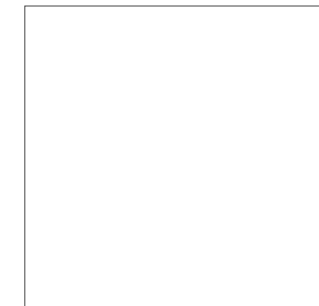

Base cartográfica:
Modelo Digital
del Terreno
10 x 10 m
GRAFCAN, año 1996
Sis. de Referencia:
ITRF93
Elipsoide WGS84
Res. Geodésica:
RECCAN95
Sistema de
representación:
UTM Huso 28 (ext)

LEYENDA:

- Términos Municipales
- Edificaciones
- Línea a 500 m de costa
- Zona de interés
- Autopista
- Carret. principal
- Carret. secundarias y locales
- Calles
- Pistas

Localización de zonas industriales

- Áreas Industriales
- Polígonos de Gestión de Residuos
- Polígonos Ganaderos

Ámbitos según el PIOT

- Ámbitos industriales y terciarios
- Ámbito extractivo
- Ámbito de referencia turístico

Áreas de Regulación Homogénea del PIOT

- Protec. Territorial
- Protec. económica 1
- Protec. económica 2
- Protec. económica 3
- Áreas expansión urbana
- Áreas interés estratégico
- Áreas urbanas



PLAN TERRITORIAL ESPECIAL DE ORDENACIÓN DE LA ACTIVIDAD INDUSTRIAL

**ALTERNATIVAS DE UBICACIÓN DE INSTALACIONES INDUSTRIALES
ZONIFICACIÓN DEL PLAN INSULAR Y
LOCALIZACIÓN DE ÁMBITOS INDUSTRIALES
Valle de Güimar**

VG25.3

Fecha: Septiembre 2010

Escala: 1:25.000

0 500 1.000 1.500 Metros