

Base cartográfica:  
 Modelo Digital  
 del Terreno  
 10 x 10 m  
 GRAFCAN, año 1996  
 Sis. de Referencia:  
 ITRF93  
 Elipsoide WGS84  
 Res. Geodésica:  
 RECCAN95  
 Sistema de  
 representación:  
 UTM Huso 28 (ext)

**LEYENDA:**

- Términos Municipales
- Zonas objeto de análisis
- Edificaciones
- Línea a 500 m de la costa
- Zona de interés

**Enlaces del viario en la vertiente sur**

- Existentes
- Previstos

**Área de influencia**

- <math>< 1.000\text{ m}</math>
- <math>1.000 - 1.500\text{ m}</math>
- <math>1.500 - 2.000\text{ m}</math>

**Viario existente**

- Autopista
- Carretera principal
- Carreteras secundarias y locales
- Calles
- Pistas

**Viario previsto**

- Red Metropolitana
- Anillo Insular
- Tercer Carril Norte
- Tercer carril Sur
- Trazado Tren del Sur
- Estaciones Tren del Sur



**PLAN TERRITORIAL ESPECIAL DE ORDENACIÓN DE LA ACTIVIDAD INDUSTRIAL**

**ALTERNATIVAS DE UBICACIÓN DE INSTALACIONES INDUSTRIALES**

**ACCESIBILIDAD**

**Valle de San Lorenzo**

**VS25.4**

Fecha: Septiembre 2010

Escala: 1:25.000

0 500 1.000 1.500  
Metros

ARONA (Aprobación provisional) 2006 + (Aprobación inicial susp.2007)

SUELO URBANO		SUELO URBANIZABLE			SUELO RÚSTICO			PROTECCIÓN AMBIENTAL			PROTECCIÓN ECONÓMICA		ASENTAMIENTOS		PROTECCIÓN TERRITORIAL		
SUC	CONSOLIDADO	R	RESIDENCIAL	R	RESIDENCIAL	DR	RESIDENCIAL	EN	ESPACIO NATURAL ORDENADO	EN	NATURAL (ESPACIO PROTEGIDO)	AI	AGRÍCOLA INTENSIVO	AR	RURALES	PT	TERRITORIAL
SUNC	NO CONSOLIDADO	RT	RESIDENCIAL - TURÍSTICO	TR	TERCIARIO/RECREATIVO			PN	NATURAL	AT	AGRÍCOLA TRADICIONAL						
	SUELO AFECTADO POR ESPACIO NATURAL							PP	PAISAJÍSTICA	PI	INFRAESTRUCTURAS / EQUIPAMIENTOS						
	REHABILITACIÓN URBANA							PGU	CULTURAL								
	INTERÉS CULTURAL							PC	COSTERA								
									COSTERA (COMPATIBLE)								

Superficie de referencia:  
1.000.000 m<sup>2</sup> (100 Ha)

Superficie de referencia:  
1.000.000 m<sup>2</sup> (100 Ha)

ARONA

SAN MIGUEL DE ABONA

SAN MIGUEL DE ABONA (Aprobación Definitiva) 2000

Asentamiento Rural
Protección Agraria
Protección Costera
Protección Natural
Protección Paisajística
Protección Territorial
Protección de Infraestructuras
Urbano
Urbanizable
Doble Clasificación
Sistema General
Sin Clasificación

Base cartográfica:  
Modelo Digital del Terreno  
10 x 10 m  
GRAFCAN, año 1996  
Sis. de Referencia:  
ITRF93  
Elipsoide WGS84  
Red Geodésica:  
RECCAN95  
Sistema de representación:  
UTM Huso 28 (ext)

LEYENDA:

	Términos Municipales		Viaro existente
	Zona de interés		Autopista
			Carretera principal
			Carreteras secundarias y locales
			Calles
			Pistas



**PLAN TERRITORIAL ESPECIAL DE ORDENACIÓN DE LA ACTIVIDAD INDUSTRIAL**

**VS25.5** ALTERNATIVAS DE UBICACIÓN DE INSTALACIONES INDUSTRIALES  
PLANEAMIENTO URBANÍSTICO  
Valle de San Lorenzo

Fecha:  
Septiembre 2010

Escala: 1:25.000  
0 500 1.000 1.500 Metros

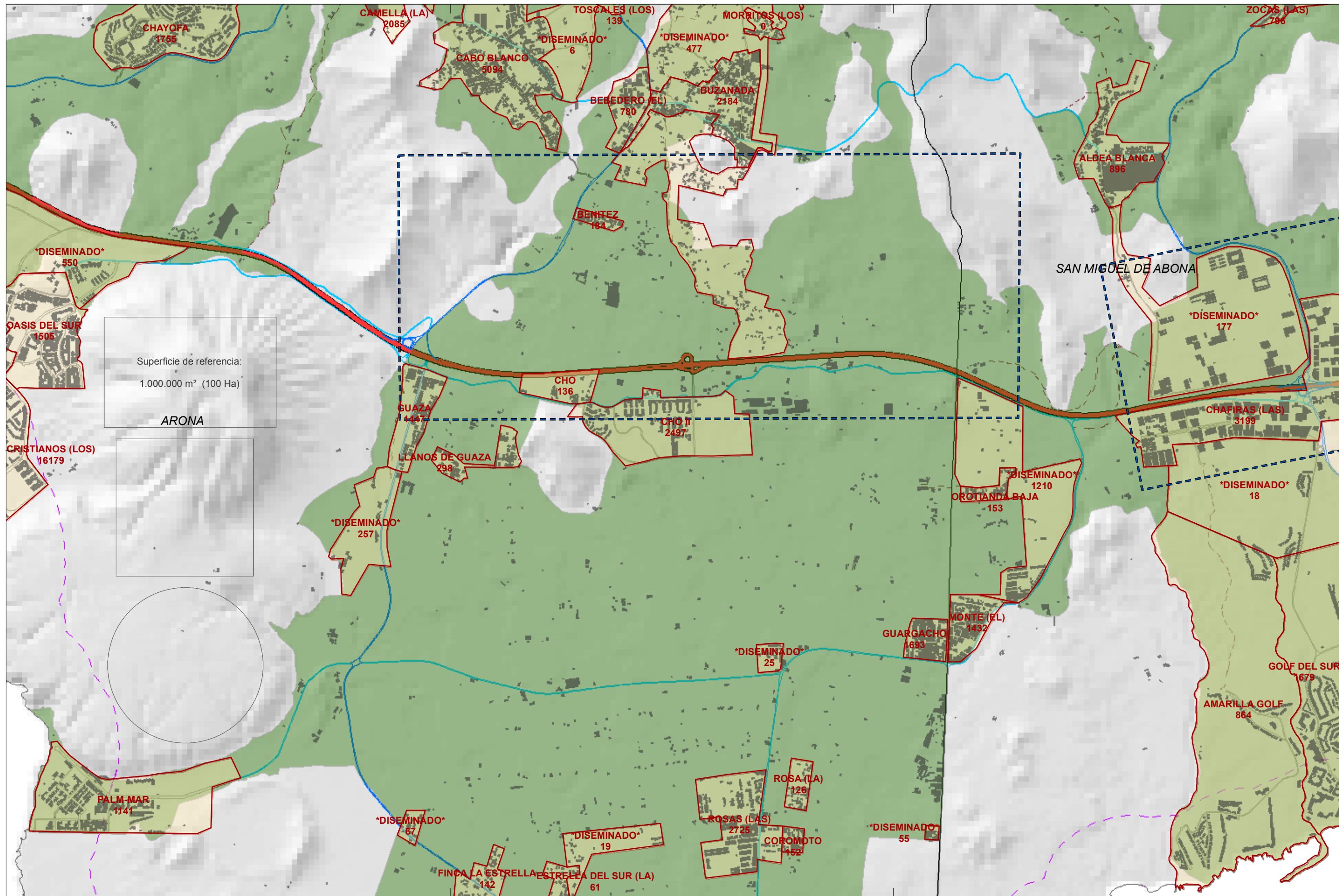

Superficie de referencia:  
1.000.000 m<sup>2</sup> (100 Ha)

ARONA

Base cartográfica:  
Modelo Digital  
del Terreno  
10 x 10 m  
GRAFCAN, año 1996  
Sist. de Referencia:  
ITRF93  
Elipsoide WGS84  
Res. Geodésica:  
RECCAN95  
Sistema de  
representación:  
UTM Huso 28 (ext)

LEYENDA:

- Términos Municipales
- Zonas objeto de análisis
- Línea a 500 m de la costa
- Zona de interés

- Población y edificaciones**
- Edificaciones
  - Núcleos 2008
  - 435** Población en el año 2008

- Viarío**
- Autopista
  - Carretera principal
  - Carreteras secundarias y locales
  - Calles
  - Pistas

**PLAN TERRITORIAL ESPECIAL DE ORDENACIÓN DE LA ACTIVIDAD INDUSTRIAL**

**VS25.6** ALTERNATIVAS DE UBICACIÓN DE INSTALACIONES INDUSTRIALES DISTRIBUCIÓN DE LA POBLACIÓN Y EDIFICACIONES EXISTENTES Valle de San Lorenzo

Fecha: Septiembre 2010

Escala: 1:25.000

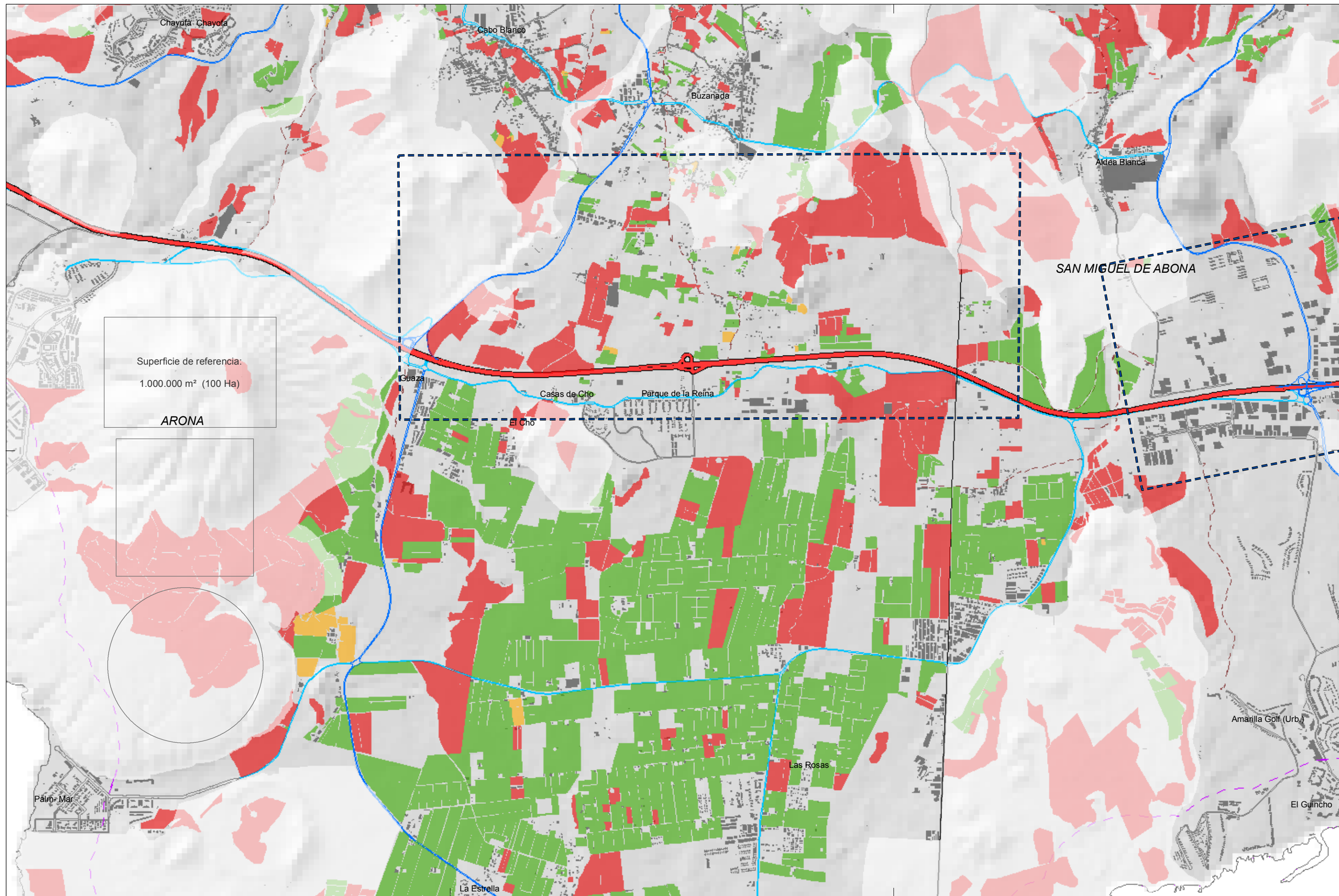

Superficie de referencia:  
1.000.000 m<sup>2</sup> (100 Ha)

**ARONA**

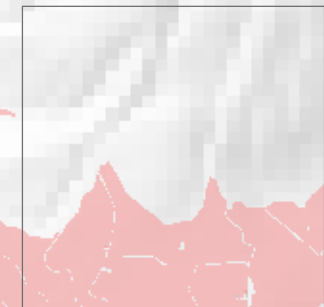

Base cartográfica:  
Modelo Digital  
del Terreno  
10 x 10 m  
GRAFCAN, año 1996  
Sist. de Referencia:  
ITRF93  
Elipsoide WGS84  
Res. Geodésica:  
RECCAN95  
Sistema de  
representación:  
UTM Huso 28 (ext)

**LEYENDA:**

- |                              |                           |                                  |
|------------------------------|---------------------------|----------------------------------|
| Términos Municipales         | <b>Cultivos</b><br>En uso | <b>Viario</b><br>Autopista       |
| Edificaciones                | Abandono reciente         | Carretera principal              |
| Zonas excluidas del análisis | Abandono prolongado       | Carreteras secundarias y locales |
| Línea a 500 m de la costa    |                           | Calles                           |
| Zona de interés              |                           | Pistas                           |



**PLAN TERRITORIAL ESPECIAL DE ORDENACIÓN DE LA ACTIVIDAD INDUSTRIAL**

**ALTERNATIVAS DE UBICACIÓN DE INSTALACIONES INDUSTRIALES PRESENCIA DE CULTIVOS Valle de San Lorenzo**

**VS25.7**

Fecha: Septiembre 2010

Escala: 1:25.000