

ÁMBITO COMARCAL: Las Chafiras-San Miguel

ÁMBITO LOCAL:

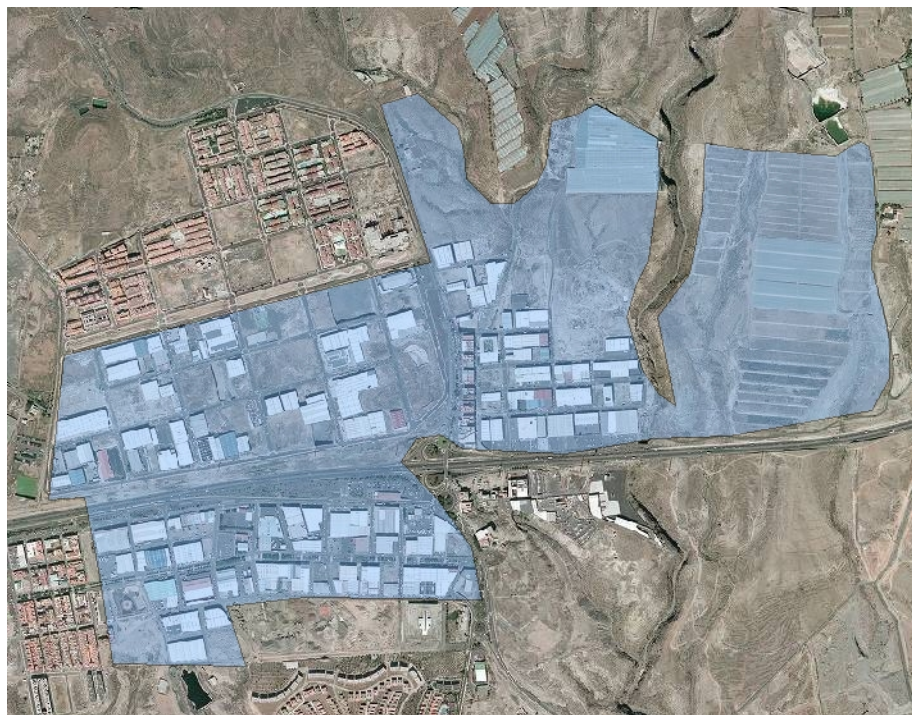
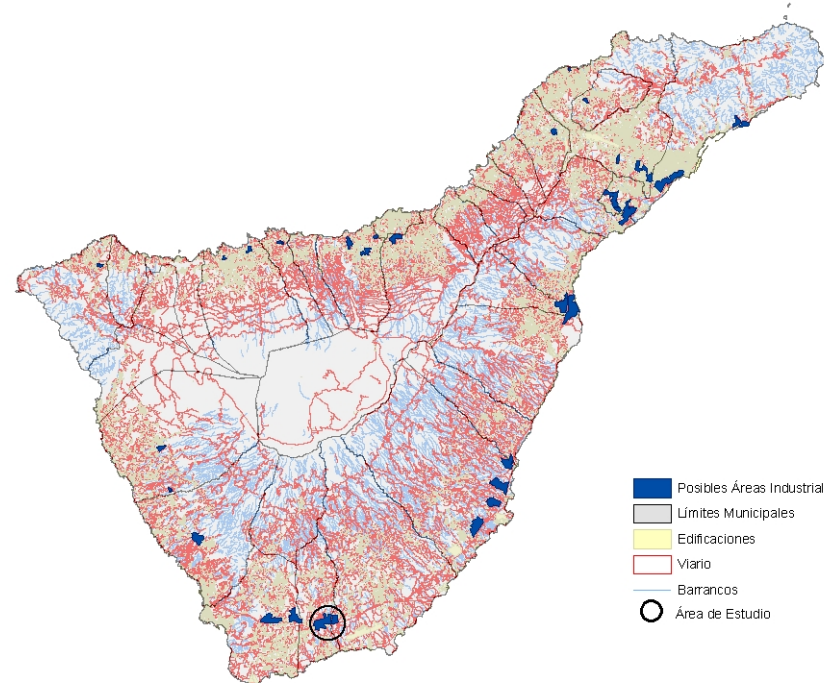

DESCRIPCIÓN DEL ÁMBITO

Ámbito situado en la zona Sur de la Isla de Tenerife, entre los municipios de San Miguel y Granadilla de Abona, más concretamente, entre los núcleos poblacionales de Guargacho, Aldea Blanca y Los Abrigos. Presenta una superficie de 1.903.591 m² así como unas pendientes suaves menores del 40% en toda su extensión. Se accede por la TF-1, con el desvío a la altura de Las Chafiras. El ámbito se encuentra íntegro en el núcleo de Las Chafiras y linda con la TF-1, por ambos lados.

AFECCIONES A VARIABLES AMBIENTALES:

Vegetación y hábitats:

Tipo	Superficie (metros cuadrados)
<i>Ceropegio fuscae-Euphorbietum balsamiferae facies de Euphorbia I</i> (Vegetación)	52.612
<i>Matorrales termomediterráneos y preestépico</i> (Hábitats)	

Cultivos:

Tipos	Superficie (metros cuadrados)
Plataneras, tomates y viñas	149.384

Área de Regulación Homogénea:

Tipo	Superficie (metros cuadrados)
ARH Protección Ambiental 1: Barrancos	15.129

Grado de Exposición Visual:

Alta	
------	--

Corredores visuales:

Tipos	Barrancos, Riscos y Roques
-------	----------------------------

Fragilidad paisajística:

Alta	
------	--

DIAGNÓSTICO: El espacio sobre el que se propone la ampliación del actual polígono se caracteriza por la presencia mayoritaria de áreas cultivadas. Necesidad de un adecuado tratamiento del Barranco de la Orchilla.

LAS CHAFIRAS-SAN MIGUEL

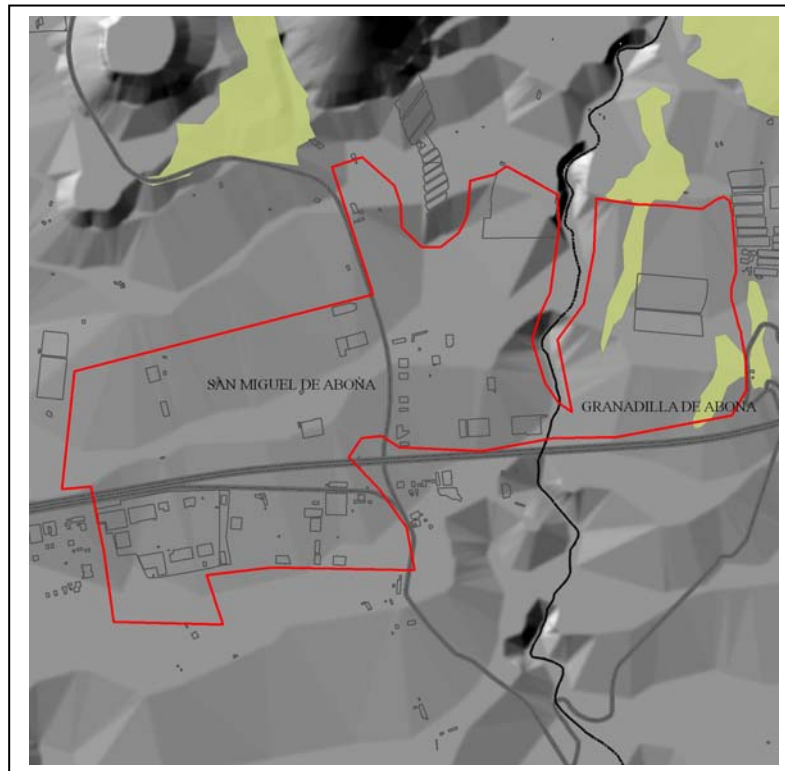

VEGETACIÓN Y HABITAT

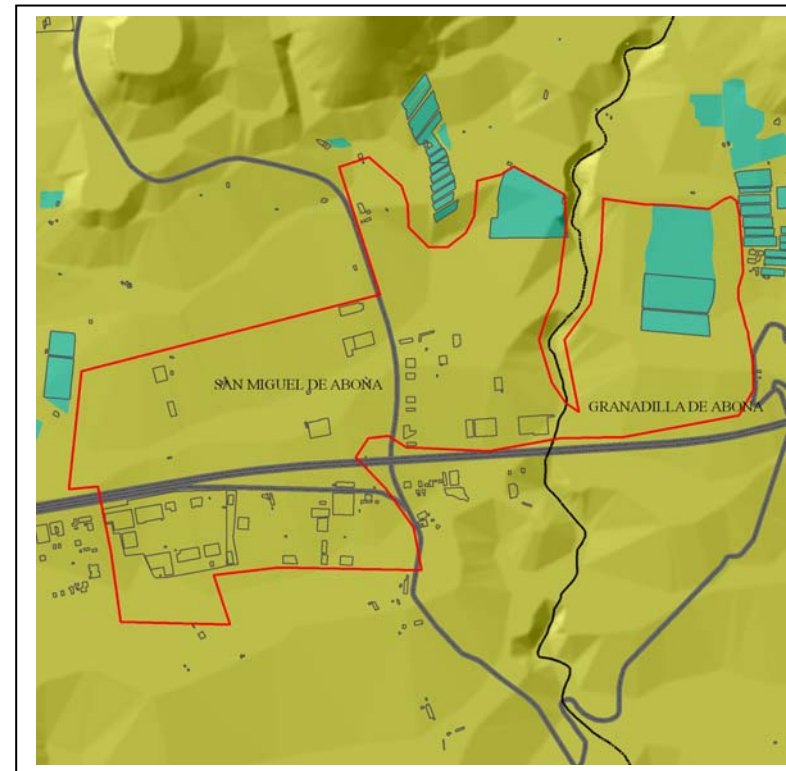

CULTIVOS

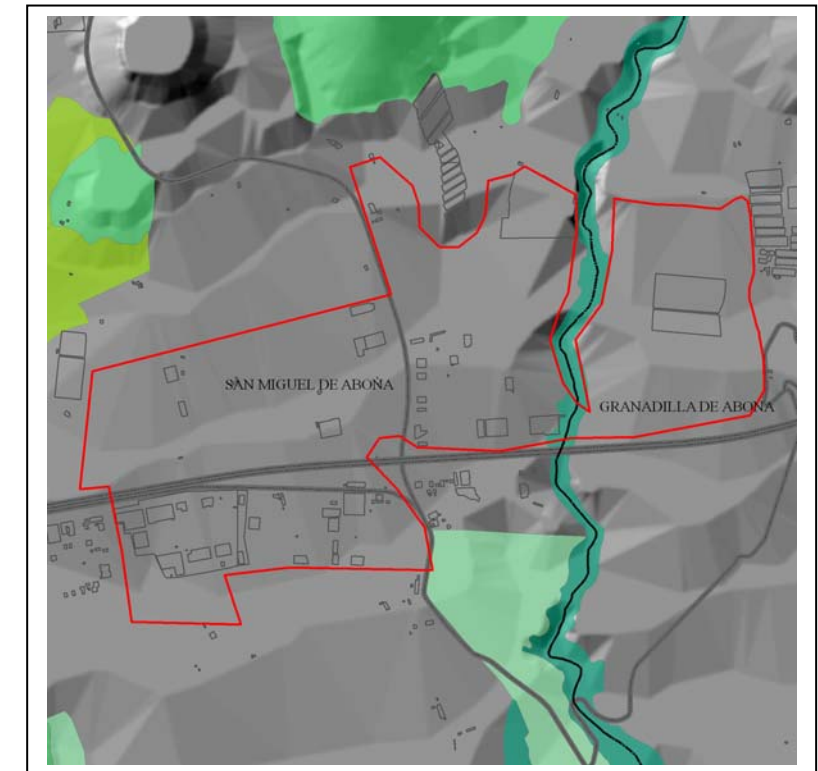

AREA DE REGULACIÓN HOMOGÉNEA



GRADO DE EXPOSICIÓN VISUAL

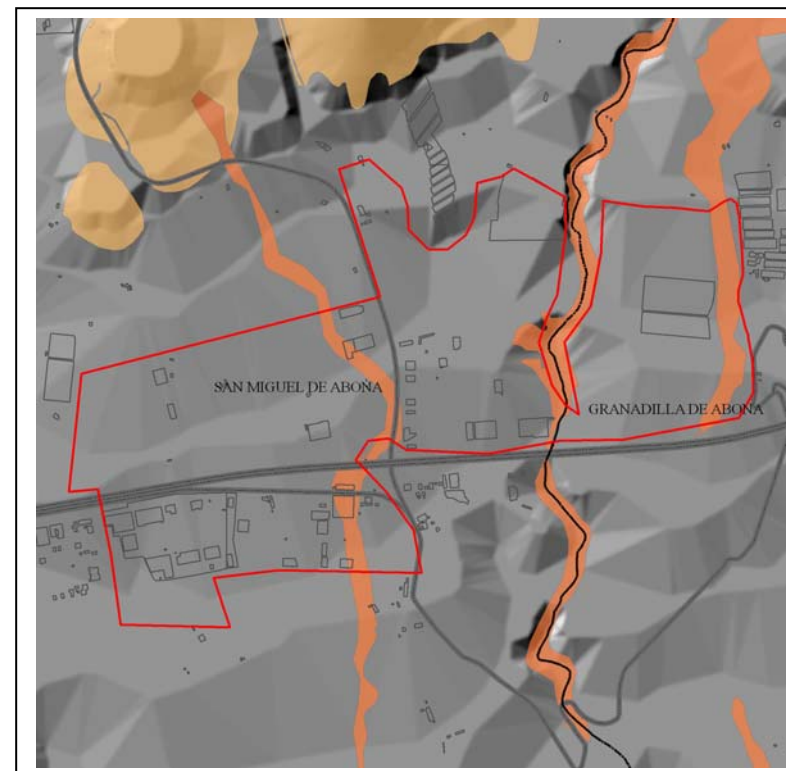

CORREDORES

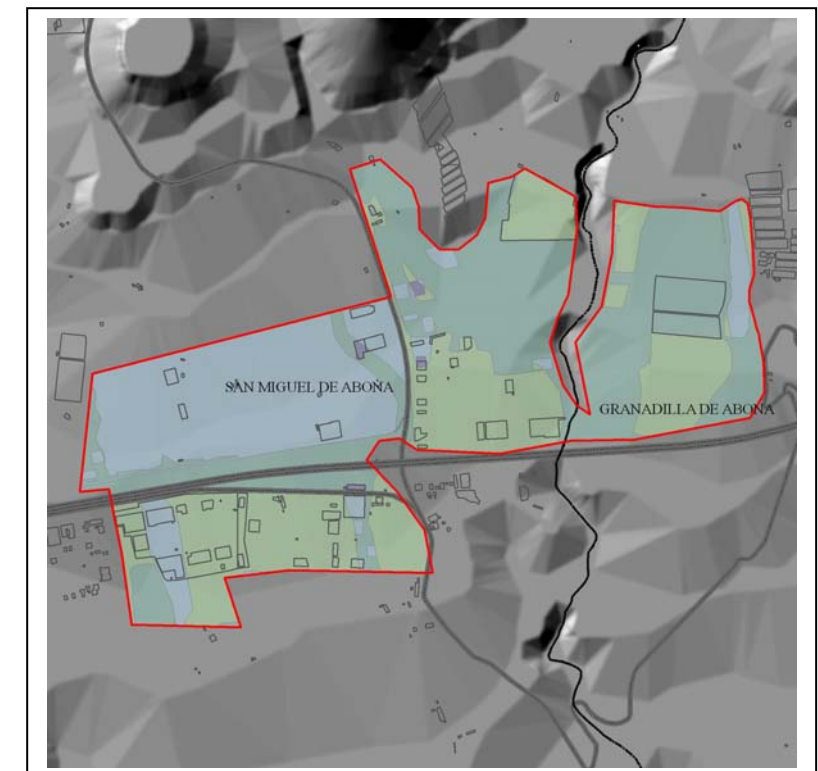

FRAGILIDAD PAISAJÍSTICA