

3127000,000000 355000,000000

3128000,000000

356000,000000

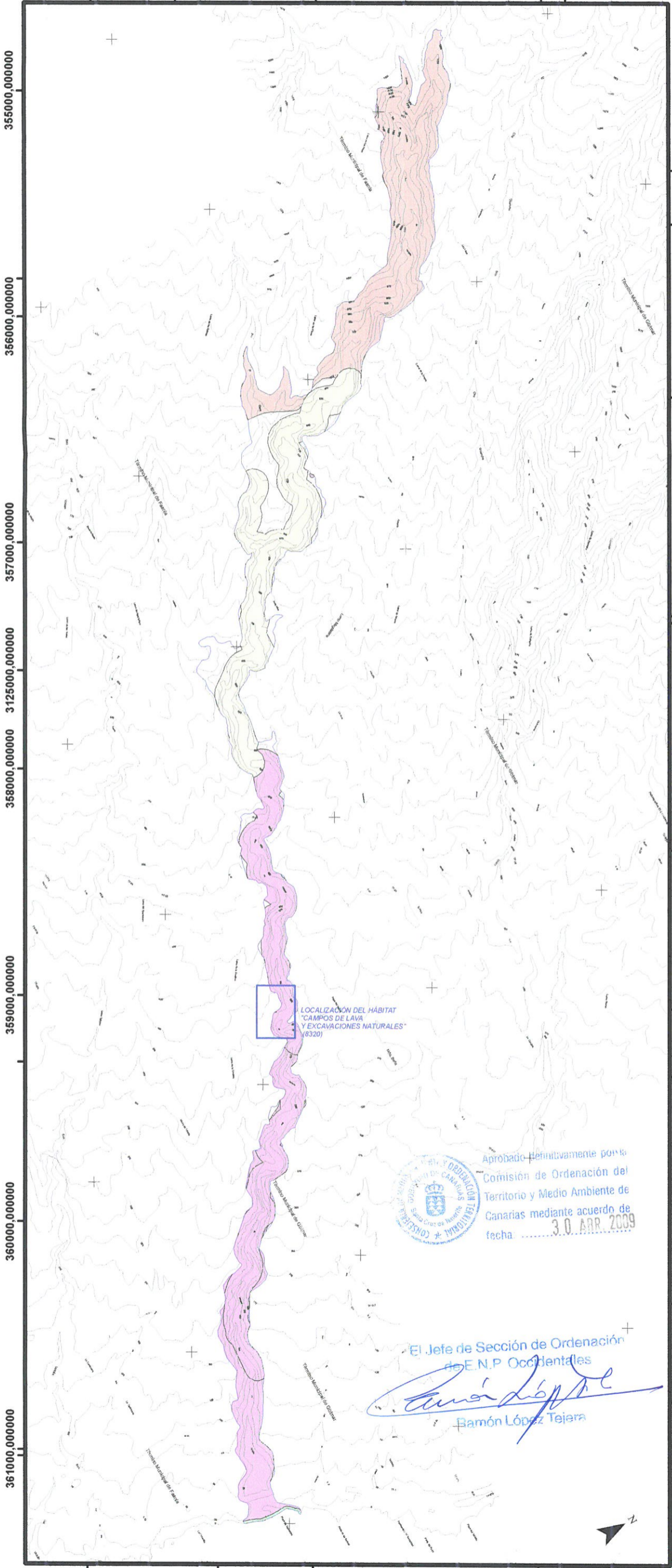

NORMAS DE CONSERVACIÓN

Leyenda

CÓDIGO	DENOMINACIÓN
1250	Acantilados con vegetación endémica de las costas macaronésicas (CRITHMO-STATICETEA)
5330	Matorrales termomediterráneos y preestépicos. (KLEINIO-EUPHORBIETEA CANARIENSIS)
8320	Campos de lava y excavaciones naturales
9550	Pinares endémicos canarios (CHAMAECYTISO ANGUSTIFOLII-PINETEA CANARIENSIS)
9565	Bosques mediterráneos endémicos de Juniperus spp. (JUNIPERO CANARIENSIS-OLEETUM CERASIFORMIS) (*)

(*) Hábitats prioritarios



PLANOS DE DETALLE:

LOCALIZACIÓN DEL HÁBITAT "CAMPOS DE LAVA Y EXCAVACIONES NATURALES" (8320)

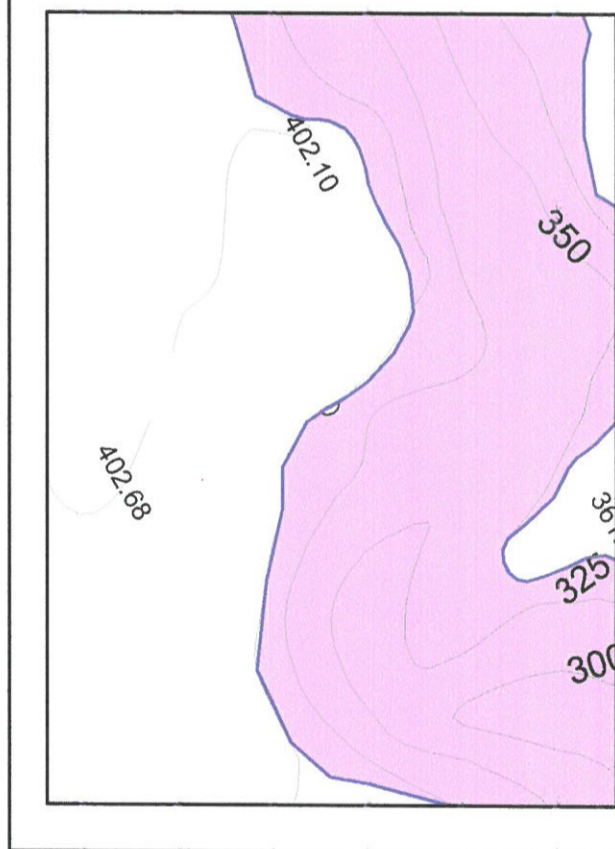

Aprobado definitivamente por la
 Comisión de Ordenación del
 Territorio y Medio Ambiente de
 Canarias mediante acuerdo de
 fecha 30. ABR. 2009

El Jefe de Sección de Ordenación
 de E.N.P. Occidentales

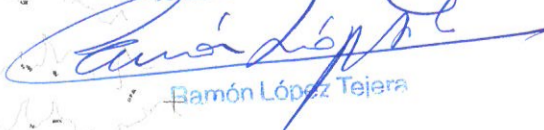
 Ramón López Tejera



**MONUMENTO NATURAL DEL
 BARRANCO DE FASNIA Y GÜIMAR**
 MAPAS TEMÁTICOS
 Aprobación definitiva

ROTACIÓN DEL MAPA



Escala: 1:20.000

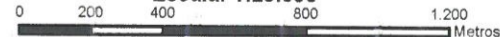

Plano de:

HÁBITATS DE INTERÉS COMUNITARIO

EQUID. CURVAS: 5 m
 PROYECCIÓN: UTM
 ELIPSOIDE: WGS84
 HUSO: 28N

LOCALIZACIÓN:



MUNICIPIOS:
 FASNIA
 GÜIMAR

Base Cartográfica:



Base cartográfica 1998-2002

3123000,000000

362000,000000

3124000,000000

3125000,000000 363000,000000

357000,000000
 358000,000000
 359000,000000
 360000,000000
 361000,000000
 362000,000000
 363000,000000