

3127000,000000 355000,000000 3128000,000000 356000,000000

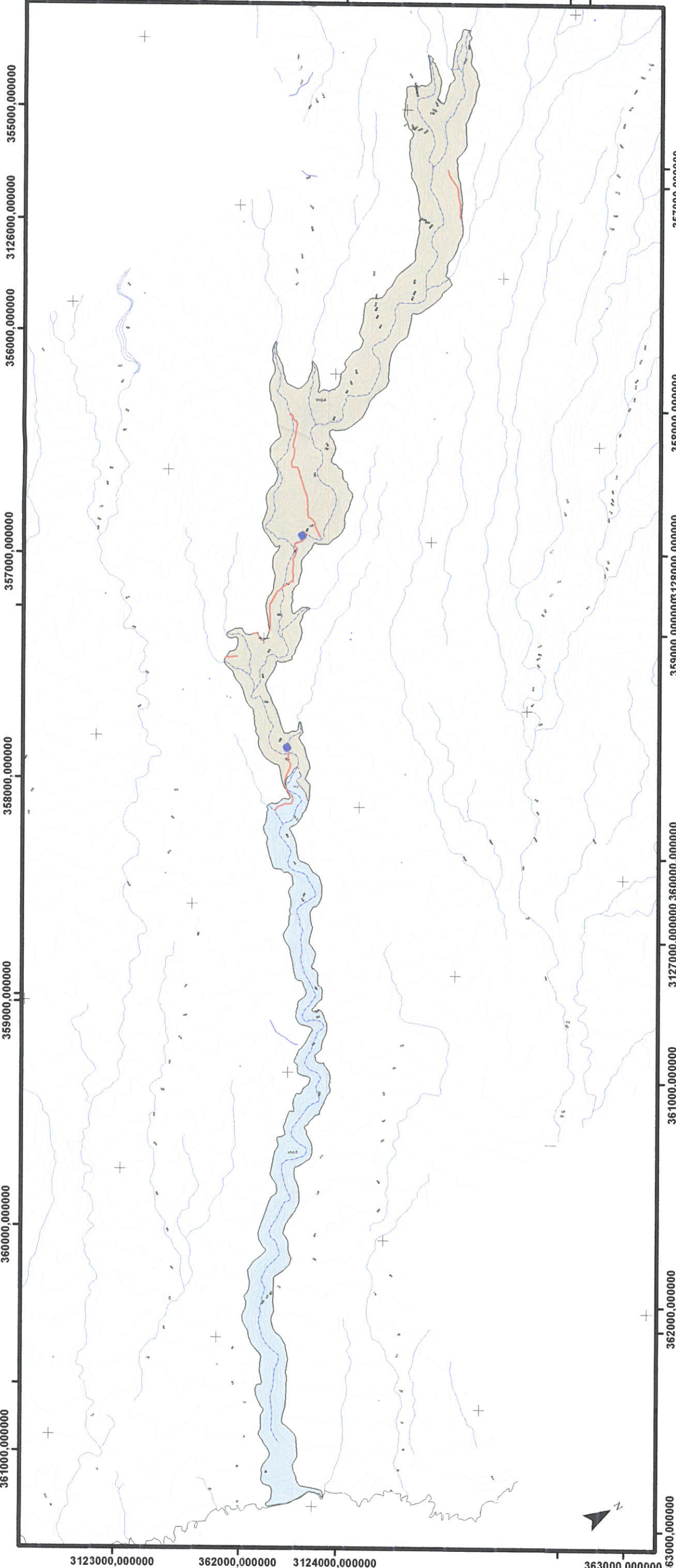

GOBIERNO DE CANARIAS
CONSEJERÍA DE MEDIO AMBIENTE
Y ORDENACIÓN TERRITORIAL

AREAS PROTEGIDAS DE LA ISLA DE:
TENERIFE

NORMAS DE CONSERVACIÓN

LEYENDA:

Hidrología

..... Cauces de Barranco

Infraestructuras hidráulicas

● Galerías

— Tuberías

Unidades Hidrogeológicas

■ V1-0-4

■ V1-0-5



Aprobado definitivamente por la
Comisión de Ordenación del
Territorio y Medio Ambiente de
Canarias mediante acuerdo de
fecha: ...3-0-2009...

El Jefe de Sección de Ordenación
de E.N.P. Occidentales

Ramón López Tejera
Ramón López Tejera



**MONUMENTO NATURAL DEL
BARRANCO DE FASNIA Y GÜIMAR**

MAPAS TEMÁTICOS
Aprobación definitiva

ROTACIÓN DEL MAPA



Escala: 1:20.000

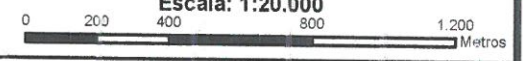

Plano de: **HIDROLOGÍA E HIDROGEOLOGÍA**

EQUID. CURVAS: 5 m
PROYECCIÓN: UTM
ELIPSOIDE: WGS84
HUSO: 28N

LOCALIZACIÓN:

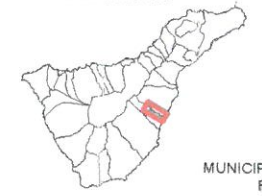

Base Cartográfica:



Base cartográfica 1998-2002

MUNICIPIOS:
FASNIA
GÜIMAR

3123000,000000 362000,000000 3124000,000000 363000,000000