

3127000,000000 355000,000000

3128000,000000

356000,000000

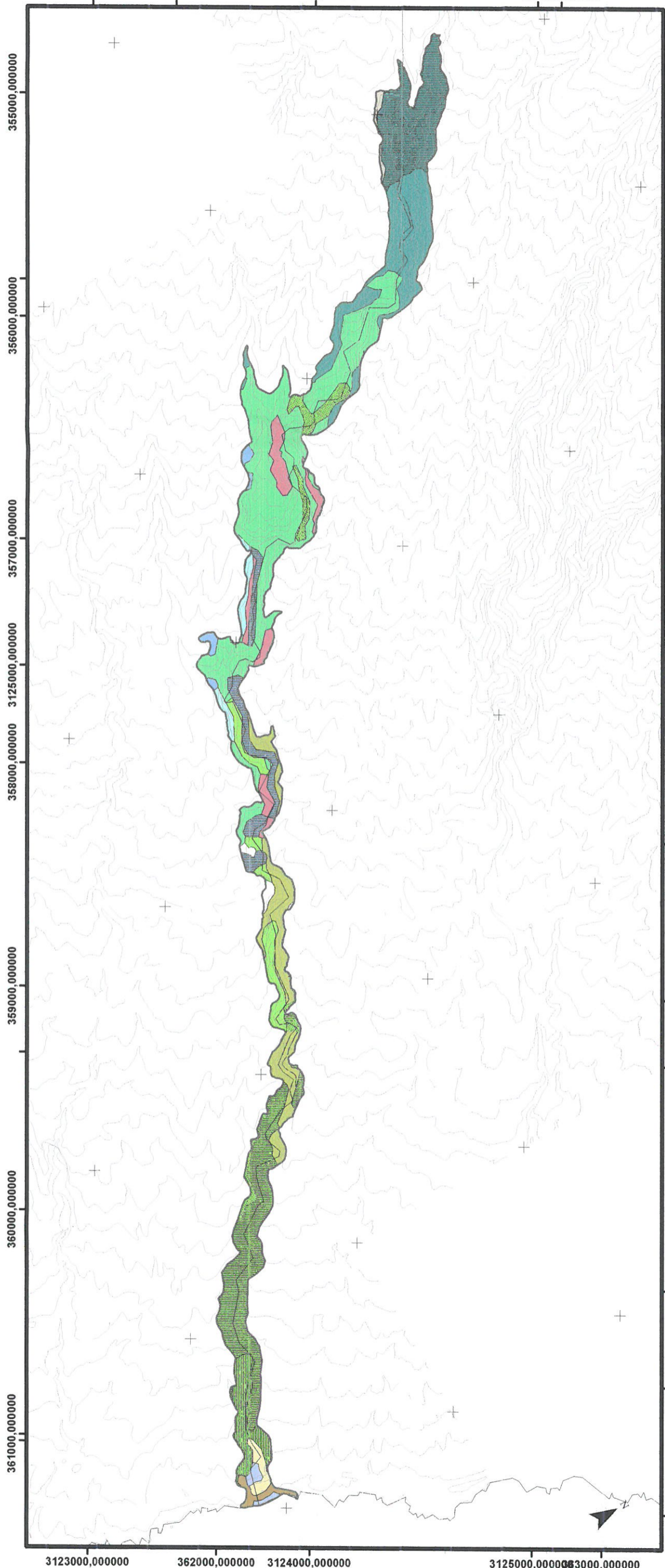

**GOBIERNO DE CANARIAS**  
 CONSEJERÍA DE MEDIO AMBIENTE  
 Y ORDENACIÓN TERRITORIAL

ÁREAS PROTEGIDAS DE LA ISLA DE:  
**TENERIFE**

**NORMAS DE CONSERVACIÓN**

**LEYENDA:**

- Ahulagar, comunidad de Salado
- Vegetación del cinturón halófilo costero de roca
- Cardonal
- Comunidad de Palomera y Cerraja de risco
- Desprovisto de vegetación
- Escobonal
- Jaral
- Cinturón halófilo costero de roca
- Sabinar, Acebuchal y Almácigar
- Pinar con Jaguarzo
- Pinar típico
- Tabaibal amargo
- Tabaibal dulce
- Tabaibal dulce halófilo
- Tabaibal mayorero
- Vinagreral
- Vinagreral, inciensial, Magarzal



Aprobado definitivamente por la  
 Comisión de Ordenación del  
 Territorio y Medio Ambiente de  
 Canarias mediante acuerdo de  
 fecha: ...3.0.ABR.2009...

El Jefe de Sección de Ordenación  
 de E.N.P. Occidentales

*Ramón López Tejera*  
 Ramón López Tejera



**MONUMENTO NATURAL DEL  
 BARRANCO DE FASNIA Y GÜIMAR**

**MAPAS TEMÁTICOS**  
 Aprobación definitiva

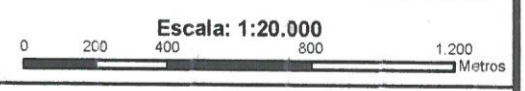

Plano de: **VEGETACIÓN**

EQUID. CURVAS: 5 m  
 PROYECCIÓN: UTM  
 ELIPSOIDE: WGS84  
 HUSO: 28N

LOCALIZACIÓN:



Base Cartográfica:



Base cartográfica 1998-2002

MUNICIPIOS:  
 FASNIA  
 GÜIMAR

3123000,000000

362000,000000

3124000,000000

3125000,000000

3130000,000000

355000,000000  
 356000,000000  
 357000,000000  
 358000,000000  
 359000,000000  
 360000,000000  
 361000,000000  
 362000,000000  
 363000,000000