

Ordenación general

ACTUACIONES EN LA RED VIARIA Y PARA LA MEJORA DE LA SEGURIDAD Y EL PAISAJE

La definición de la ordenación del Paisaje Protegido se completa con la determinación de un conjunto de actuaciones que se estima necesario acometer relativas a la red viaria y a la mejora de la seguridad y la calidad paisajística del Espacio.

La necesidad de llevar a cabo estas actuaciones, en algunas ocasiones, está vinculada a las alternativas que se seleccionan para determinadas unidades de ordenación variable cuestión que se terminará de definir plenamente en el documento de aprobación inicial del Plan cuando se defina la propuesta de ordenación; no obstante se ha considerado necesario identificarlas en el Avance en la medida en que la ejecución de unas u otras actuaciones es una cuestión a valorar a la hora de optar por una u otra alternativa de ordenación.

En este panel figura una relación de las actuaciones planteadas en el Avance, destacando las que se consideran más relevantes en esta fase, sin perjuicio de que, en fases posteriores del Plan, se concreten y amplíen algunas propuestas.

Actuaciones en la red viaria

T-RV01.1	Paseo Marítimo Mesa del Mar	Conservación
T-RV01.2	Paseo Marítimo Mesa del Mar*	Rehabilitación (Altern. 1 y 2 UD.2 Finca Domínguez)
T-RV02	Sendero Finca Domínguez*	Nueva ejecución (Altern. 1 y 2 UD.2 Finca Domínguez)
T-RV03.1	Paseo Cueva de Los Cuervos	Conservación
T-RV03.2	Paseo Cueva de Los Cuervos*	Nueva ejecución
T-RV04.1	Itinerario fuera del ENP	Acondicionamiento
T-RV04.2	Itinerario fuera del ENP	Acondicionamiento
T-RV04.3	Itinerario fuera del ENP	Acondicionamiento
T-RV04.4	Itinerario fuera del ENP	Acondicionamiento
T-RV05	Estación guinche Finca Domínguez*	Ampliación
T-RV06	Sendero de Los Guanches	Reestructuración
T-RV07	Sendero de los 500 escalones	Conservación
T-RV08	Mirador de los 500 escalones	Conservación
T-RV09.1	Camino del Rey. Tramo 1	Rehabilitación
T-RV09.2	Camino del Rey. Tramo 2	Rehabilitación
T-RV09.3	Camino del Rey. Tramo 3	Ampliación
S-RV01.1	Itinerario fuera del ENP*	Acondicionamiento
S-RV01.2	Itinerario fuera del ENP	Nueva ejecución
S-RV01.3	Itinerario fuera del ENP	Acondicionamiento y reestructuración
S-RV02.1	Camino Rojas*	Rehabilitación (Altern. 1 UD.3 Costa Sauzal)
S-RV02.2	Camino Rojas*	Reestructuración (Altern. 2 y 3 UD.3 Costa Sauzal)
S-RV03.1	Aparcamiento Rojas*	Reestructuración (Altern. 1 UD.3 Costa Sauzal)
S-RV03.2	Aparcamiento Rojas*	Ampliación (Altern. 2 y 3 UD.3 Costa Sauzal)
S-RV04	Sendero de Las Breñas	Rehabilitación
S-RV05	Sendero de Rojas	Conservación
S-RV06	Paseo Marítimo de la Costa de El Sauzal*	Nueva ejecución (Altern. 1 UD.3 Costa Sauzal)
M-RV01.1	Vario de acceso a El Caletón*	Obtención, rehabilitación y reestructuración
M-RV01.2	Vario de acceso a El Caletón*	Obtención, rehabilitación y reestructuración
M-RV02	Aparcamientos en El Caletón*	Nueva ejecución
M-RV03	Paseo marítimo El Caletón*	Nueva ejecución
M-RV04	Pista agrícola	Rehabilitación
M-RV05	Camino de El Drago*	Restauración ambiental
M-RV06.1	Sendero El Jagre. Tramo 1	Conservación y acondicionamiento
M-RV06.2	Sendero El Jagre. Tramo 2	Conservación y acondicionamiento
M-RV07	Mirador El Jagre*	Nueva ejecución
M-RV08.1	Itinerario fuera del ENP	Acondicionamiento
M-RV08.2	Itinerario fuera del ENP	Acondicionamiento
M-RV08.3	Itinerario fuera del ENP	Nueva ejecución
M-RV08.4	Itinerario fuera del ENP	Acondicionamiento
V-RV01.1	Itinerario fuera del ENP	Acondicionamiento
V-RV01.2	Itinerario fuera del ENP	Rehabilitación
V-RV01.3	Itinerario fuera del ENP	Nueva ejecución
V-RV01.4	Itinerario fuera del ENP	Acondicionamiento
V-RV02	Sendero de Bco. Hondo. Tramo 1**	Rehabilitación y seguridad
SU-RV01	Sendero de Barranco Hondo. Tramo 2**	Rehabilitación y seguridad
SU-RV02.1	Itinerario fuera del ENP	Acondicionamiento
SU-RV02.2	Itinerario fuera del ENP	Nueva ejecución
SU-RV02.3	Itinerario fuera del ENP	Acondicionamiento
SU-RV02.4	Itinerario fuera del ENP	Nueva ejecución
SU-RV02.5	Itinerario fuera del ENP	Acondicionamiento
SU-RV03	Mirador de Barranco Hondo*	Nueva ejecución
SU-RV04	Mirador batería militar o "el bunker"	Nueva ejecución
SU-RV05	Mirador del Negro*	Nueva ejecución
SU-RV06	Sendero del Negro	Reestructuración
SU-RV07	Mirador La Mancha II	Acondicionamiento
SU-RV08	Sendero Risco El Ancón	Rehabilitación
O-RV01	Sendero Playa del Ancón	Conservación, rehabilitación y/o reestructuración
O-RV02	Sendero de La Forada	Conservación y acondicionamiento
O-RV03	Camino El Ancón	Rehabilitación y puesta al uso público
O-RV04	Mirador de la Forada*	Nueva ejecución
O-RV05	Sendero Playa de Los Patos	Conservación, rehabilitación y/o reestructuración

* Actuaciones más relevantes
 ** Siempre que sea compatible la conservación del Lugar de interés geológico con las actuaciones para garantizar la seguridad

ACTUACIONES EN LA RED VIARIA

Costa de El Sauzal

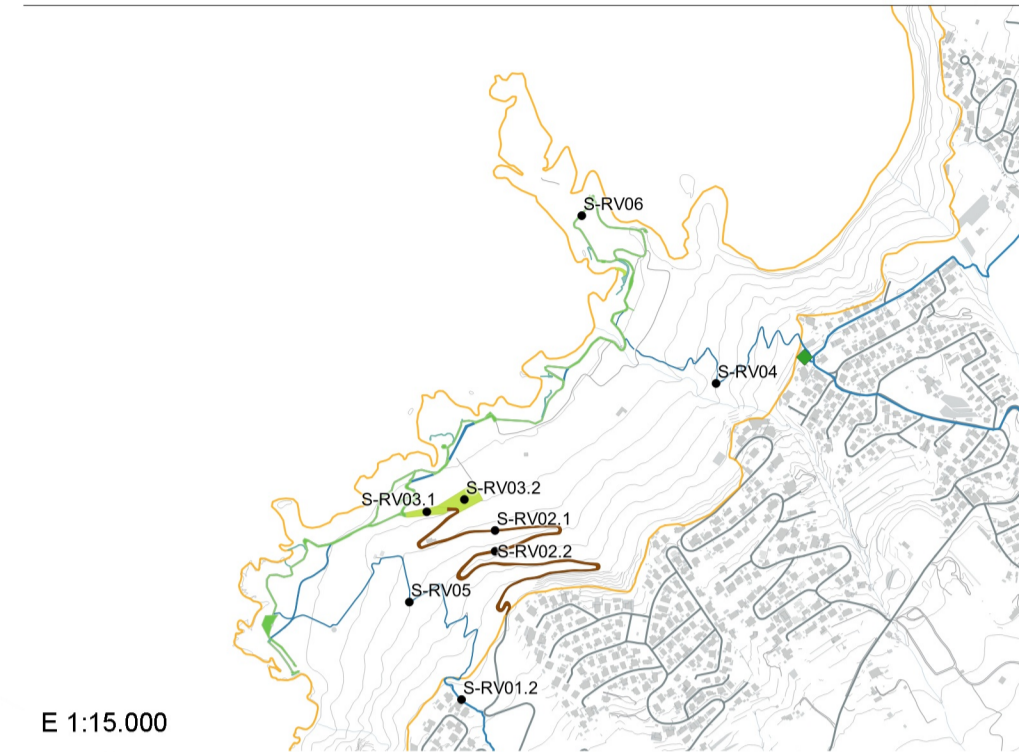

Punta del Sol y El Caletón

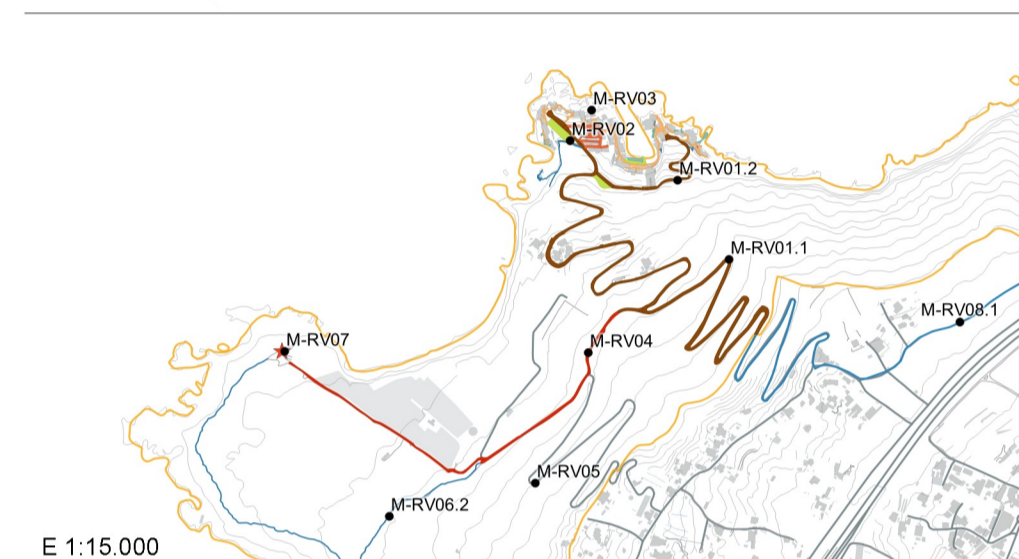

En el Caletón se representan las calles y sendas peatonales actuales, que podrán verse modificadas con la ordenación pormenorizada del Asentamiento, una vez seleccionada la alternativa que afecta al frente litoral

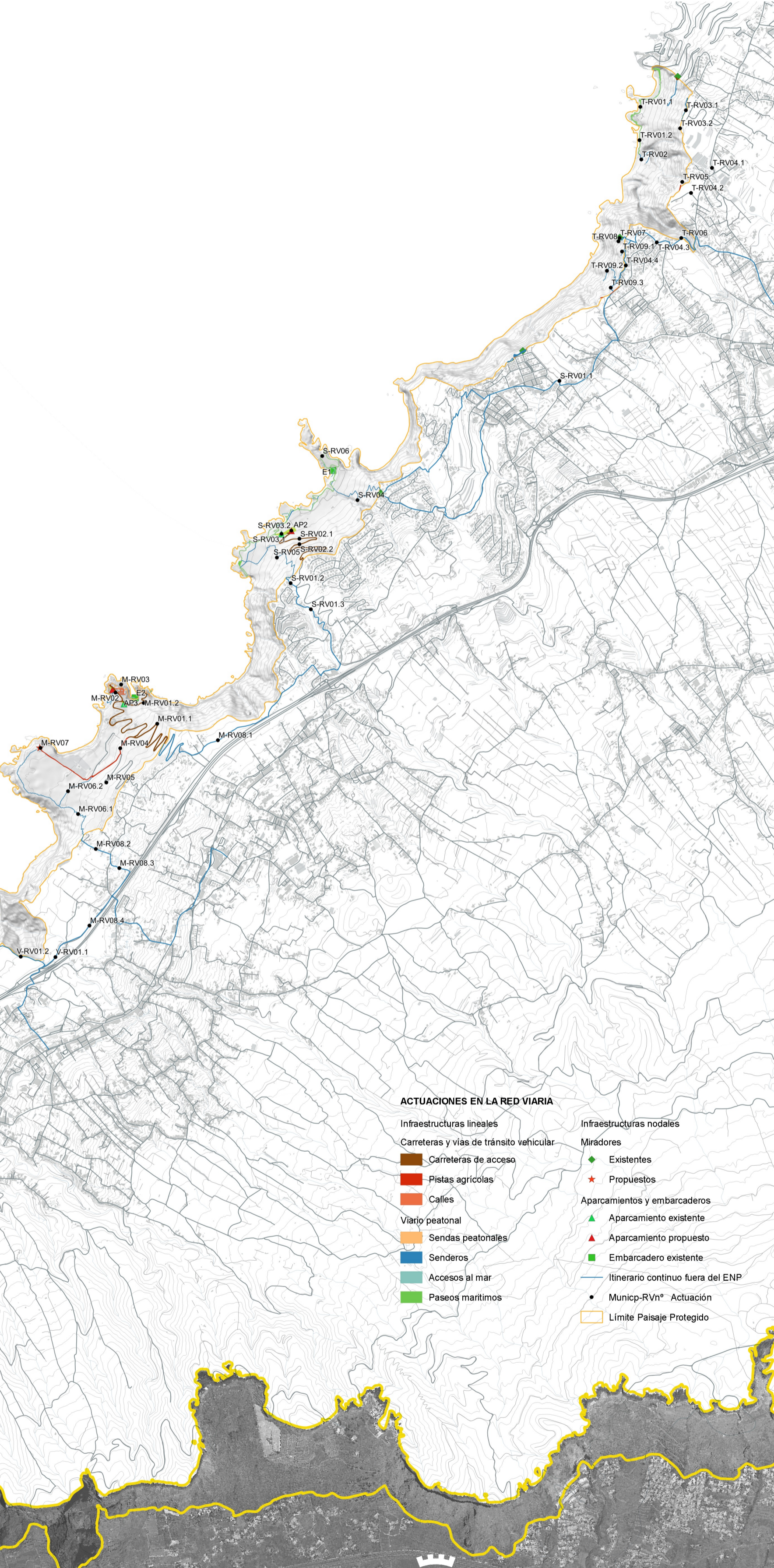

ACTUACIONES EN LA RED VIARIA

- | | |
|---|-----------------------------------|
| Infraestructuras lineales | Infraestructuras nodales |
| Carreteras y vías de tránsito vehicular | Miradores |
| Carreteras de acceso | Existentes |
| Pistas agrícolas | Propuestos |
| Calles | Aparcamientos y embarcaderos |
| Viarío peatonal | Aparcamiento existente |
| Sendas peatonales | Aparcamiento propuesto |
| Senderos | Embarcadero existente |
| Accesos al mar | Itinerario continuo fuera del ENP |
| Paseos marítimos | Municip-RVn* Actuación |
| | Límite Paisaje Protegido |

ACTUACIONES PARA MEJORAR LA SEGURIDAD Y EL PAISAJE

Costa de El Sauzal

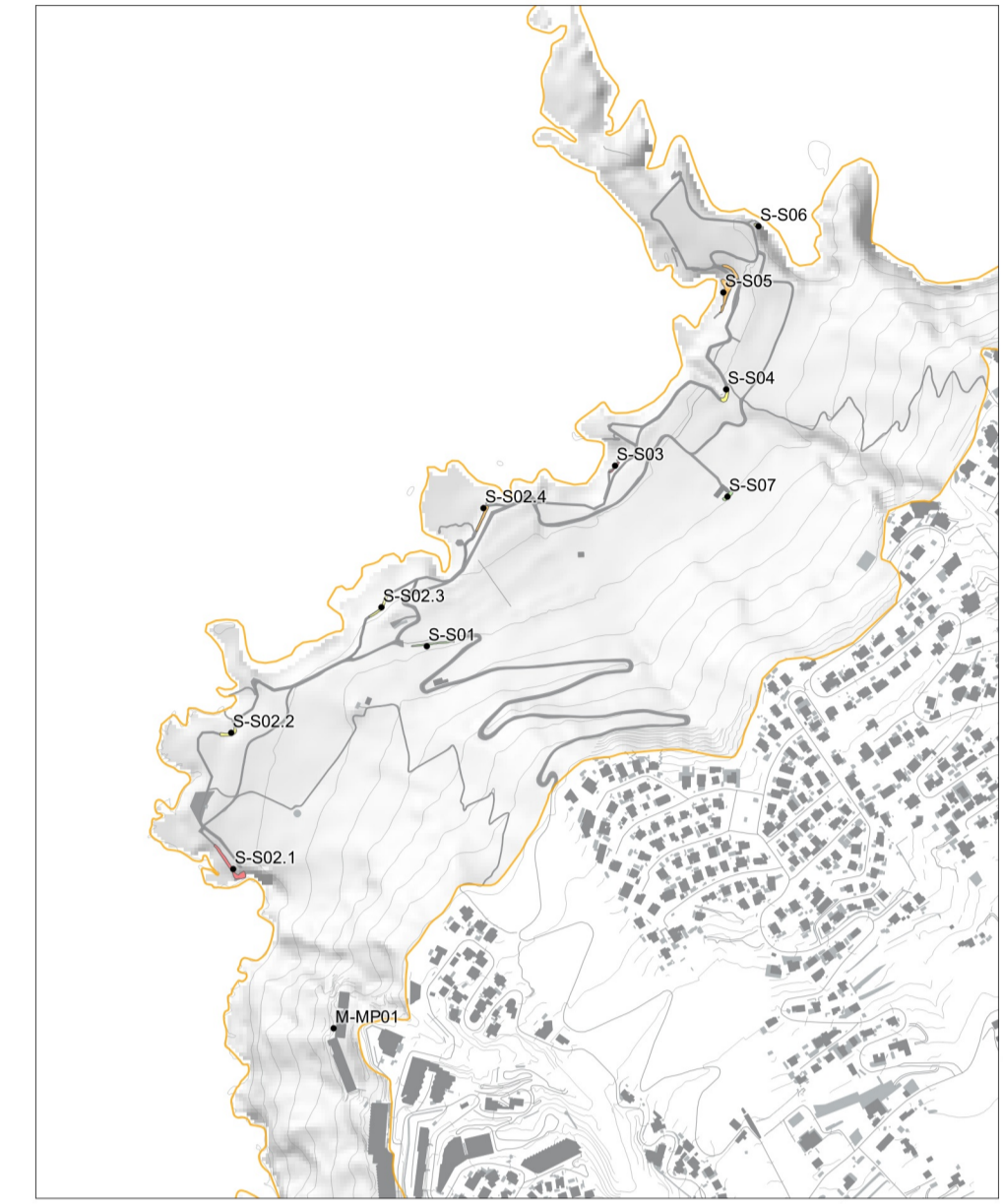

Costa de Tacoronte

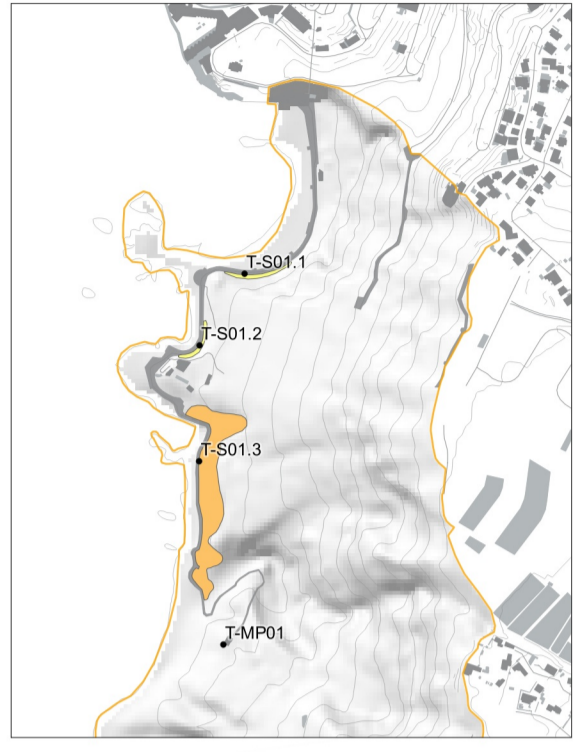

El Caletón de La Matanza

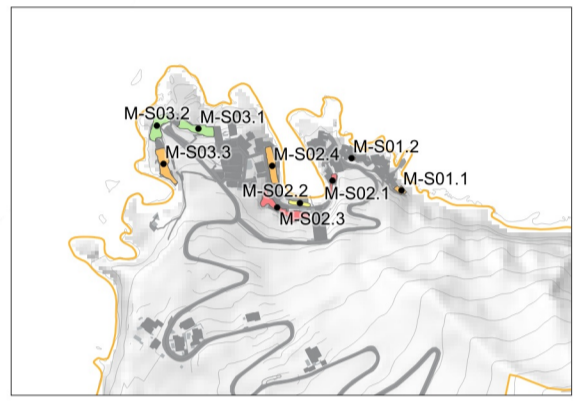

Actuaciones para la mejora de la seguridad y el paisaje

- | | |
|---------|---|
| T-S01.1 | Taludes Paseo Marítimo Mesa del Mar |
| T-S01.2 | Taludes Paseo Marítimo Mesa del Mar |
| T-S01.3 | Taludes Paseo Marítimo Mesa del Mar (Altern. 1 y 2 UD.2 Finca Domínguez) |
| S-S01 | Talud Zona de Aparcamiento Rojas |
| S-S02.1 | Taludes en el Paseo Marítimo Costa de El Sauzal |
| S-S02.2 | Taludes en el Paseo Marítimo Costa de El Sauzal |
| S-S02.3 | Taludes en el Paseo Marítimo Costa de El Sauzal |
| S-S02.4 | Taludes en el Paseo Marítimo Costa de El Sauzal |
| S-S03 | Acceso al Mar Caleta del Cangrejillo |
| S-S04 | Cauce del Barranco de La Negra |
| S-S05 | Acceso al mar por el embarcadero desde el Paseo |
| S-S06 | Socavamientos en Mirador El Puertito |
| S-S07 | Desprendimientos en trasera de edificación agrícola (Altern. 3 UD.3 Costa Sauzal) |
| M-S01.1 | Taludes al este de El Caletón |
| M-S01.2 | Taludes al este de El Caletón |
| M-S02.1 | Taludes en zona central de El Caletón |
| M-S02.2 | Taludes en zona central de El Caletón |
| M-S02.3 | Taludes en zona central de El Caletón |
| M-S02.4 | Taludes en zona central de El Caletón |
| M-S03.1 | Taludes al oeste de El Caletón |
| M-S03.2 | Taludes al oeste de El Caletón |
| M-S03.3 | Taludes al oeste de El Caletón |
| O-S01.1 | Talud en la Playa de El Ancón |
| O-S01.2 | Talud en la Playa de El Ancón |
| O-S02 | Laderas agrícolas en El Ancón |
| O-S02 | Laderas agrícolas en El Ancón |
| O-S02 | Laderas agrícolas en El Ancón |
| O-S02 | Laderas agrícolas en El Ancón |
| O-S03 | Talud en la Playa de Los Patos |

A precisar según la propuesta de ordenación del asentamiento

- Actuaciones para la mejora de la seguridad y el paisaje**
- Áreas en riesgo por movimiento de laderas
- Muy grave
 - Moderada
 - Escasa
- (Altern. 0 y 2 UD.5 El Ancón)
- Municip-MPn* Actuación de mejora paisajística
 - Municip-Sn* Actuación para mejorar la seguridad
 - ENP_Costa de Acentejo copiar

Costa de La Orotava

