

351.500

352.000

352.500

353.000

3.145.500

3.145.000

3.144.500

- 1 - Playa de Los Patos - El Ancón
- 2 - Laderas agrícolas del Ancón
- 4 - Punta del Sol - Los Devisos
- 5 - El Caletón de La Matanza
- 7 - El Puertito-Rojas
- 10 - Playa de La Arena-Callao del Camello
- 11 - Finca Familiar Oscar Domínguez

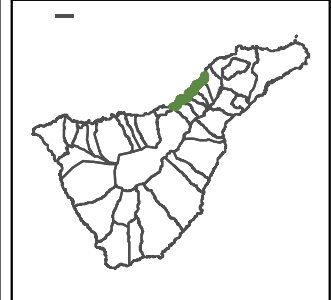

Plano: 9 (1 de 4)

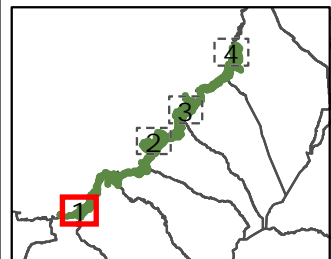

**Leyenda:**

**SUSCEPTIBILIDAD**

- 0-5 MUY BAJA
- 5-20 BAJA
- 20-25 MODERADA
- 25-32 ALTA
- 32 - 36,5 MUY ALTA

**ZONIFICACIÓN / CLASIFICACIÓN**

- ZUE-SRAR / ZUM-SRPP
- ZUE-SUNCU
- ZUG-SRPP
- ZUG-SRPP / ZUM-SRPP
- ZUM-SRPP
- ZUM-SRPP
- ZUM-SRPP / ZUE-SRPP
- ZUM-SRPP / ZUT-SRPA

**Referencias Geográficas:**

Elipsoide WGS84  
Sistema cartográfico de representación: UTM Huso 28 N

Escala:  
**1:5.000**  
0 0,075 0,15 Km

Fecha:  
SEPTIEMBRE 2017

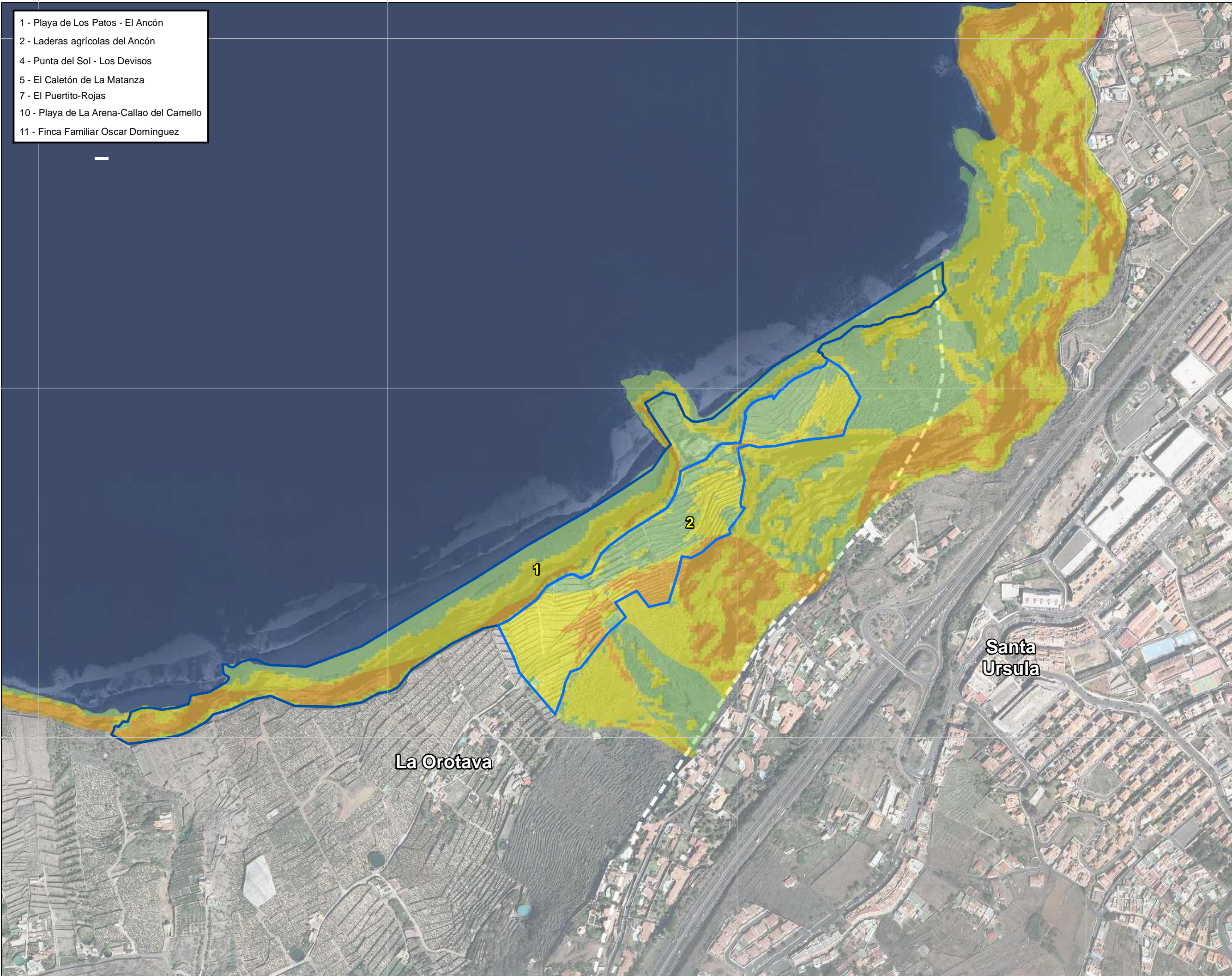



355.500

356.000

356.500

357.000

- 1 - Playa de Los Patos - El Ancón
- 2 - Laderas agrícolas del Ancón
- 4 - Punta del Sol - Los Devisos
- 5 - El Caletón de La Matanza
- 7 - El Puertito-Rojas
- 10 - Playa de La Arena-Callao del Camello
- 11 - Finca Familiar Oscar Domínguez



EVALUACIÓN DEL RIESGO  
POR MOVIMIENTOS DE  
LADERA EN LOS ESPACIOS  
NATURALES PROTEGIDOS  
DE ANAGA, TENO Y COSTA  
DE ACENTEJO

Paisaje Protegido  
**COSTA DE ACENTEJO**  
T-36

MAPA DE SUSCEPTIBILIDAD  
- PLANTA DETALLE -  
ENTIDADES SIGNIFICATIVAS (ES)

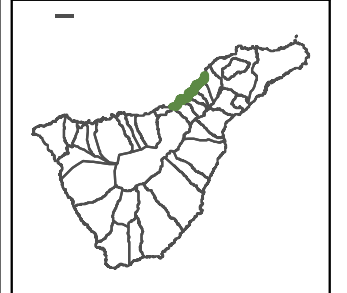

Plano: 9 (2 de 4)

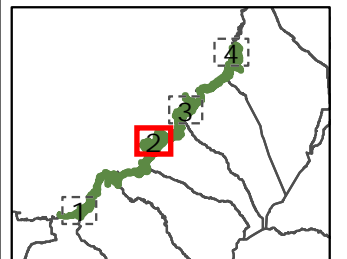

3.149.000

3.148.500

3.148.000

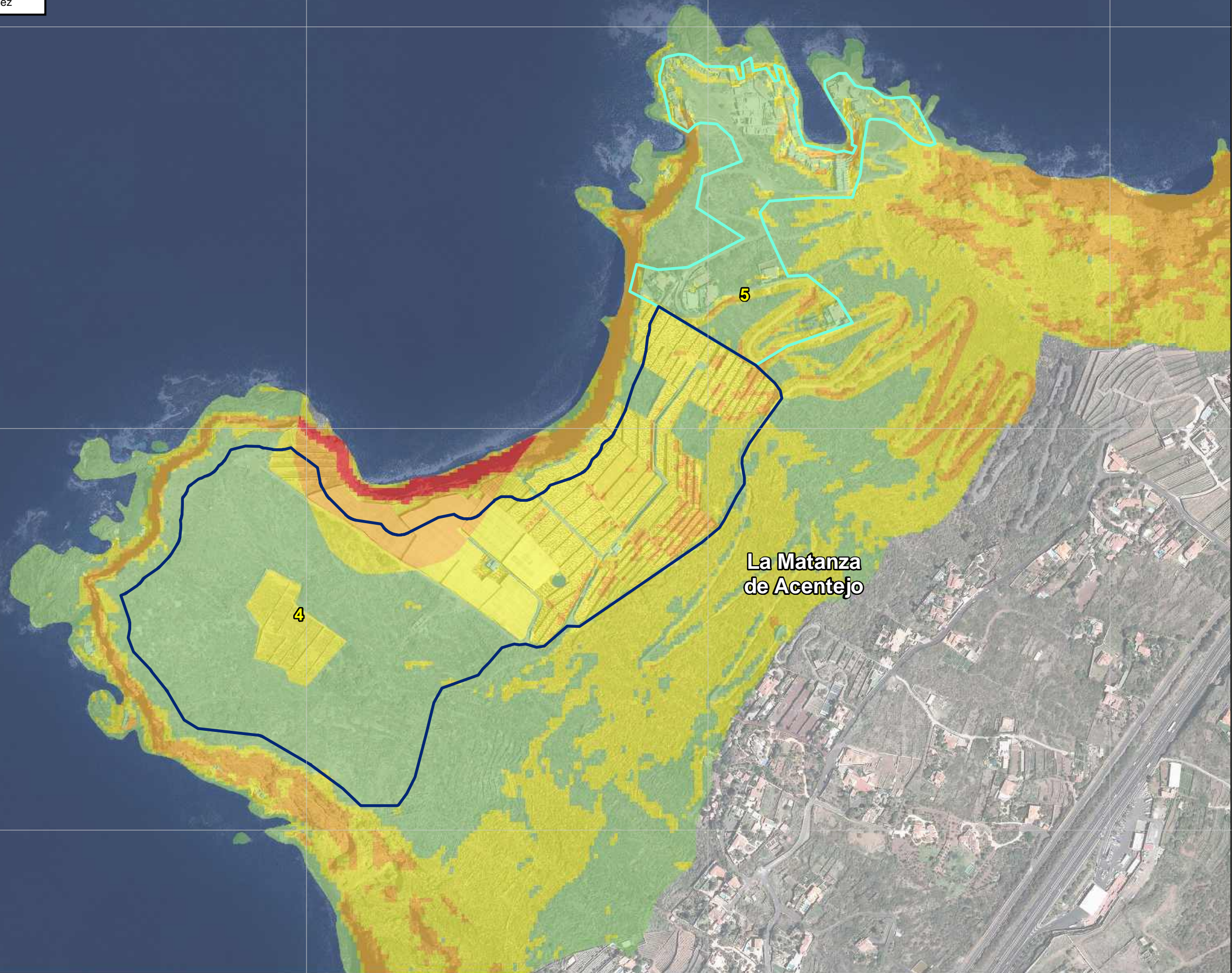

**La Matanza  
de Acentejo**

**Leyenda:**

**SUSCEPTIBILIDAD**

- 0-5 MUY BAJA
- 5-20 BAJA
- 20-25 MODERADA
- 25-32 ALTA
- 32 - 36,5 MUY ALTA

**ZONIFICACIÓN / CLASIFICACIÓN**

- ZUE-SRAR / ZUM-SRPP
- ZUE-SUNCU
- ZUG-SRPP
- ZUG-SRPP / ZUM-SRPP
- ZUM-SRPC
- ZUM-SRPP
- ZUM-SRPP / ZUE-SRPP
- ZUM-SRPP / ZUT-SRPA

**Referencias Geográficas:**

Elipsoide WGS84  
Sistema cartográfico de  
representación: UTM Huso 28 N

**Escala:**  
**1:5.000**

0 0,075 0,15 Km

**Fecha:**  
SEPTIEMBRE 2017

**Redacción y elaboración:**  
**CIVILPORT**  
INGENIEROS

**Fecha:** 15/09/2017



357.500

358.000

358.500

- 1 - Playa de Los Patos - El Ancón
- 2 - Laderas agrícolas del Ancón
- 4 - Punta del Sol - Los Devisos
- 5 - El Caletón de La Matanza
- 7 - El Puertito-Rojas
- 10 - Playa de La Arena-Callao del Camello
- 11 - Finca Familiar Oscar Domínguez

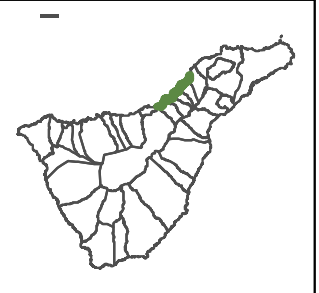

Plano: 9 (3 de 4)

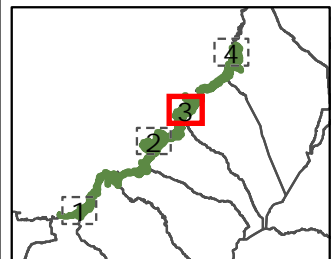

**Leyenda:**

**SUSCEPTIBILIDAD**

- 0-5 MUY BAJA
- 5-20 BAJA
- 20-25 MODERADA
- 25-32 ALTA
- 32 - 36,5 MUY ALTA

**ZONIFICACIÓN / CLASIFICACIÓN**

- ZUE-SRAR / ZUM-SRPP
- ZUE-SUNCU
- ZUG-SRPP
- ZUG-SRPP / ZUM-SRPP
- ZUM-SRPP
- ZUM-SRPP
- ZUM-SRPP / ZUE-SRPP
- ZUM-SRPP / ZUT-SRPA

**Referencias Geográficas:**

Elipsoide WGS84  
Sistema cartográfico de representación: UTM Huso 28 N

Escala:  
**1:5.000**  
0 0,075 0,15 Km

Fecha:  
SEPTIEMBRE 2017

3.150.500

3.150.000

3.149.500

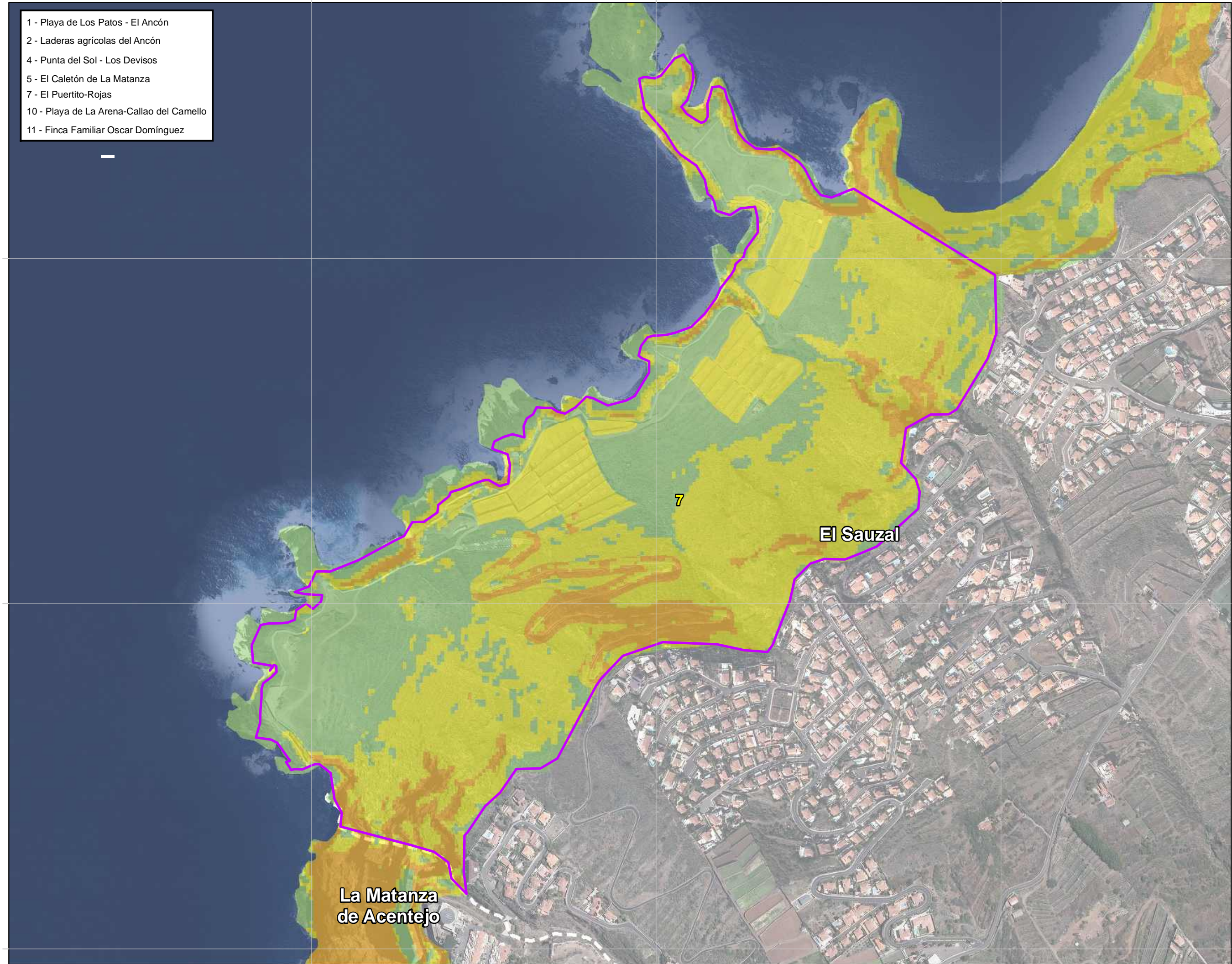



359.500

360.000

360.500

361.000

- 1 - Playa de Los Patos - El Ancón
- 2 - Laderas agrícolas del Ancón
- 4 - Punta del Sol - Los Devisos
- 5 - El Caletón de La Matanza
- 7 - El Puertito-Rojas
- 10 - Playa de La Arena-Callao del Camello
- 11 - Finca Familiar Oscar Domínguez

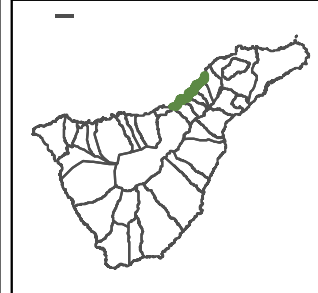

Plano: 9 (4 de 4)

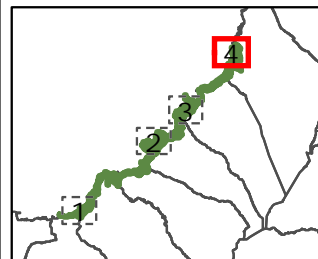

**Leyenda:**

<b>SUSCEPTIBILIDAD</b>	
<span style="color: blue;">■</span>	0-5 MUY BAJA
<span style="color: green;">■</span>	5-20 BAJA
<span style="color: yellow;">■</span>	20-25 MODERADA
<span style="color: orange;">■</span>	25-32 ALTA
<span style="color: red;">■</span>	32 - 36,5 MUY ALTA
<b>ZONIFICACIÓN / CLASIFICACIÓN</b>	
<span style="border: 1px solid cyan;">■</span>	ZUE-SRAR / ZUM-SRPP
<span style="border: 1px solid magenta;">■</span>	ZUE-SUNCU
<span style="border: 1px solid purple;">■</span>	ZUG-SRPP
<span style="border: 1px solid blue;">■</span>	ZUG-SRPP / ZUM-SRPP
<span style="border: 1px solid lightblue;">■</span>	ZUM-SRPC
<span style="border: 1px solid darkblue;">■</span>	ZUM-SRPP
<span style="border: 1px solid darkblue;">■</span>	ZUM-SRPP / ZUE-SRPP
<span style="border: 1px solid darkblue;">■</span>	ZUM-SRPP / ZUT-SRPA

**Referencias Geográficas:**

Elipsoide WGS84  
Sistema cartográfico de representación: UTM Huso 28 N

Escala:  
**1:5.000**  
0 0,075 0,15 Km

Fecha:  
SEPTIEMBRE 2017

3.153.500

3.153.000

