

T 17-00

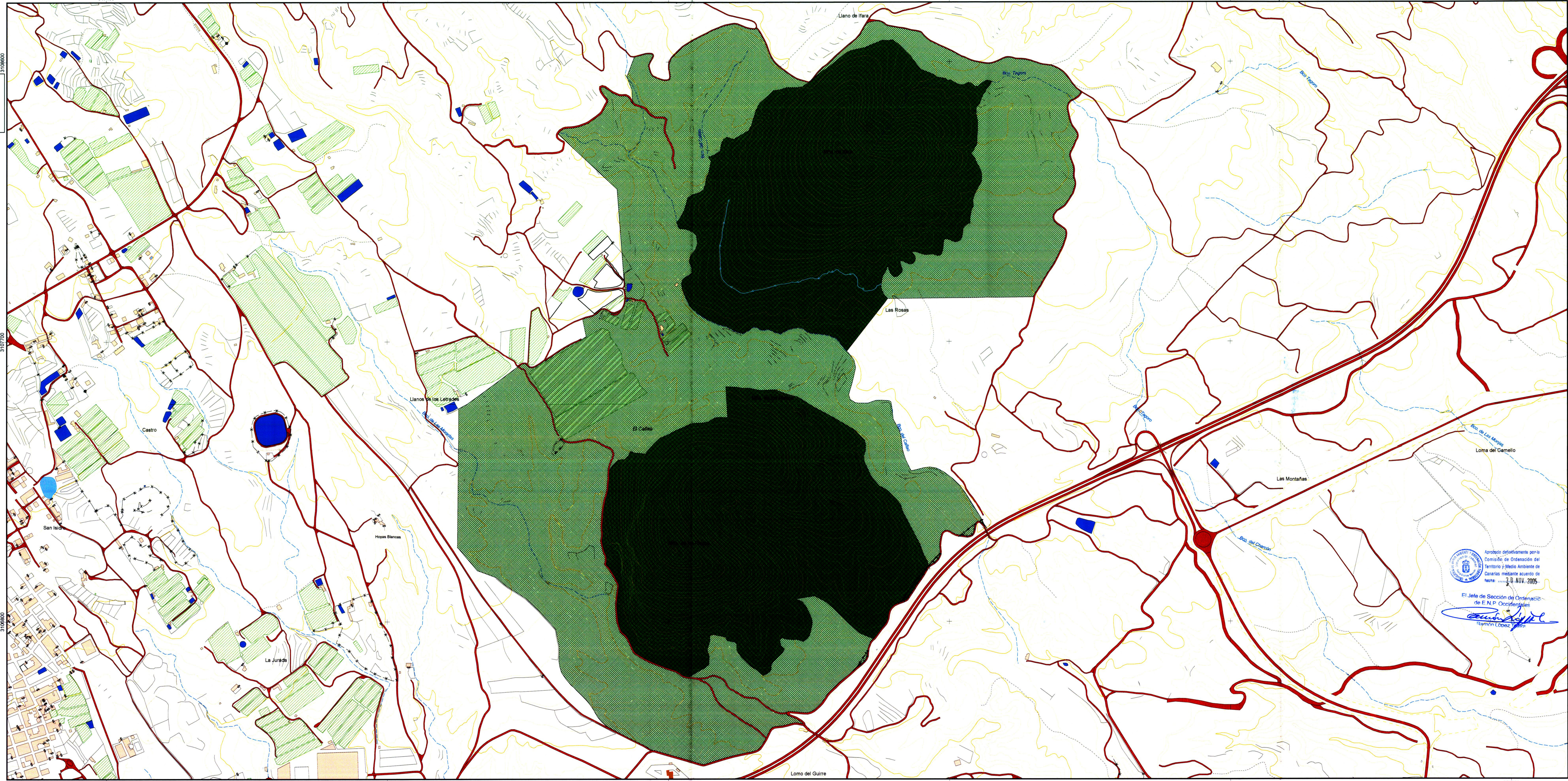

Aprobación definitiva por la Comisión de Ordenación del Territorio y Medio Ambiente de Canarias mediante acuerdo de fecha 30.11.2005.

El Jefe de Sección de Ordenación de E.N.P. Occidentales

Amador López

Amador López

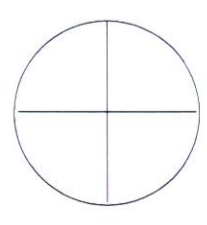

T 17-00

EQUID. CURVAS: 5 m
 HUSO: 28
 ELIPSOIDE: WGS84
 PROYECCIÓN: U.T.M.
 BASE CARTOGRÁFICA:
GRAFCAN
 Fecha de Base Cartográfica: 1996

Provincia:
Santa Cruz de Tenerife

Municipios:
Granadilla de Abona

Escala Gráfica
 100 0 100 200 300 400 Meters



LEYENDA DE ZONIFICACIÓN, CLASIFICACIÓN Y CATEGORIZACIÓN DEL SUELO

- suelo rústico de protección de infraestructuras
- ZONA DE USO RESTRINGIDO
- suelo rústico de protección natural (ZUR-SRPN)
- ZONA DE USO MODERADO
- suelo rústico de protección paisajística (ZUM-SRPP)

APROBACIÓN DEFINITIVA

		Hoja: T 17-00
NORMAS DE CONSERVACIÓN T-17 MONUMENTO NATURAL DE MONTAÑAS DE IFARA Y LOS RISCOS		
PLANO DE: ZONIFICACIÓN CLASIFICACIÓN Y CATEGORIZACIÓN DEL SUELO		ESCALA: 1 : 5.000
	Consejería de Medio Ambiente y Ordenación Territorial Dirección General de Ordenación del Territorio	Fecha: 30 Noviembre 2005
	ÁREAS PROTEGIDAS DE LA ISLA DE: TENERIFE	