

←  
STA. CRUZ  
DE TENERIFE

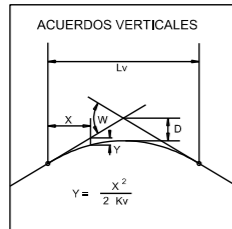

PLANO DE COMPARACION

P.K.		18+000																		18+500																		19+000																		19+500																	
DISTANCIAS	AL ORIGEN	0,000	50,000	100,000	150,000	200,000	250,000	300,000	350,000	400,000	450,000	500,000	550,000	600,000	650,000	700,000	750,000	800,000	850,000	900,000	950,000	0,000	50,000	100,000	150,000	200,000	250,000	300,000	350,000	400,000	450,000	500,000																																									
	PARCIALES	50,000	50,000	50,000	50,000	50,000	50,000	50,000	50,000	50,000	50,000	50,000	50,000	50,000	50,000	50,000	50,000	50,000	50,000	50,000	50,000	50,000	50,000	50,000	50,000	50,000	50,000	50,000	50,000	50,000	50,000	50,000																																									
ORDENADAS	RASANTE	519,233	515,733	512,233	508,733	505,233	501,733	498,233	494,733	491,233	487,733	484,233	480,733	477,233	473,733	470,233	466,733	463,233	459,733	456,233	452,733	449,233	445,733	442,233	438,733	435,233	431,733	428,233	424,733	421,233	417,733	414,233																																									
	TERRENO	559,74	572,44	575,66	579,18	580,63	581,07	581,71	582,40	583,07	583,73	584,38	585,04	585,71	586,38	587,04	587,71	588,38	589,04	589,71	590,38	591,04	591,71	592,38	593,04	593,71	594,38	595,04	595,71	596,38	597,04	597,71																																									
COTAS ROJAS	DESMONTE	59,59	56,71	58,33	56,46	56,00	56,33	56,48	56,27	56,17	56,34	56,28	56,11	56,21	56,33	56,38	56,01	55,98	56,09	56,00	55,81	55,64	55,48	55,33	55,18	55,03	54,88	54,73	54,58	54,43	54,28																																										
	TERRAPLEN																																																																								
ACUERDOS VERTICALES																																																																									
DIAGRAMA DE CURVATURAS																																																																									
TERMINOS MUNICIPALES		<p style="text-align: center;">EL SAUZAL</p>																																																																							

Túnel  
Barranco de Drago  
Longitud 1098,10 m.

Barranco la Molada

Calle de la Montañeta

-70,0 ‰

Falso Túnel  
Lomo Los Perros  
Longitud 16,69 m.

P.S.-19.1  
(Tipo 1)  
Cruce Urbanización  
valle Forestal

Barranco Hoyo de las Limeras  
Urbanización valle Forestal

→  
LOS REALEJOS



TITULO:

PLAN TERRITORIAL ESPECIAL DE ORDENACIÓN  
DE INFRAESTRUCTURAS DEL TREN DEL NORTE.  
APROBACION INICIAL - MEMORIA DE ORDENACIÓN

CONSULTOR:



ESCALA ORIGINAL A3

E.H= 1:5.000  
E.V= 1:1.000  
NUMÉRICA



GRÁFICA

FECHA

JULIO  
2012

Nº DE PLANO

2,6,3,5

HOJA 13 DE 24

TITULO DEL PLANO:

ALTERNATIVA 5 (1:5000)  
ALZADO

←  
STA. CRUZ  
DE TENERIFE

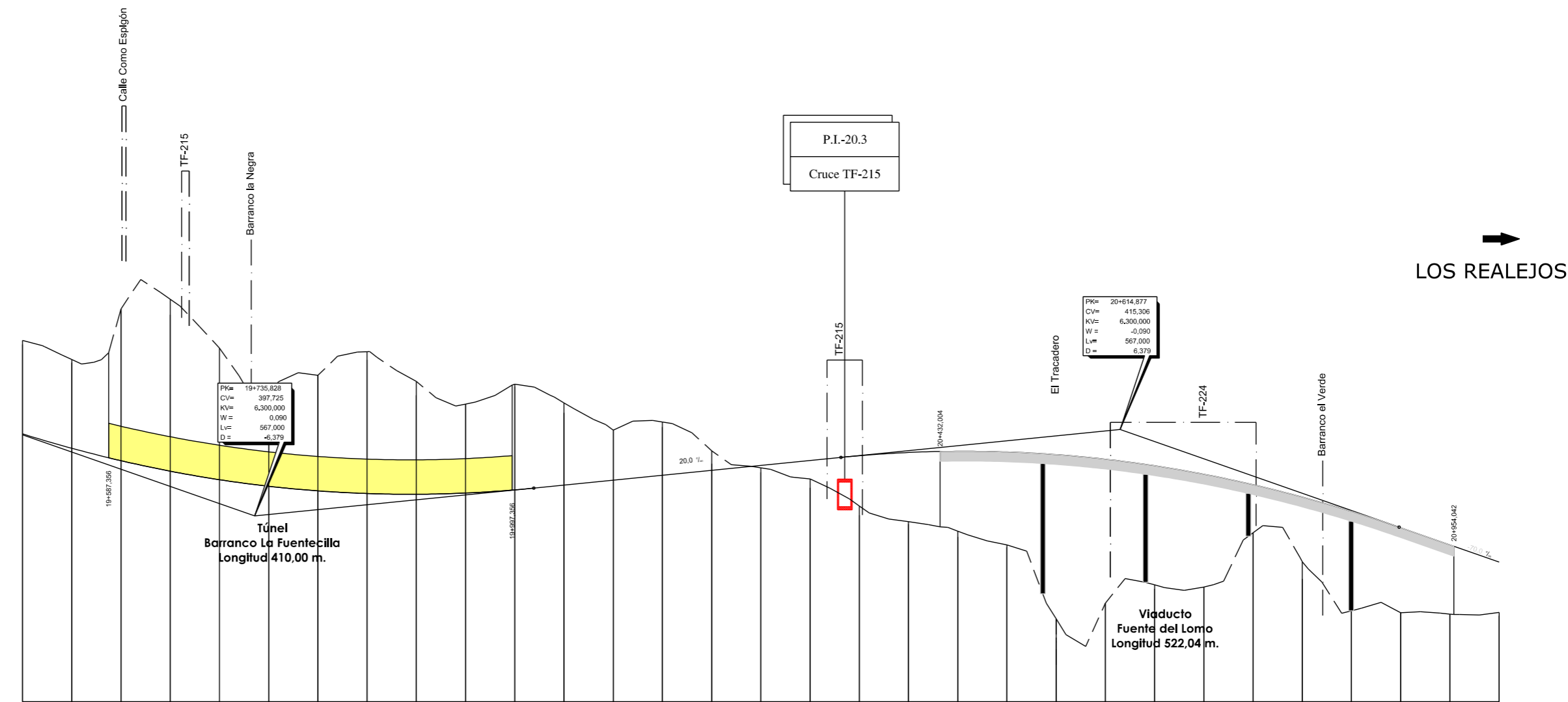
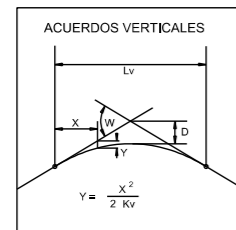

→  
LOS REALEJOS

PLANO DE COMPARACION		P.K.		19+500	20+000	20+500	21+000	
DISTANCIAS	AL ORIGEN	500.000	500.000	600.000	700.000	800.000	900.000	
	PARCIALES	50.000	50.000	50.000	50.000	50.000	50.000	
ORDENADAS	RASANTE	-414.413	-411.480	-408.963	-406.834	-405.101	-403.765	
	TERRENO	433.43	429.53	439.81	441.79	431.87	422.20	
COTAS ROJAS	DESMONTE	18.02	16.94	16.84	16.96	18.08	21.48	
	TERRAPLEN							
ACUERDOS VERTICALES								
DIAGRAMA DE CURVATURAS								
TERMINOS MUNICIPALES		EL SAUZAL				MATANZA DE ACENTEJO (LA)		



TITULO:

PLAN TERRITORIAL ESPECIAL DE ORDENACIÓN  
DE INFRAESTRUCTURAS DEL TREN DEL NORTE.  
APROBACION INICIAL - MEMORIA DE ORDENACIÓN

CONSULTOR:



ESCALA ORIGINAL A3

E.H= 1:5.000  
E.V= 1:1.000  
NUMÉRICA



FECHA

JULIO  
2012

Nº DE PLANO

2.6.3.5

HOJA 14 DE 24

TITULO DEL PLANO:

ALTERNATIVA 5 (1:5000)  
ALZADO

←  
STA. CRUZ  
DE TENERIFE

→  
LOS REALEJOS

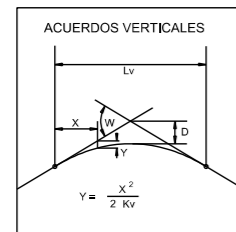

PLANO DE COMPARACION		P.K.		21+000		21+500		22+000		22+500																						
DISTANCIAS	AL ORIGEN	0,000	50,000	100,000	150,000	200,000	250,000	300,000	350,000	400,000	450,000	500,000																				
	PARCIALES	50,000	100,000	150,000	200,000	250,000	300,000	350,000	400,000	450,000	500,000																					
ORDENADAS	RASANTE	-388,347	-384,847	-381,347	-378,112	-375,047	-372,162	-370,477	-370,000	-370,688	-372,495	-375,525	-380,000	-384,871	-389,971	-396,688	-405,000	-415,000	-426,732	-440,000	-455,000	-471,732	-490,000	-509,971								
	TERRENO	378,111	376,62	377,63	371,65	367,59	366,08	366,54	369,65	366,86	369,02	367,68	366,84	366,15	365,51	362,02	361,53	363,09	365,55	365,36	366,88	366,62	349,30	344,07	342,99	342,94	341,93	350,19	350,41	350,83	343,19	
COTAS ROJAS	DESMONTE																			1,00							4,08	6,88	12,98	6,46		
	TERRAPLEN	0,24	8,02	3,82	6,48	8,37	8,82	6,19	4,95	7,62	5,33	6,68	7,28	7,83	8,21	11,21	10,96	8,44	6,78	3,51	0,21	6,48	11,41	14,00	12,21	8,14	6,80	2,80	1,28	6,46		
ACUERDOS VERTICALES				21+115,665 360,250			21+265,665 374,813							21+507,568 373,965														22+308,288 384,201				
DIAGRAMA DE CURVATURAS																																
TERMINOS MUNICIPALES		MATANZA DE ACENTEJO (LA)																														

O.D.-21.1  
MARCO  
2.0 x 2.0

O.D.-21.5  
MARCO  
2.0 x 2.0

P.S.-21.7  
(Tipo 1)  
Calle Botello

O.D.-22.1  
MARCO  
2.0 x 2.0

PK= 21+190,665  
CV= 375,000  
KV= 2,222,222  
W= 0,067  
Lv= 150,000  
D= -1,265

PK= 21+951,923  
CV= 373,097  
KV= 10,500,000  
W= -0,067  
Lv= 708,750  
D= 5,580



TITULO:

PLAN TERRITORIAL ESPECIAL DE ORDENACIÓN  
DE INFRAESTRUCTURAS DEL TREN DEL NORTE.  
APROBACION INICIAL - MEMORIA DE ORDENACIÓN

CONSULTOR:



ESCALA ORIGINAL A3

E.H= 1:5.000  
E.V= 1:1.000  
NUMÉRICA

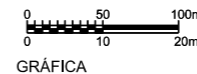

FECHA

JULIO  
2012

Nº DE PLANO

2.6.3.5

HOJA 15 DE 24

TITULO DEL PLANO:

ALTERNATIVA 5 (1:5000)  
ALZADO

→  
LOS REALEJOS

←  
STA. CRUZ  
DE TENERIFE

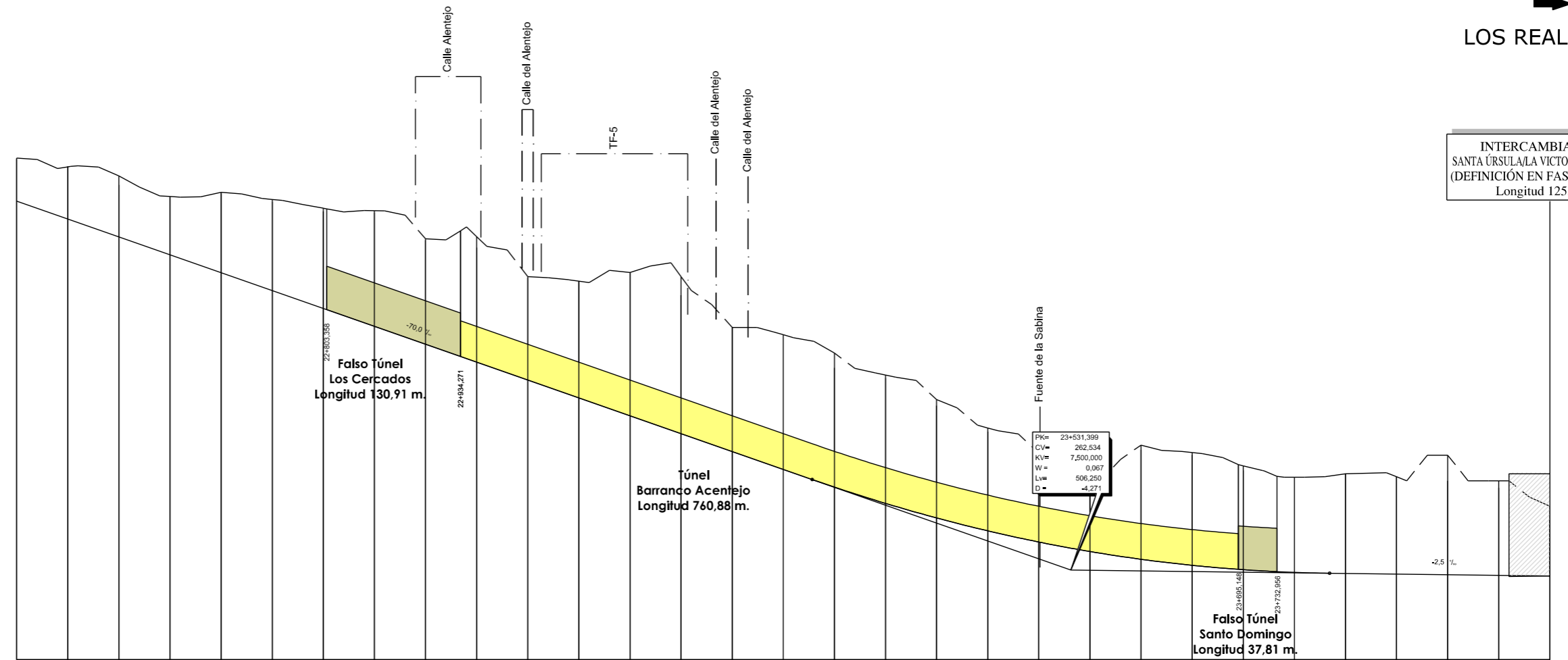
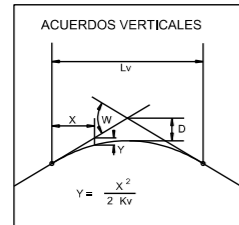

PLANO DE COMPARACION		245	23+000															23+500															24+000		
P.K.		22+500																															24+000		
DISTANCIAS	AL ORIGEN	500.000	550.000	600.000	650.000	700.000	750.000	800.000	850.000	900.000	950.000	0.000	50.000	100.000	150.000	200.000	250.000	300.000	350.000	400.000	450.000	500.000	550.000	600.000	650.000	700.000	750.000	800.000	850.000	900.000	950.000	0.000			
	PARCIALES	50.000	50.000	50.000	50.000	50.000	50.000	50.000	50.000	50.000	50.000	50.000	50.000	50.000	50.000	50.000	50.000	50.000	50.000	50.000	50.000	50.000	50.000	50.000	50.000	50.000	50.000	50.000	50.000	50.000	50.000	50.000			
ORDENADAS	RASANTE	334.732	331.232	327.732	324.232	320.732	317.232	313.732	310.232	306.732	303.232	299.732	296.232	292.732	289.232	285.732	282.232	278.763	275.275	271.720	268.188	264.609	261.154	257.632	254.144	250.696	247.288	243.920	240.592	237.304	234.056	230.848	227.680		
	TERRENO	343.19	341.46	339.69	337.86	336.07	334.33	332.64	331.00	329.41	327.88	326.41	324.99	323.62	322.30	321.03	319.81	318.64	317.52	316.45	315.43	314.46	313.54	312.67	311.85	311.08	310.36	309.74	309.21	308.78	308.45	308.22	308.09		
COTAS ROJAS	DESMONTE	8.46	10.23	11.96	13.62	15.21	16.74	18.21	19.62	21.07	22.46	23.79	25.06	26.27	27.42	28.51	29.54	30.51	31.42	32.27	33.06	33.79	34.46	35.07	35.62	36.11	36.54	36.91	37.22	37.47	37.66	37.79			
	TERRAPLEN																																		
ACUERDOS VERTICALES																																			
DIAGRAMA DE CURVATURAS																																			
TERMINOS MUNICIPALES		MATANZA DE ACENTEJO (LA)																	VICTORIA DE ACENTEJO (LA)																

Fuente de la Sabina  
 PK= 23+531,399  
 CV= 262,534  
 Kv= 7,500,000  
 W= 0,067  
 L= 506,250  
 D= -4,271



TITULO:  
**PLAN TERRITORIAL ESPECIAL DE ORDENACIÓN DE INFRAESTRUCTURAS DEL TREN DEL NORTE.**  
 APROBACION INICIAL - MEMORIA DE ORDENACIÓN

CONSULTOR:  
**ineco**

ESCALA ORIGINAL A3  
 E.H= 1:5.000  
 E.V= 1:1.000  
 NUMÉRICA

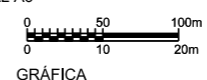

FECHA  
 JULIO 2012

Nº DE PLANO  
 2,6,3,5  
 HOJA 16 DE 24

TITULO DEL PLANO:  
 ALTERNATIVA 5 (1:5000)  
 ALZADO

INTERCAMBIADOR 4D  
SANTA ÚRSULA/LA VICTORIA/LA MATANZA  
(DEFINICIÓN EN FASE POSTERIOR)  
Longitud 125,00 m.

O.D.-24.1  
MARCO  
2.0 x 2.0

O.D.-24.4  
MARCO  
2.0 x 2.0

O.D.-24.6  
MARCO  
2.0 x 2.0

P.S.-24.9  
(Tipo 1)  
Camino de la costa

INTERCAMBIADOR 4D  
SANTA ÚRSULA/LA VICTORIA/LA MATANZA  
(DEFINICIÓN EN FASE POSTERIOR)  
Longitud 125,00 m.

P.S.-25.3  
(Tipo 2)  
Carretera Vieja

O.D.-25.0  
MARCO  
2.0 x 2.0

←  
STA. CRUZ  
DE TENERIFE

→  
LOS REALEJOS

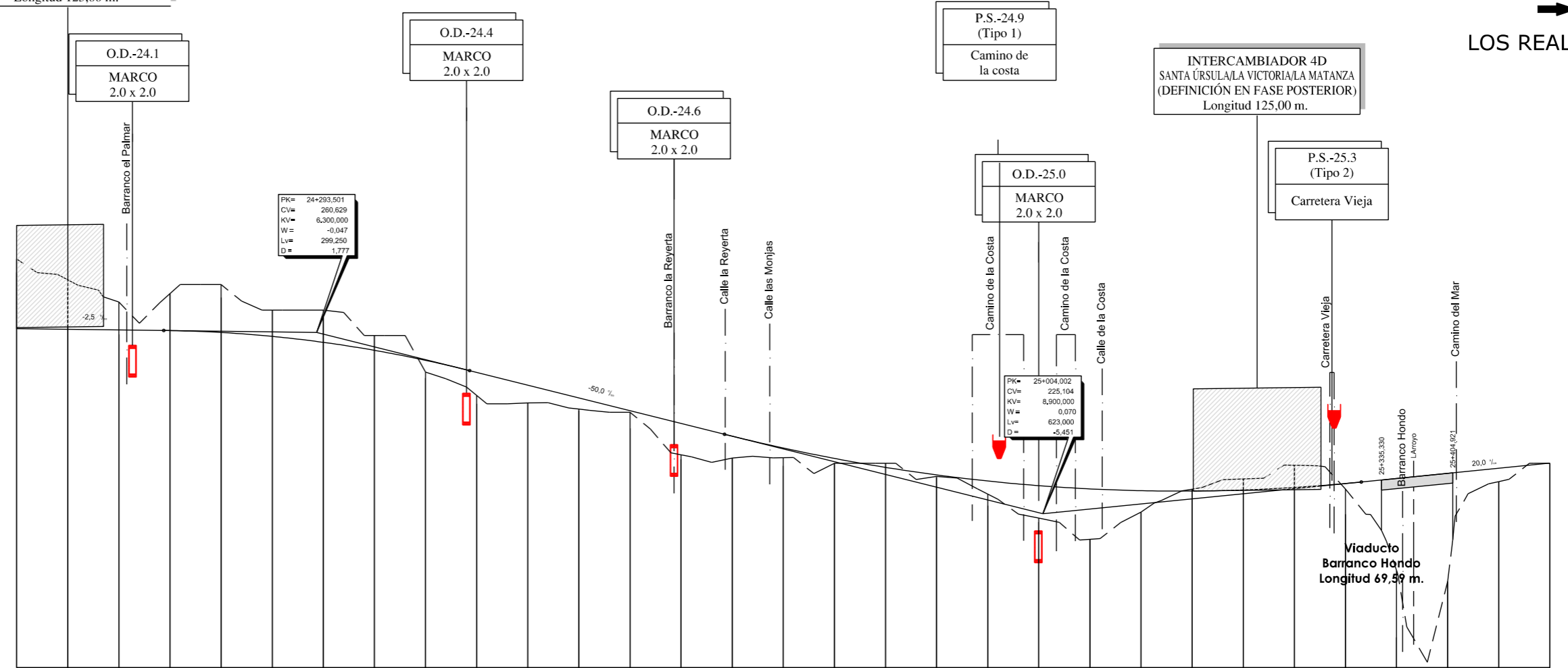
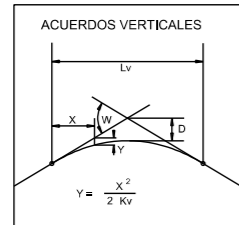

PLANO DE COMPARACION		P.K.		195	24+000	24+500	25+000	25+500
DISTANCIAS	AL ORIGEN	0,000	50,000	100,000	150,000	200,000	250,000	300,000
	PARCIALES	50,000	100,000	150,000	200,000	250,000	300,000	350,000
ORDENADAS	RASANTE	261,362	261,237	261,112	260,984	260,812	259,844	258,678
	TERRENO	275,00	270,31	266,58	262,23	257,00	250,00	245,00
COTAS ROJAS	DESMONTE	13,64	9,68	6,46	7,24	6,39	5,16	6,32
	TERRAPLEN							
ACUERDOS VERTICALES				24+143,876	261,003		24+443,128	253,147
DIAGRAMA DE CURVATURAS		RECTA					24+692,502	240,879
TERMINOS MUNICIPALES								

VICTORIA DE ACENTEJO (LA) SANTA ÚRSULA



TITULO:  
**PLAN TERRITORIAL ESPECIAL DE ORDENACIÓN DE INFRAESTRUCTURAS DEL TREN DEL NORTE.**  
APROBACION INICIAL - MEMORIA DE ORDENACIÓN



CONSULTOR:  
ESCALA ORIGINAL A3  
E.H= 1:5.000  
E.V= 1:1.000  
NUMÉRICA

FECHA  
JULIO 2012

Nº DE PLANO  
2.6.3.5  
HOJA 17 DE 24

TITULO DEL PLANO:  
ALTERNATIVA 5 (1:5000)  
ALZADO

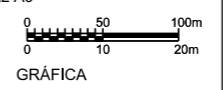

→  
LOS REALEJOS

←  
STA. CRUZ DE TENERIFE

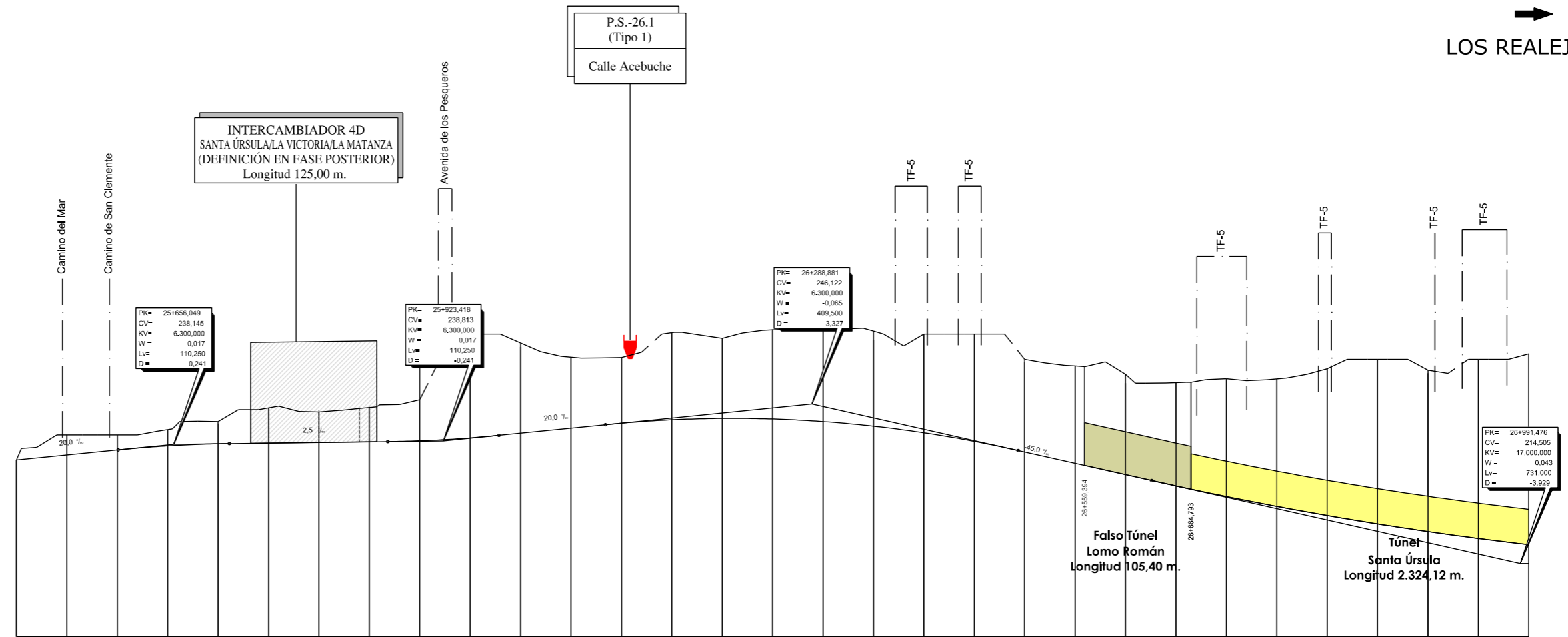
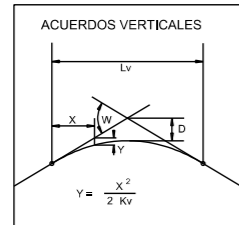

PLANO DE COMPARACION		P.K.		25+500		26+000		26+500		27+000																									
DISTANCIAS	AL ORIGEN	500,000	550,000	600,000	650,000	700,000	750,000	800,000	850,000	900,000	950,000	1000,000																							
	PARCIALES	50,000	50,000	50,000	50,000	50,000	50,000	50,000	50,000	50,000	50,000	50,000																							
ORDENADAS	RASANTE	235,024	235,024	237,024	237,832	238,245	238,379	238,504	238,629	238,654	238,409	240,345	241,345	242,325	243,000	243,279	243,161	242,646	241,735	240,428	238,721	236,622	234,372	232,122	228,889	227,793	225,824	224,013	222,348	220,830	219,460	218,236			
	TERRENO	235,000	240,000	240,000	241,050	242,640	243,330	243,629	244,590	245,430	246,037	246,354	246,345	245,410	243,340	240,000	235,340	230,080	224,910	220,590	216,000	211,200	206,200	201,000	195,600	190,000	184,200	178,200	172,000	165,600	159,000	152,200	145,000	137,400	130,000
COTAS ROJAS	DESMONTE	3,98	2,98	3,22	4,49	6,97	6,95	6,81	6,14	18,96	17,88	14,08	13,01	17,27	15,87	17,70	18,28	16,86	19,97	21,28	19,38	19,30	19,91	20,48	23,37	25,29	20,13	32,65	32,32	35,54	37,84				
	TERRAPLEN																																		
ACUERDOS VERTICALES		25+650,324 237,042		25+711,174 238,282		25+888,293 238,675		25+978,543 239,916		26+084,131 242,027		26+450,531 236,509		26+625,976 230,953																					
DIAGRAMA DE CURVATURAS		R=385		R=925		R=385		R=385		R=385		R=385																							
TERMINOS MUNICIPALES		25+651,738		25+821,738		26+289,738		26+449,738		26+629,738		26+953,738																							

SANTA ÚRSULA



TITULO:  
**PLAN TERRITORIAL ESPECIAL DE ORDENACIÓN DE INFRAESTRUCTURAS DEL TREN DEL NORTE.**  
APROBACION INICIAL - MEMORIA DE ORDENACIÓN



CONSULTOR:  
ESCALA ORIGINAL A3  
E.H= 1:5.000  
E.V= 1:1.000  
NUMÉRICA

FECHA  
JULIO 2012

Nº DE PLANO  
2,6,3,5  
HOJA 18 DE 24

TITULO DEL PLANO:  
ALTERNATIVA 5 (1:5000)  
ALZADO

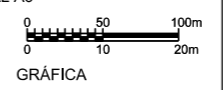

←  
STA. CRUZ  
DE TENERIFE

→  
LOS REALEJOS

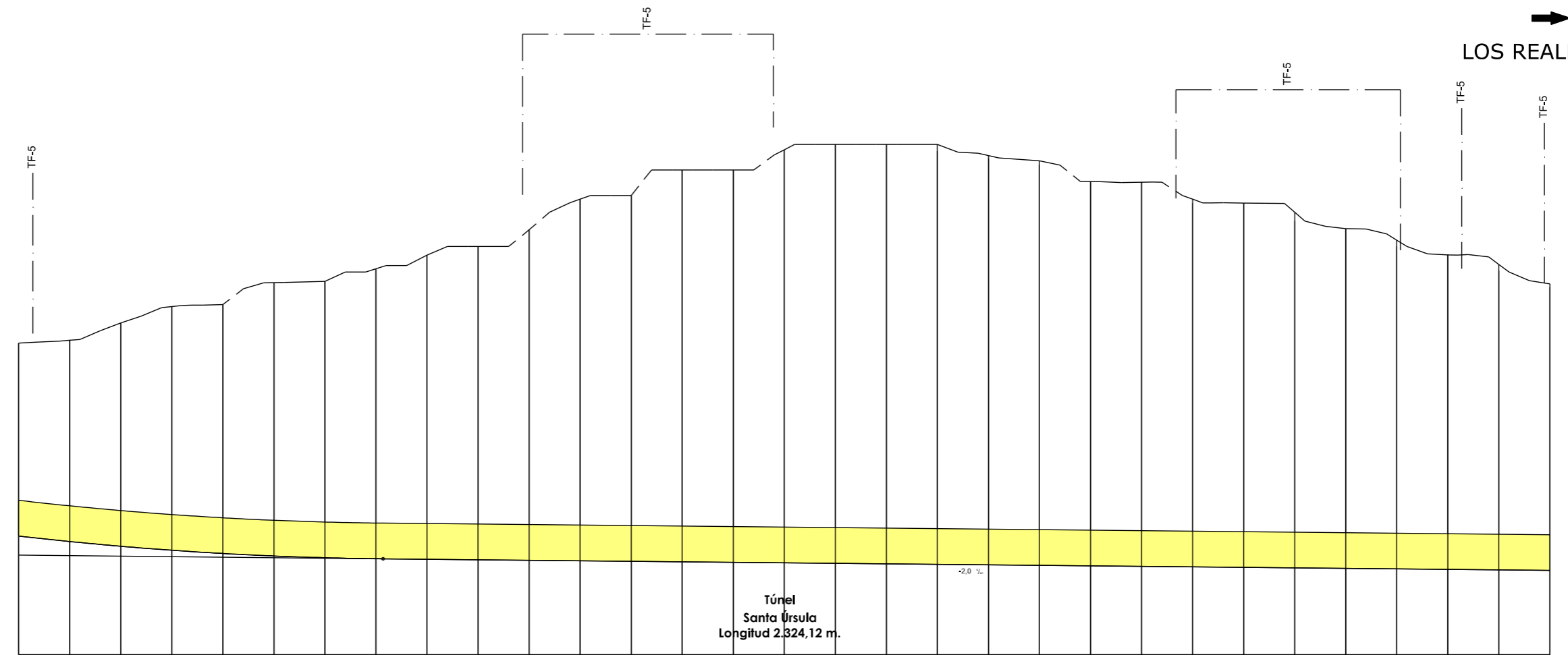
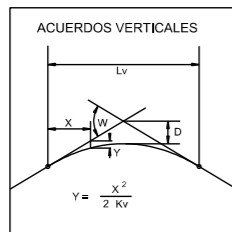

PLANO DE COMPARACION		P.K.		27+000		27+500		28+000		28+500			
DISTANCIAS	AL ORIGEN	0,000	50,000	100,000	150,000	200,000	250,000	300,000	350,000	400,000	450,000	500,000	
	PARCIALES	50,000	100,000	150,000	200,000	250,000	300,000	350,000	400,000	450,000	500,000	550,000	
ORDENADAS	RASANTE	218,236	217,160	216,231	215,448	214,813	214,325	213,984	213,790	213,638	213,528	213,458	
	TERRENO	256,08	256,61	260,00	263,22	263,61	267,92	268,16	270,64	273,31	275,00	276,28	278,28
COTAS ROJAS	DESMONTE	37,84	39,45	43,77	47,77	48,79	53,99	54,17	56,85	59,62	61,41	64,79	69,91
	TERRAPLEN												
ACUERDOS VERTICALES		<p>27+000/720 R=346</p> <p>27+160/720 RECTA</p> <p>27+356/976 R=213,774</p> <p>27+870/837 A=727</p> <p>28+110/837 R=2,200</p> <p>28+169/114 A=727</p> <p>28+409/114 RECTA</p>											
DIAGRAMA DE CURVATURAS													
TERMINOS MUNICIPALES		SANTA ÚRSULA										LA OROTAVA	



TITULO:

PLAN TERRITORIAL ESPECIAL DE ORDENACIÓN  
DE INFRAESTRUCTURAS DEL TREN DEL NORTE.  
APROBACION INICIAL - MEMORIA DE ORDENACIÓN

CONSULTOR:



ESCALA ORIGINAL A3

E.H= 1:5.000  
E.V= 1:1.000  
NUMÉRICA

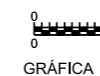

GRÁFICA

FECHA

JULIO  
2012

Nº DE PLANO

2,6,3,5

HOJA 19 DE 24

TITULO DEL PLANO:

ALTERNATIVA 5 (1:5000)  
ALZADO

←  
STA. CRUZ  
DE TENERIFE

→  
LOS REALEJOS

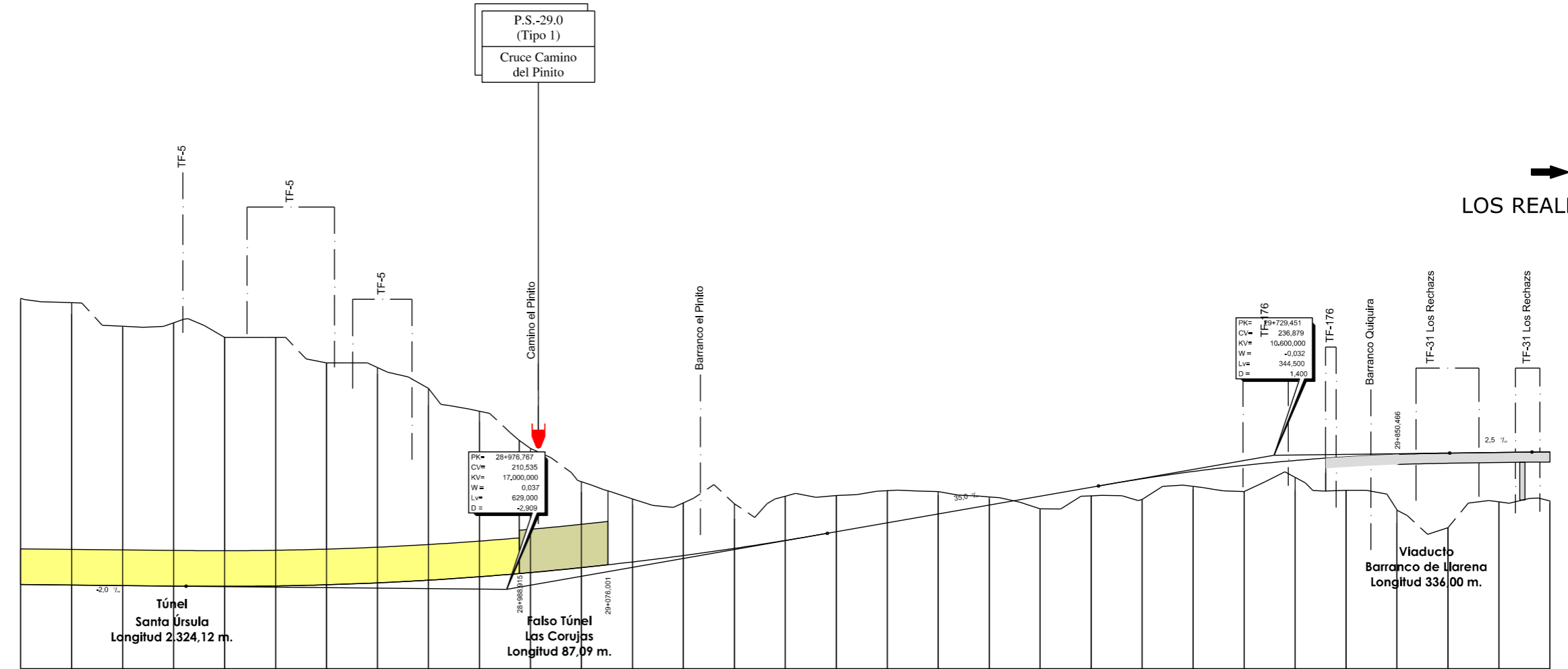
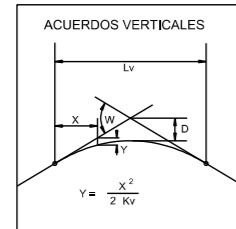

PLANO DE COMPARACION		195																														
P.K.		28+500																														
DISTANCIAS	AL ORIGEN	500,000	550,000	600,000	650,000	700,000	750,000	800,000	850,000	900,000	950,000	0,000	50,000	100,000	150,000	200,000	250,000	300,000	350,000	400,000	450,000	500,000	550,000	600,000	650,000	700,000	750,000	800,000	850,000	900,000	950,000	0,000
	PARCIALES	50,000	50,000	50,000	50,000	50,000	50,000	50,000	50,000	50,000	50,000	50,000	50,000	50,000	50,000	50,000	50,000	50,000	50,000	50,000	50,000	50,000	50,000	50,000	50,000	50,000	50,000	50,000	50,000	50,000	50,000	
ORDENADAS	RASANTE	211,488	211,388	211,288	211,188	211,130	211,215	211,446	211,825	212,351	213,023	213,843	214,810	215,924	217,185	218,593	220,148	221,848	223,598	225,348	227,098	228,848	230,598	232,262	233,932	235,598	237,262	238,926	240,590	242,254	243,918	
	TERRENO	287,69	286,83	282,19	282,88	280,00	280,00	285,00	284,09	280,00	245,51	238,22	231,67	228,31	227,53	227,35	226,83	226,97	225,92	225,348	224,70	223,38	222,91	222,21	220,76	219,74	218,55	217,054	215,266	213,172	210,88	
COTAS ROJAS	DESMONTE	56,20	56,44	56,96	51,68	48,87	48,79	43,65	42,26	37,65	32,46	24,36	16,86	13,38	10,35	6,76	6,68	6,32	4,41	1,60	1,60	2,49	1,69	1,08	2,33	5,15	3,30	6,57	10,89	14,65	18,71	
	TERRAPLEN																															
ACUERDOS VERTICALES		<p>28+604,150 A=490</p> <p>28+654,150 R=1,500</p> <p>28+912,120 A=490</p> <p>29+072,120 A=365</p> <p>29+232,120 R=925</p> <p>29+251,267 R=1,542</p> <p>29+557,201 R=230,850</p> <p>29+775,570 A=41</p> <p>29+901,701 R=1,542</p> <p>29+982,355 R=917</p>																														
DIAGRAMA DE CURVATURAS																																
TERMINOS MUNICIPALES		<p>28+500</p>																														

LA OROTAVA



TITULO:

PLAN TERRITORIAL ESPECIAL DE ORDENACIÓN  
DE INFRAESTRUCTURAS DEL TREN DEL NORTE.  
APROBACION INICIAL - MEMORIA DE ORDENACIÓN

CONSULTOR:



ESCALA ORIGINAL A3

E.H= 1:5.000  
E.V= 1:1.000  
NUMÉRICA



GRÁFICA

FECHA

JULIO  
2012

Nº DE PLANO

2,6,3,5

HOJA 20 DE 24

TITULO DEL PLANO:

ALTERNATIVA 5 (1:5000)  
ALZADO



→  
LOS REALEJOS

←  
STA. CRUZ DE TENERIFE

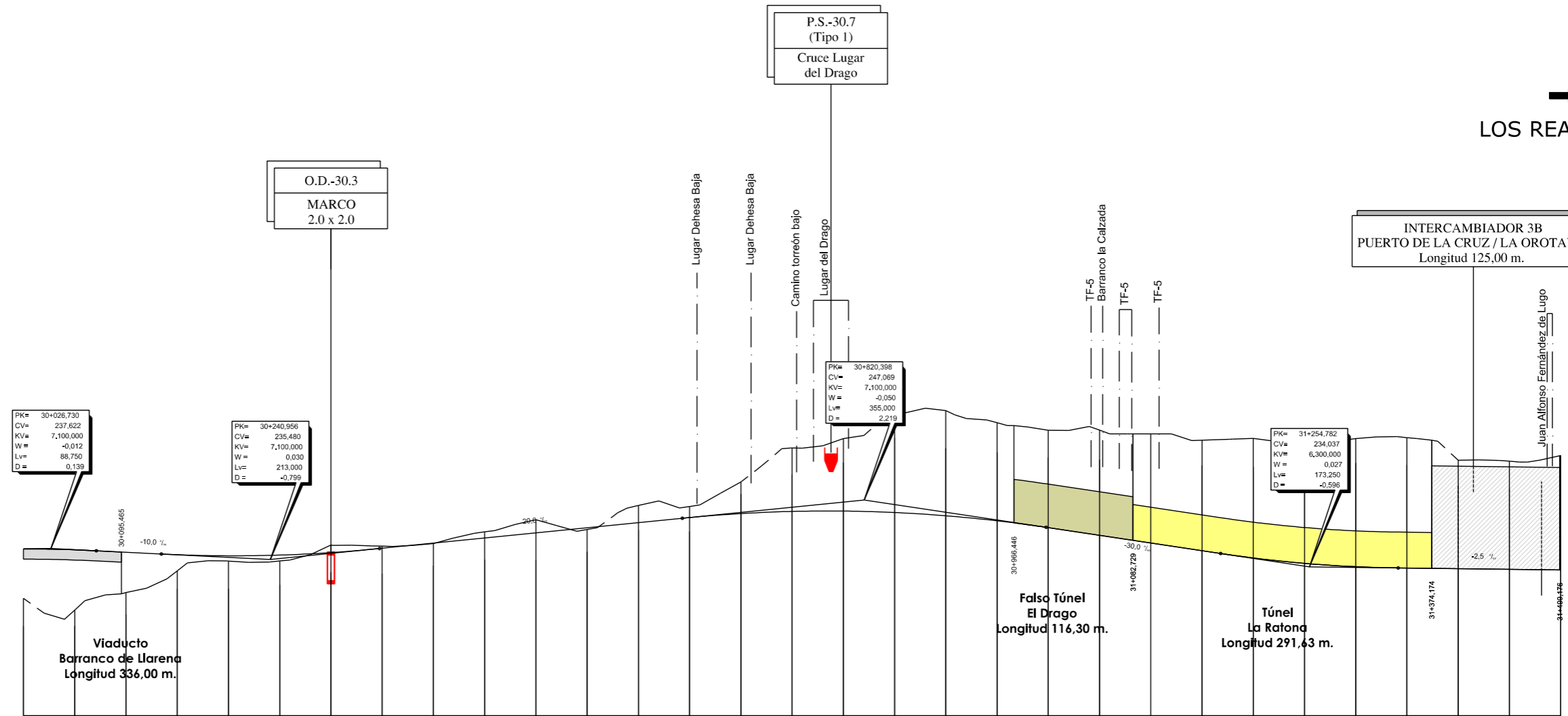
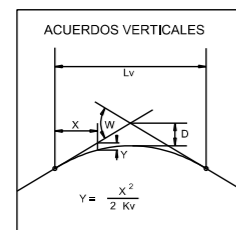

PLANO DE COMPARACION		P.K.		30+000		30+500		31+000		31+500			
DISTANCIAS	AL ORIGEN	0,000	50,000	100,000	150,000	200,000	250,000	300,000	350,000	400,000	450,000	500,000	
	PARCIALES	50,000	50,000	50,000	50,000	50,000	50,000	50,000	50,000	50,000	50,000	50,000	
ORDENADAS	RASANTE	227,533	227,358	226,889	226,408	225,192	223,330	226,619	227,661	228,661	228,661	228,661	
	TERRENO	227,89	225,60	229,00	233,24	236,16	235,18	238,29	238,07	238,59	240,86	243,24	241,32
COTAS ROJAS	DESMONTE							1,47	0,41	1,20	2,9	0,34	
	TERRAPLEN	8,4	11,75	7,88	3,17	1,04	1,15						
ACUERDOS VERTICALES		30+071,105 237,178	30+134,456 230,540	30+247,456 237,610	30+652,898 243,519	30+957,898 241,744	31+168,157 236,638	31+341,407 233,821					
DIAGRAMA DE CURVATURAS													
TERMINOS MUNICIPALES													

LA OROTAVA



TITULO:  
**PLAN TERRITORIAL ESPECIAL DE ORDENACIÓN DE INFRAESTRUCTURAS DEL TREN DEL NORTE.**  
 APROBACION INICIAL - MEMORIA DE ORDENACIÓN



CONSULTOR:  
 ESCALA ORIGINAL A3  
 E.H= 1:5.000  
 E.V= 1:1.000  
 NUMÉRICA

FECHA  
 JULIO 2012

Nº DE PLANO  
 2,6,3,5  
 HOJA 21 DE 24

TITULO DEL PLANO:  
 ALTERNATIVA 5 (1:5000)  
 ALZADO

←  
STA. CRUZ  
DE TENERIFE

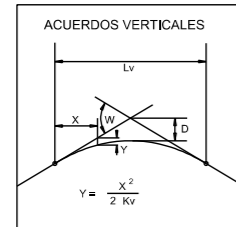

PLANO DE COMPARACION

P.K.		31+500												32+000												32+500												33+000											
DISTANCIAS	AL ORIGEN	500,000												0,000												0,000												0,000											
	PARCIALES	50,000	100,000	150,000	200,000	250,000	300,000	350,000	400,000	450,000	500,000	550,000	600,000	650,000	700,000	750,000	800,000	850,000	900,000	950,000	0,000	50,000	100,000	150,000	200,000	250,000	300,000	350,000	400,000	450,000	500,000	550,000	600,000	650,000	700,000	750,000	800,000	850,000	900,000	950,000	0,000								
ORDENADAS	RASANTE	233,424	233,522	234,119	235,217	236,814	238,711	240,611	242,511	244,183	245,355	246,027	246,199	245,871	245,043	243,715	241,887	238,667	237,417	235,167	232,917	230,667	228,417	226,202	224,198	222,431	220,899	219,603	218,543	217,719	217,130	216,778																	
	TERRENO	255,78	256,25	256,46	257,45	256,85	252,14	252,28	257,64	264,15	266,04	259,55	256,68	258,32	258,51	253,63	247,20	240,28	234,49	231,94	230,54	231,55	229,92	223,86	221,03	220,55	226,44	222,60	223,15	225,22	226,69	225,94																	
COTAS ROJAS	DESMONTE	22,36	24,73	24,34	22,23	20,04	11,43	14,66	15,13	19,97	26,66	13,52	12,48	12,45	13,47	8,92	5,91	6,81	23,49	23,33	23,38	0,88	1,56	23,86	21,17	1,12	7,54	3,00	4,60	7,51	9,56	6,16																	
	TERRAPLEN																																																
ACUERDOS VERTICALES		31+502,776 233,417											31+705,278 237,011											31+852,207 242,595											32+267,207 241,142											32+572,233 227,384			
DIAGRAMA DE CURVATURAS		RECTA		AR=300		RECTA		AR=300		RECTA		AR=300		RECTA		AR=300		RECTA		AR=300		RECTA		AR=300		RECTA		AR=300		RECTA		AR=300		RECTA															
TERMINOS MUNICIPALES		LA OROTAVA												LA OROTAVA												LA OROTAVA												LA OROTAVA											

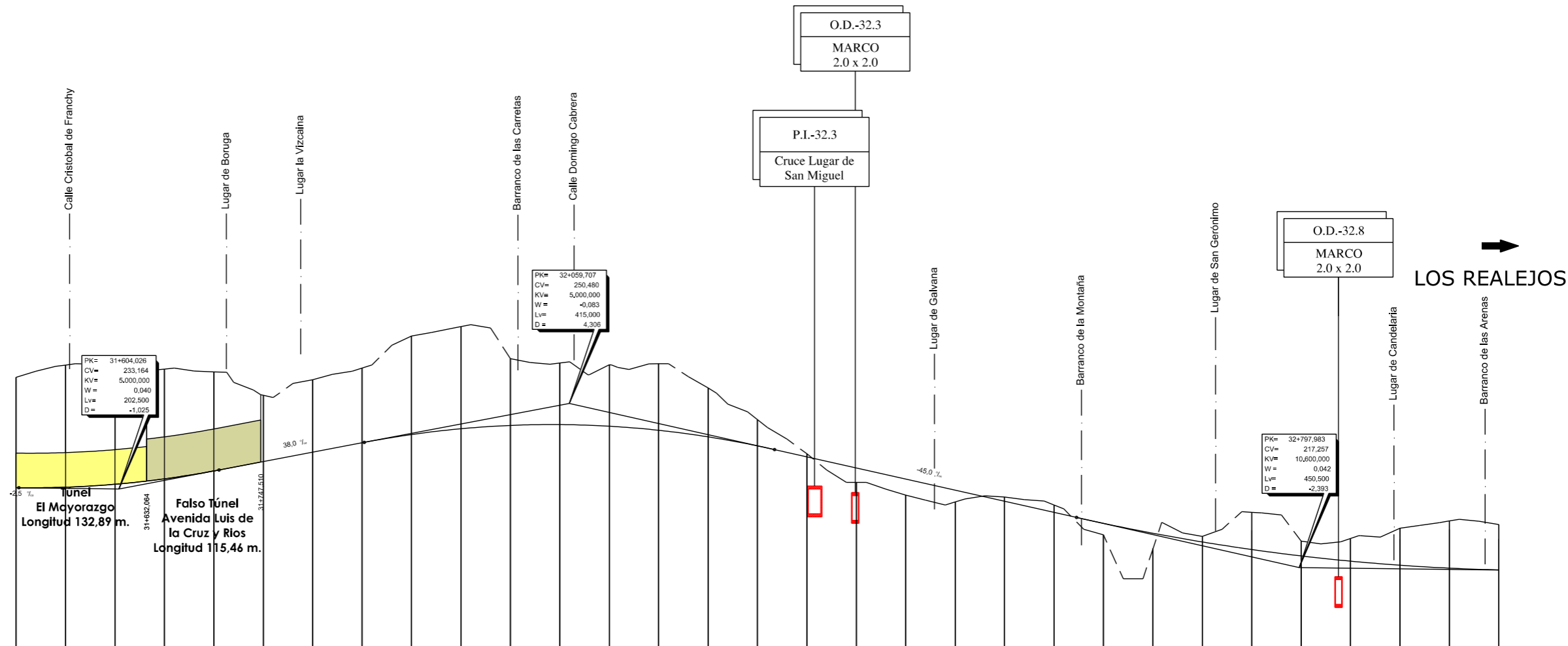

→  
LOS REALEJOS

LA OROTAVA



TITULO:  
PLAN TERRITORIAL ESPECIAL DE ORDENACIÓN  
DE INFRAESTRUCTURAS DEL TREN DEL NORTE.  
APROBACION INICIAL - MEMORIA DE ORDENACIÓN



CONSULTOR:  
ESCALA ORIGINAL A3  
E.H= 1:5.000  
E.V= 1:1.000  
NUMÉRICA

FECHA  
JULIO  
2012

Nº DE PLANO  
2,6,3,5  
HOJA 22 DE 24

TITULO DEL PLANO:  
ALTERNATIVA 5 (1:5000)  
ALZADO

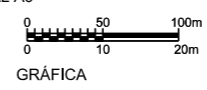

← STA. CRUZ DE TENERIFE

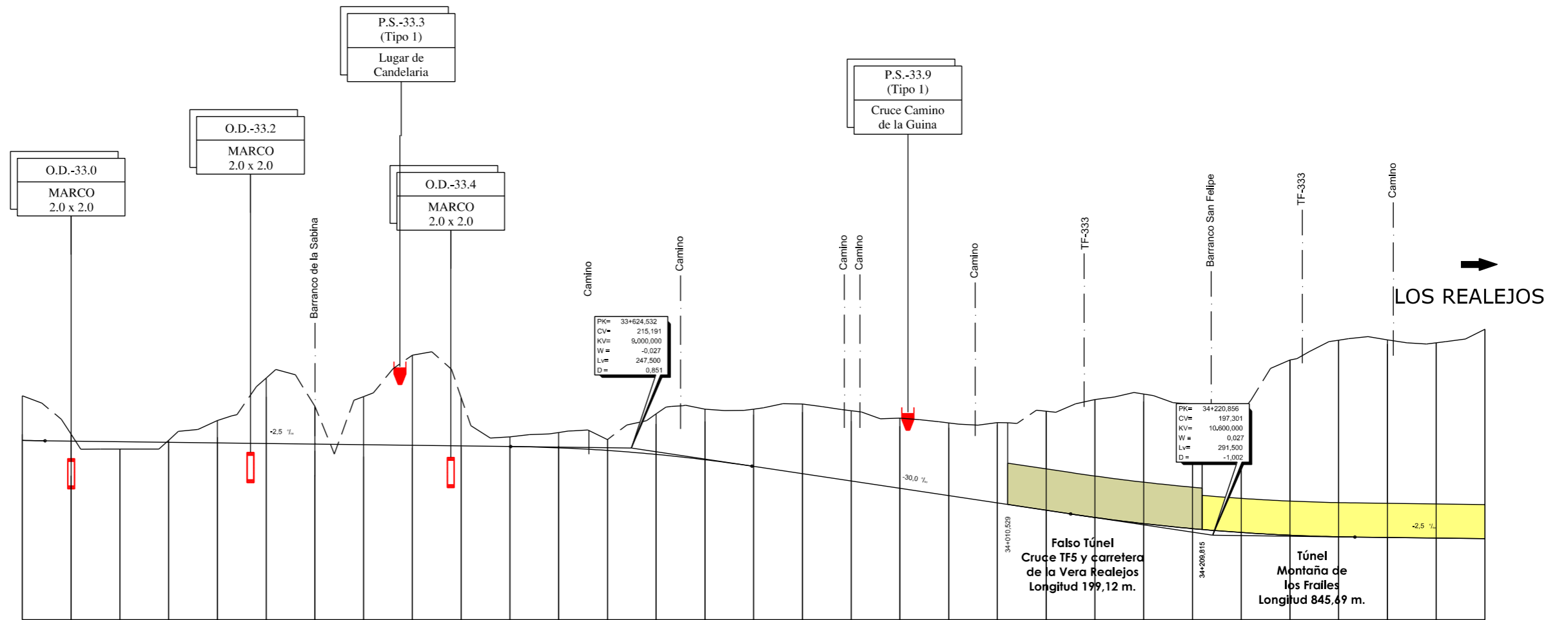
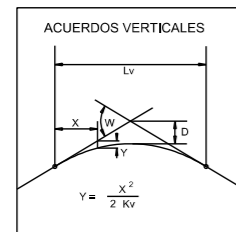

PLANO DE COMPARACION		P.K.	33+000	33+100	33+200	33+300	33+400	33+500	33+600	33+700	33+800	33+900	34+000	34+100	34+200	34+300	34+400	34+500															
DISTANCIAS	AL ORIGEN		0,000	50,000	100,000	150,000	200,000	250,000	300,000	350,000	400,000	450,000	500,000	550,000	600,000	650,000	700,000	750,000	800,000	850,000	900,000	950,000	1000,000										
	PARCIALES			50,000	100,000	150,000	200,000	250,000	300,000	350,000	400,000	450,000	500,000	550,000	600,000	650,000	700,000	750,000	800,000	850,000	900,000	950,000	1000,000										
ORDENADAS	RASANTE		-216,778	-216,627	-216,502	-216,377	-216,252	-216,127	-216,002	-215,877	-215,752	-215,627	-215,502	-215,377	-215,252	-215,127	-215,002	-214,877	-214,752	-214,627	-214,502	-214,377	-214,252	-214,127									
	TERRENO		225,94	216,04	215,00	216,80	220,86	228,56	232,78	225,76	234,27	225,59	217,49	216,38	222,21	223,19	223,19	224,22	222,85	221,33	220,36	220,42	222,75	225,16	226,27	224,23	222,50	233,25	237,34	237,38	236,80	239,58	
COTAS ROJAS	DESMONTE		9,16	1,41		6,43	4,61	11,43	7,77	8,88	16,51	8,96	1,99	3,14	2,22	8,32	10,39	11,76	14,30	14,43	14,40	14,93	16,50	20,33	24,21	26,58	25,97	24,63	34,94	40,35	46,52	40,98	43,97
	TERRAPLEN				1,50																												
ACUERDOS VERTICALES			33+023,233 216,694					33+500,782 215,500					33+748,282 211,479			34+075,108 201,674			34+208,815			34+220,856 197,301			34+208,815			34+256,606 196,937					
DIAGRAMA DE CURVATURAS			RECTA	A=677		R=200		A=677		R=700		A=700																					
TERMINOS MUNICIPALES			LA OROTAVA															PUERTO DE LA CRUZ															



TITULO:  
**PLAN TERRITORIAL ESPECIAL DE ORDENACIÓN DE INFRAESTRUCTURAS DEL TREN DEL NORTE.**  
 APROBACION INICIAL - MEMORIA DE ORDENACIÓN



CONSULTOR:  
 ESCALA ORIGINAL A3  
 E.H= 1:5.000  
 E.V= 1:1.000  
 NUMÉRICA GRÁFICA

FECHA  
 JULIO 2012

Nº DE PLANO  
 2,6,3,5  
 HOJA 23 DE 24

TITULO DEL PLANO:  
 ALTERNATIVA 5 (1:5000)  
 ALZADO

←  
STA. CRUZ  
DE TENERIFE

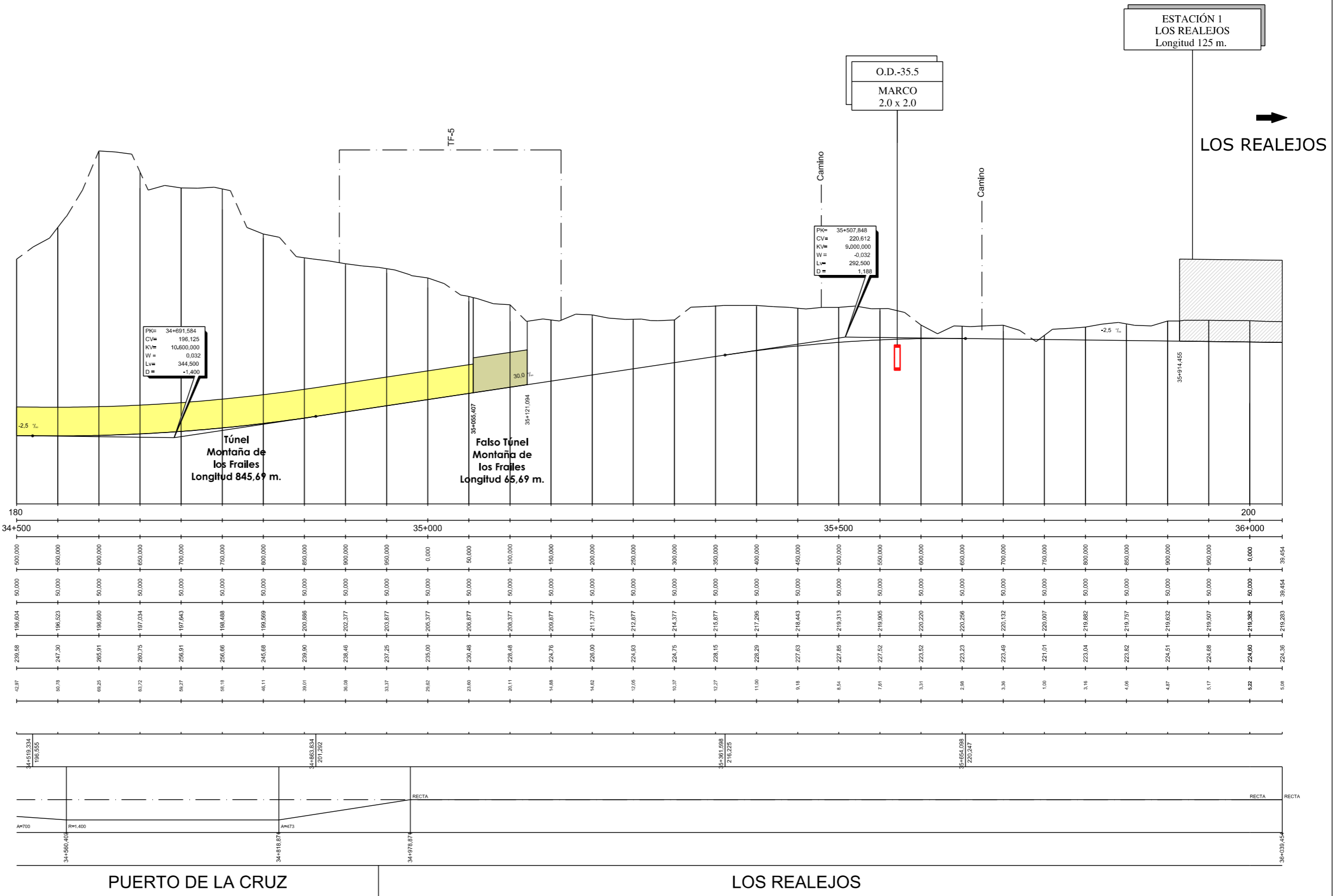
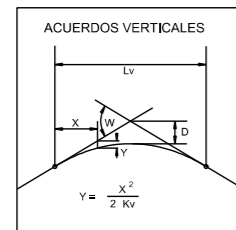

TITULO:

PLAN TERRITORIAL ESPECIAL DE ORDENACIÓN  
DE INFRAESTRUCTURAS DEL TREN DEL NORTE.  
APROBACION INICIAL - MEMORIA DE ORDENACIÓN

CONSULTOR:



ESCALA ORIGINAL A3

E.H= 1:5.000  
E.V= 1:1.000  
NUMÉRICA

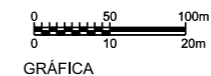

FECHA

JULIO  
2012

Nº DE PLANO

2.6.3.5  
HOJA 24 DE 24

TITULO DEL PLANO:

ALTERNATIVA 5 (1:5000)  
ALZADO