

←
STA. CRUZ
DE TENERIFE

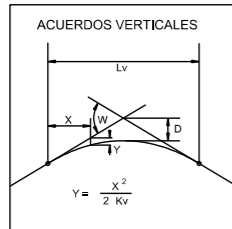

PLANO DE COMPARACION

P.K.		18+000																		18+500																		19+000																		19+500																	
DISTANCIAS	AL ORIGEN	0,000	50,000	100,000	150,000	200,000	250,000	300,000	350,000	400,000	450,000	500,000	550,000	600,000	650,000	700,000	750,000	800,000	850,000	900,000	950,000	0,000	50,000	100,000	150,000	200,000	250,000	300,000	350,000	400,000	450,000	500,000																																									
	PARCIALES	50,000	50,000	50,000	50,000	50,000	50,000	50,000	50,000	50,000	50,000	50,000	50,000	50,000	50,000	50,000	50,000	50,000	50,000	50,000	50,000	50,000	50,000	50,000	50,000	50,000	50,000	50,000	50,000	50,000	50,000	50,000																																									
ORDENADAS	RASANTE	-519,233	-515,733	-512,233	-508,733	-505,233	-501,733	-498,233	-494,733	-491,233	-487,733	-484,233	-480,733	-477,233	-473,733	-470,233	-466,733	-463,233	-459,733	-456,233	-452,733	-449,233	-445,733	-442,233	-438,733	-435,233	-431,733	-428,233	-424,733	-421,233	-417,733	-414,233																																									
	TERRENO	569,74	572,44	575,66	579,18	580,63	581,07	581,71	582,40	583,07	583,71	584,34	584,94	585,51	586,06	586,59	587,10	587,59	588,06	588,51	588,94	589,35	589,73	590,08	590,41	590,71	590,98	591,22	591,43	591,61	591,76	591,88																																									
COTAS ROJAS	DESMONTE	50,59	56,71	63,33	70,45	76,40	80,33	82,71	84,40	85,34	85,57	85,04	83,71	81,51	78,40	74,34	69,34	63,40	56,51	48,66	39,84	30,04	19,27	7,54	-6,11	-20,71	-36,24	-52,71	-70,11	-88,34	-107,40																																										
	TERRAPLEN																																																																								
ACUERDOS VERTICALES																																																																									
DIAGRAMA DE CURVATURAS																																																																									
TERMINOS MUNICIPALES		EL SAUZAL																																																																							

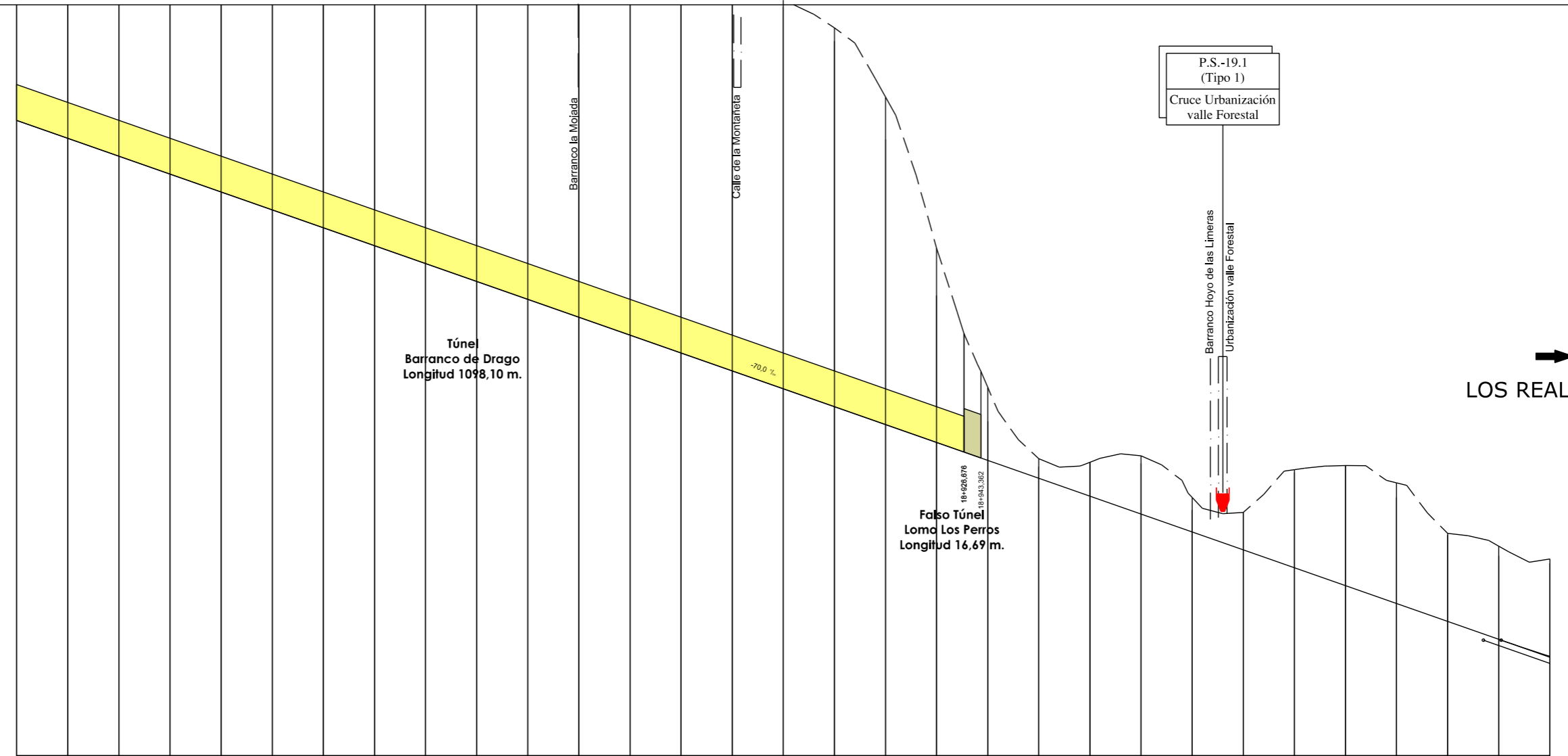

TITULO:

PLAN TERRITORIAL ESPECIAL DE ORDENACIÓN
DE INFRAESTRUCTURAS DEL TREN DEL NORTE.
APROBACION INICIAL - MEMORIA DE ORDENACIÓN

CONSULTOR:



ESCALA ORIGINAL A3

E.H= 1:5.000
E.V= 1:1.000
NUMÉRICA

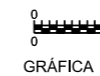

GRÁFICA

FECHA

JULIO
2012

Nº DE PLANO

2,6,4,3

HOJA 13 DE 24

TITULO DEL PLANO:

ALTERNATIVA SELECCIONADA (1:5000)
ALZADO

←
STA. CRUZ
DE TENERIFE

→
LOS REALEJOS

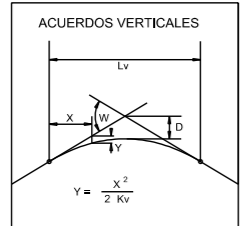
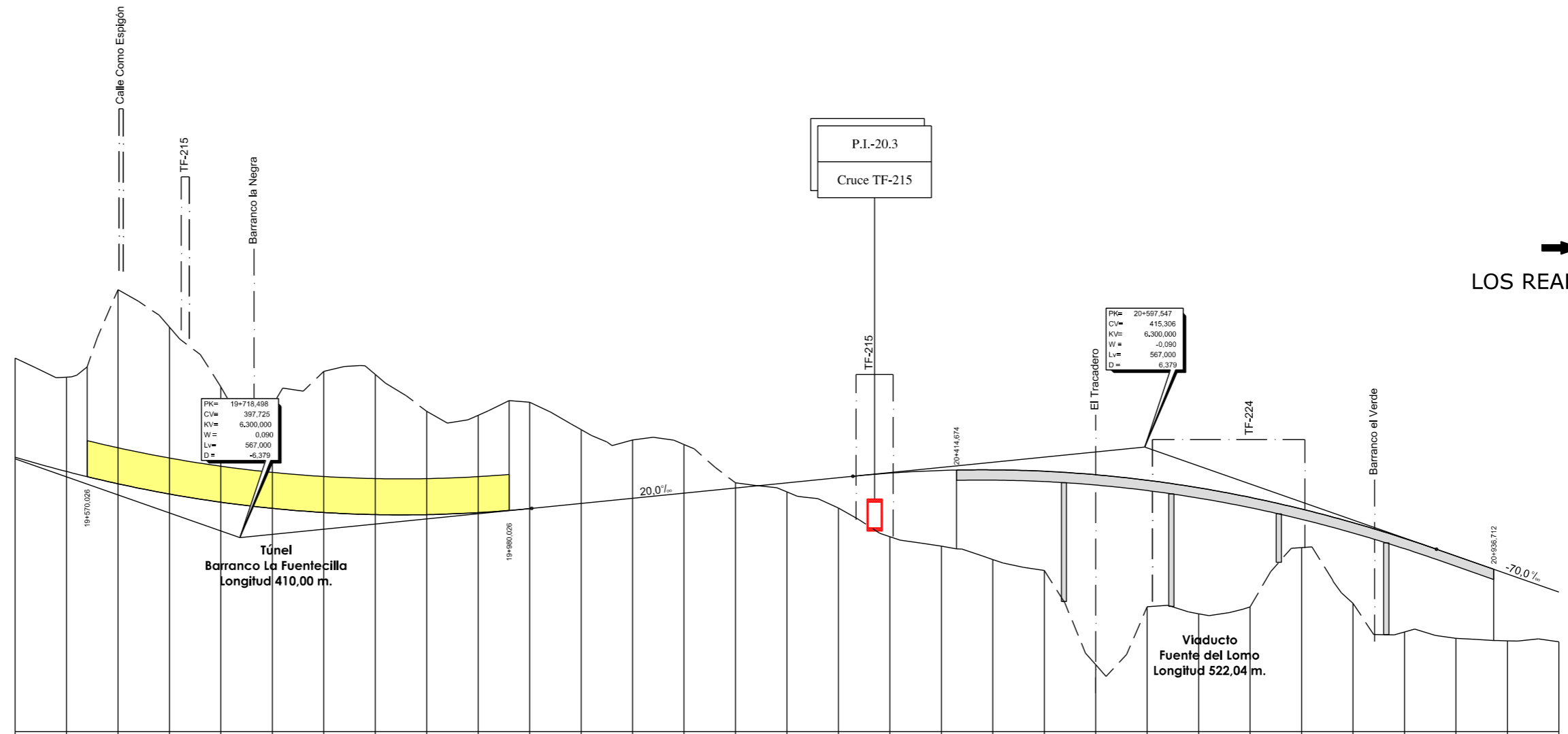

PLANO DE COMPARACION		P.K.	
DISTANCIAS	AL ORIGEN	19+500	21+000
	PARCIALES	50,000	50,000
ORDENADAS	RASANTE	413,355	387,134
	TERRENO	432,80	377,45
COTAS ROJAS	DESMONTE	19,24	11,36
	TERRAPLEN	18,33	9,89
ACUERDOS VERTICALES		20+001,998 403,395	
DIAGRAMA DE CURVATURAS		RECTA	
TERMINOS MUNICIPALES		EL SAUZAL MATANZA DE ACENTEJO (LA)	



TITULO:
PLAN TERRITORIAL ESPECIAL DE ORDENACIÓN DE INFRAESTRUCTURAS DEL TREN DEL NORTE.
APROBACION INICIAL - MEMORIA DE ORDENACIÓN



CONSULTOR:
ESCALA ORIGINAL A3
E.H= 1:5.000
E.V= 1:1.000
NUMÉRICA GRÁFICA

FECHA
JULIO 2012
Nº DE PLANO
2.6.4.3
HOJA 14 DE 24

TITULO DEL PLANO:
ALTERNATIVA SELECCIONADA (1:5000)
ALZADO

←
STA. CRUZ
DE TENERIFE

→
LOS REALEJOS

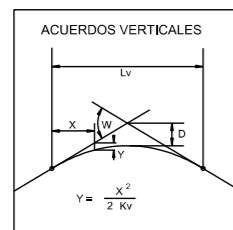

PLANO DE COMPARACION

P.K.		21+000	21+500																22+000																22+500
DISTANCIAS	AL ORIGEN	0,000	50,000	100,000	150,000	200,000	250,000	300,000	350,000	400,000	450,000	500,000	550,000	600,000	650,000	700,000	750,000	800,000	850,000	900,000	950,000	0,000	50,000	100,000	150,000	200,000	250,000	300,000	350,000	400,000	450,000	500,000			
	PARCIALES	50,000	50,000	50,000	50,000	50,000	50,000	50,000	50,000	50,000	50,000	50,000	50,000	50,000	50,000	50,000	50,000	50,000	50,000	50,000	50,000	50,000	50,000	50,000	50,000	50,000	50,000	50,000	50,000	50,000	50,000	50,000	50,000		
ORDENADAS	RASANTE	-388,347	-384,847	-381,347	-378,112	-375,047	-372,197	-370,602	-370,257	-370,052	-370,087	-370,252	-370,537	-370,932	-371,437	-372,042	-372,747	-373,552	-374,457	-375,462	-376,567	-377,772	-379,077	-380,482	-381,987	-383,492	-385,097	-386,702	-388,307	-389,912	-391,517	-393,122	-394,727	-396,332	
	TERRENO	378,111	376,622	377,653	371,665	367,658	366,008	366,654	369,665	366,865	369,022	367,688	366,842	366,152	365,512	362,022	361,632	363,092	365,652	365,362	366,892	366,882	366,682	366,622	349,630	344,072	342,992	342,942	341,932	350,192	350,412	350,632	343,192		
COTAS ROJAS	DESMONTE																							1,00											
	TERRAPLEN	0,24	0,02	3,82	6,48	8,37	8,82	6,19	4,95	7,62	5,33	6,68	7,28	7,83	8,21	11,21	10,96	8,44	6,78	3,51	0,21														
ACUERDOS VERTICALES				21+115,665 360,250			21+265,665 374,813							21+507,568 375,965																					
DIAGRAMA DE CURVATURAS		RECTA		A=400												RECTA		A=400												RECTA					
TERMINOS MUNICIPALES				MATANZA DE ACENTEJO (LA)																															

O.D.-21.1
MARCO
2.0 x 2.0

O.D.-21.5
MARCO
2.0 x 2.0

P.S.-21.7
(Tipo 1)
Calle Botello

O.D.-22.1
MARCO
2.0 x 2.0

PK= 21+190,665
CV= 375,000
KV= 2,222,222
W= 0,067
Lv= 150,000
D= -1,265

PK= 21+951,923
CV= 373,097
KV= 10,500,000
W= -0,067
Lv= 708,750
D= 5,580



TITULO:
PLAN TERRITORIAL ESPECIAL DE ORDENACIÓN
DE INFRAESTRUCTURAS DEL TREN DEL NORTE.
APROBACION INICIAL - MEMORIA DE ORDENACIÓN



CONSULTOR:
ESCALA ORIGINAL A3
E.H= 1:5.000
E.V= 1:1.000
NUMÉRICA

FECHA
JULIO
2012

Nº DE PLANO
2.6.4.3
HOJA 15 DE 24

TITULO DEL PLANO:
ALTERNATIVA SELECCIONADA (1:5000)
ALZADO

→
LOS REALEJOS

←
STA. CRUZ
DE TENERIFE

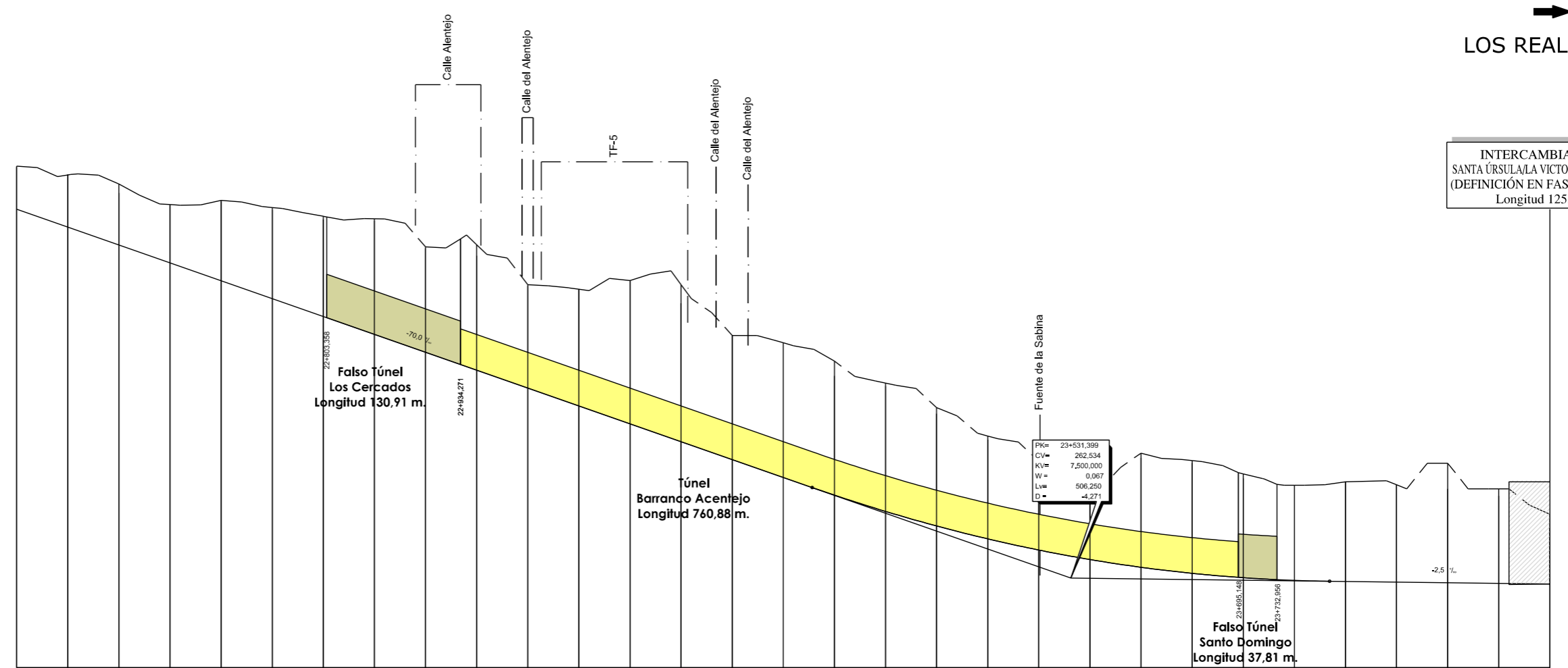
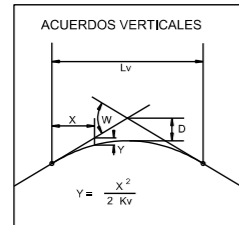

INTERCAMBIADOR 4D
SANTA ÚRSULA/LA VICTORIA/LA MATANZA
(DEFINICIÓN EN FASE POSTERIOR)
Longitud 125,00 m.

PK=	23+531,399
CV=	262,534
KV=	7,500,000
VI=	0,067
LI=	506,250
DI=	-4,271

PLANO DE COMPARACION		245																24+000																
P.K.		22+500																24+000																
DISTANCIAS	AL ORIGEN	500,000	550,000	600,000	650,000	700,000	750,000	800,000	850,000	900,000	0,000	50,000	100,000	150,000	200,000	250,000	300,000	350,000	400,000	450,000	500,000	550,000	600,000	650,000	700,000	750,000	800,000	850,000	900,000	950,000	0,000			
	PARCIALES	50,000	50,000	50,000	50,000	50,000	50,000	50,000	50,000	50,000	50,000	50,000	50,000	50,000	50,000	50,000	50,000	50,000	50,000	50,000	50,000	50,000	50,000	50,000	50,000	50,000	50,000	50,000	50,000	50,000	50,000			
ORDENADAS	RASANTE	334,732	331,232	327,732	324,232	320,732	317,232	313,732	310,232	306,732	303,232	299,732	296,232	292,732	289,232	285,732	282,232	278,763	275,275	271,720	268,198	264,609	261,054	257,432	253,844	250,290	246,769	243,191	239,656	236,067	232,524			
	TERRENO	343,119	341,446	339,659	337,732	335,685	333,427	330,958	328,279	325,390	322,301	319,012	315,523	311,834	307,945	303,856	299,567	295,078	290,389	285,500	280,411	275,122	269,633	263,944	258,055	251,966	245,677	239,188	232,599	225,910	219,121			
COTAS ROJAS	DESMONTE	8,46	10,23	11,96	13,42	14,73	15,86	16,81	17,58	18,16	18,56	18,79	18,84	18,71	18,41	17,94	17,31	16,54	15,63	14,58	13,40	12,09	10,66	9,11	7,45	5,68	3,81	1,84	-0,24	-2,25				
	TERRAPLEN																																	
ACUERDOS VERTICALES																																		
DIAGRAMA DE CURVATURAS																																		
TERMINOS MUNICIPALES		MATANZA DE ACENTEJO (LA)															VICTORIA DE ACENTEJO (LA)																	



TITULO:
PLAN TERRITORIAL ESPECIAL DE ORDENACIÓN DE INFRAESTRUCTURAS DEL TREN DEL NORTE.
 APROBACION INICIAL - MEMORIA DE ORDENACIÓN

CONSULTOR:
ineco

ESCALA ORIGINAL A3
 E.H= 1:5.000
 E.V= 1:1.000
 NUMÉRICA

FECHA
 JULIO 2012

Nº DE PLANO
 2,6,4,3
 HOJA 16 DE 24

TITULO DEL PLANO:
 ALTERNATIVA SELECCIONADA (1:5000)
 ALZADO

INTERCAMBIADOR 4D
SANTA ÚRSULA/LA VICTORIA/LA MATANZA
(DEFINICIÓN EN FASE POSTERIOR)
Longitud 125,00 m.

O.D.-24.1
MARCO
2.0 x 2.0

O.D.-24.4
MARCO
2.0 x 2.0

O.D.-24.6
MARCO
2.0 x 2.0

P.S.-24.9
(Tipo 1)
Camino de la costa

INTERCAMBIADOR 4D
SANTA ÚRSULA/LA VICTORIA/LA MATANZA
(DEFINICIÓN EN FASE POSTERIOR)
Longitud 125,00 m.

P.S.-25.3
(Tipo 2)
Carretera Vieja

O.D.-25.0
MARCO
2.0 x 2.0

LOS REALEJOS

←
STA. CRUZ
DE TENERIFE

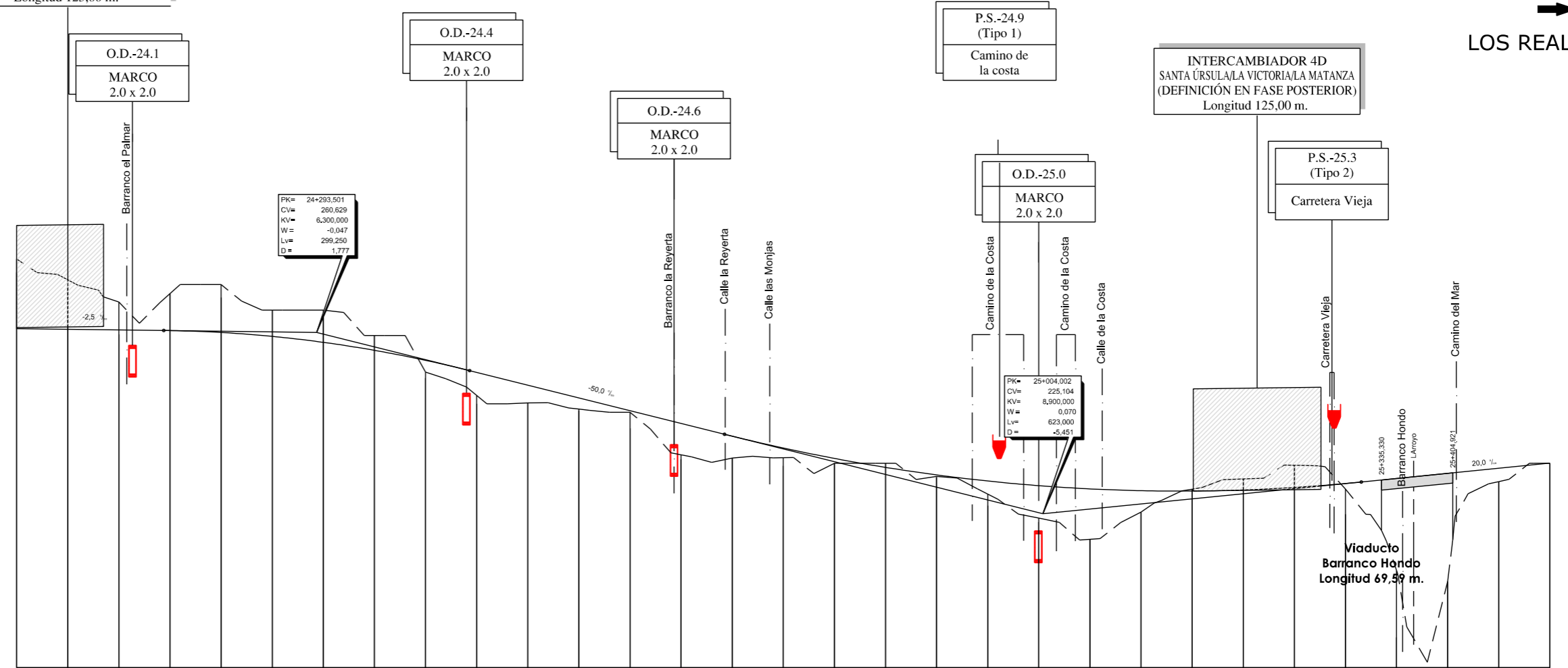
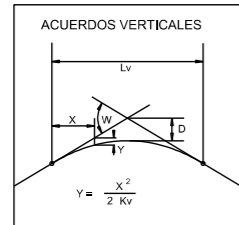

PLANO DE COMPARACION		P.K.		195	24+000	24+500	25+000	25+500
DISTANCIAS	AL ORIGEN	0,000	50,000	100,000	150,000	200,000	250,000	300,000
	PARCIALES	50,000	100,000	150,000	200,000	250,000	300,000	350,000
ORDENADAS	RASANTE	261,362	261,237	261,112	260,984	260,812	259,844	258,678
	TERRENO	275,000	270,310	266,590	262,230	258,000	253,000	248,290
COTAS ROJAS	DESMONTE	13,64	9,68	6,46	7,24	8,39	11,16	15,32
	TERRAPLEN							
ACUERDOS VERTICALES				24+143,876	261,003		24+443,128	253,147
DIAGRAMA DE CURVATURAS		RECTA						
TERMINOS MUNICIPALES								

VICTORIA DE ACENTEJO (LA) SANTA ÚRSULA



TITULO:
PLAN TERRITORIAL ESPECIAL DE ORDENACIÓN DE INFRAESTRUCTURAS DEL TREN DEL NORTE.
APROBACION INICIAL - MEMORIA DE ORDENACIÓN



CONSULTOR:
ESCALA ORIGINAL A3
E.H= 1:5.000
E.V= 1:1.000
NUMÉRICA GRÁFICA

FECHA
JULIO 2012

Nº DE PLANO
2.6.4.3
HOJA 17 DE 24

TITULO DEL PLANO:
ALTERNATIVA SELECCIONADA (1:5000)
ALZADO

→
LOS REALEJOS

←
STA. CRUZ DE TENERIFE

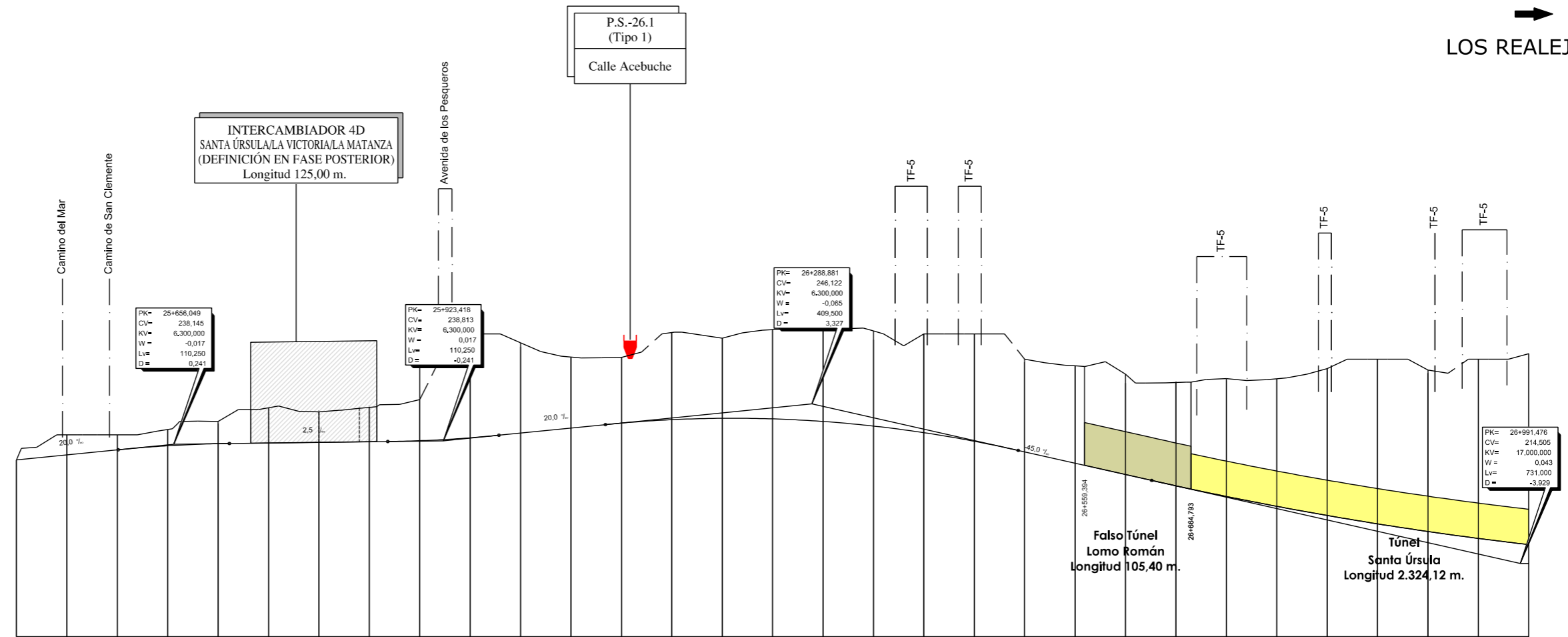
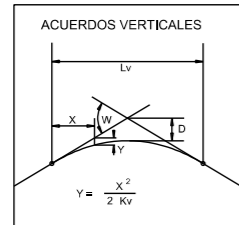

PLANO DE COMPARACION		P.K.		25+500		26+000		26+500		27+000																						
DISTANCIAS	AL ORIGEN	500,000	550,000	600,000	650,000	700,000	750,000	800,000	850,000	900,000	950,000	100,000	150,000	200,000	250,000	300,000	350,000	400,000	450,000	500,000	550,000	600,000	650,000	700,000	750,000	800,000	850,000	900,000	950,000	0,000		
	PARCIALES	50,000	50,000	50,000	50,000	50,000	50,000	50,000	50,000	50,000	50,000	50,000	50,000	50,000	50,000	50,000	50,000	50,000	50,000	50,000	50,000	50,000	50,000	50,000	50,000	50,000	50,000	50,000	50,000	50,000	50,000	50,000
ORDENADAS	RASANTE	235,024	235,024	237,024	237,832	238,245	238,379	238,504	238,629	238,634	240,345	241,345	243,000	243,279	243,161	242,646	241,735	240,428	238,721	236,622	234,372	232,122	228,889	227,763	225,824	224,013	222,348	220,830	219,460	218,236		
	TERRENO	235,000	240,000	240,000	241,050	242,640	243,335	243,634	244,590	245,430	246,970	248,345	250,270	251,150	250,860	249,161	246,646	243,735	240,428	236,622	232,122	227,000	221,379	216,257	211,135	206,013	200,891	195,769	190,647	185,525	180,403	
COTAS ROJAS	DESMONTE	3,98	2,98	3,32	4,49	6,97	6,65	6,81	6,14	18,96	17,88	14,08	13,01	17,27	15,87	17,70	18,28	19,85	21,28	19,38	18,30	16,91	20,48	23,37	25,29	26,13	25,65	22,22	22,54	27,84		
	TERRAPLEN																															
ACUERDOS VERTICALES		25+650,324 237,042		25+711,174 238,262		25+888,293 238,675		25+978,543 239,916		26+084,131 242,027		26+450,631 236,509		26+626,976 230,953																		
DIAGRAMA DE CURVATURAS		R=385		R=925		R=925		R=385		R=385		R=385		R=385		R=385		R=385		R=385		R=385		R=385		R=385		R=385		R=385		
TERMINOS MUNICIPALES		25+651,738		25+821,738		25+289,738		26+449,738		26+629,738		26+629,738		26+629,738		26+629,738		26+629,738		26+629,738		26+629,738		26+629,738		26+629,738		26+629,738		26+629,738		

SANTA ÚRSULA



TITULO:
PLAN TERRITORIAL ESPECIAL DE ORDENACIÓN DE INFRAESTRUCTURAS DEL TREN DEL NORTE.
 APROBACION INICIAL - MEMORIA DE ORDENACIÓN



CONSULTOR:
ineco

ESCALA ORIGINAL A3
 E.H= 1:5.000
 E.V= 1:1.000
 NUMÉRICA

FECHA
 JULIO 2012

Nº DE PLANO
 2.6.4.3
 HOJA 18 DE 24

TITULO DEL PLANO:
ALTERNATIVA SELECCIONADA (1:5000)
 ALZADO

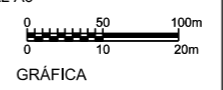

←
STA. CRUZ
DE TENERIFE

→
LOS REALEJOS

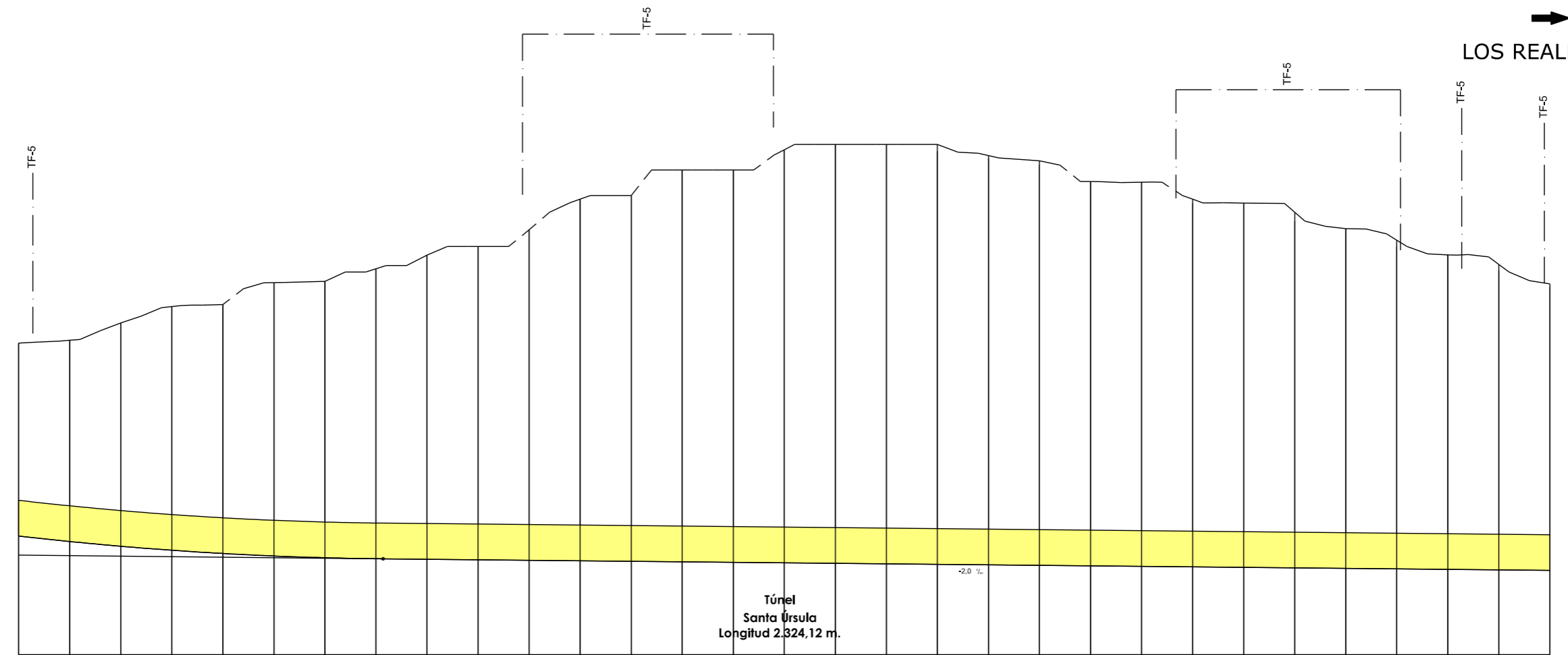
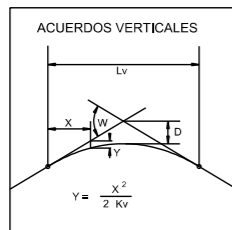

PLANO DE COMPARACION		P.K.		27+000		27+500		28+000		28+500			
DISTANCIAS	AL ORIGEN	0,000	50,000	100,000	150,000	200,000	250,000	300,000	350,000	400,000	450,000	500,000	
	PARCIALES	50,000	50,000	50,000	50,000	50,000	50,000	50,000	50,000	50,000	50,000	50,000	
ORDENADAS	RASANTE	218,236	217,160	216,231	215,448	214,813	214,325	213,984	213,790	213,638	213,528	213,458	
	TERRENO	256,08	256,61	260,00	263,22	263,61	267,92	268,16	270,64	273,31	275,00	276,28	278,28
COTAS ROJAS	DESMONTE	37,84	39,45	43,77	47,77	48,79	53,99	54,17	56,85	59,62	61,41	64,79	69,91
	TERRAPLEN												
ACUERDOS VERTICALES		<p>27+000/720 R=346</p> <p>27+160/720 RECTA</p> <p>27+356/976 R=213,774</p> <p>27+870/837 A=727</p> <p>28+110/837 R=2,200</p> <p>28+169/114 A=727</p> <p>28+400/114 RECTA</p>											
DIAGRAMA DE CURVATURAS													
TERMINOS MUNICIPALES		SANTA ÚRSULA										LA OROTAVA	



TITULO:

PLAN TERRITORIAL ESPECIAL DE ORDENACIÓN
DE INFRAESTRUCTURAS DEL TREN DEL NORTE.
APROBACION INICIAL - MEMORIA DE ORDENACIÓN

CONSULTOR:



ESCALA ORIGINAL A3

E.H= 1:5.000
E.V= 1:1.000
NUMÉRICA

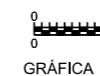

FECHA

JULIO
2012

Nº DE PLANO

2.6.4.3
HOJA 19 DE 24

TITULO DEL PLANO:

ALTERNATIVA SELECCIONADA (1:5000)
ALZADO

←
STA. CRUZ
DE TENERIFE

→
LOS REALEJOS

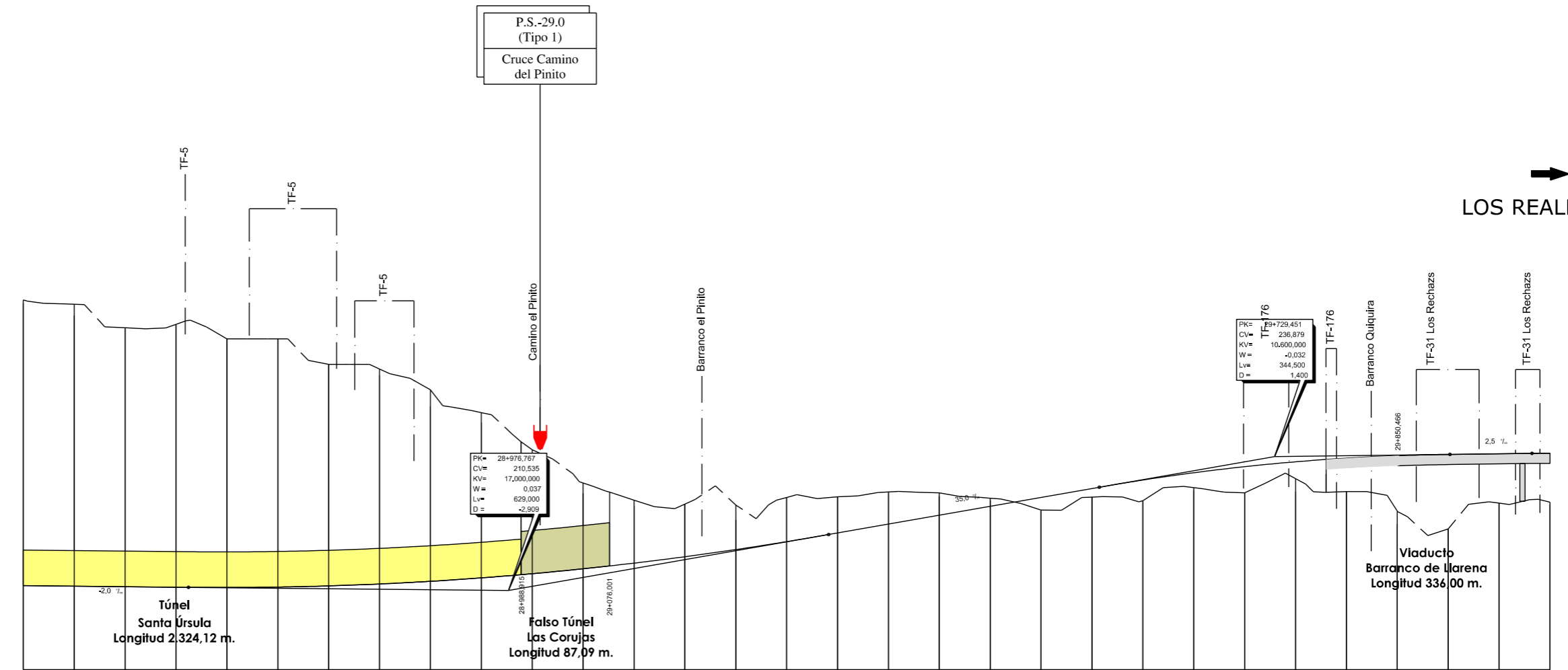
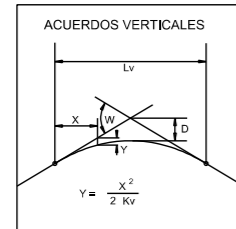

PLANO DE COMPARACION		195																															
P.K.		28+500																															
DISTANCIAS	AL ORIGEN	500,000	550,000	600,000	650,000	700,000	750,000	800,000	850,000	900,000	950,000	0,000	50,000	100,000	150,000	200,000	250,000	300,000	350,000	400,000	450,000	500,000	550,000	600,000	650,000	700,000	750,000	800,000	850,000	900,000	950,000	0,000	
	PARCIALES	50,000	50,000	50,000	50,000	50,000	50,000	50,000	50,000	50,000	50,000	50,000	50,000	50,000	50,000	50,000	50,000	50,000	50,000	50,000	50,000	50,000	50,000	50,000	50,000	50,000	50,000	50,000	50,000	50,000	50,000	50,000	50,000
ORDENADAS	RASANTE	211,488	211,388	211,288	211,188	211,130	211,215	211,446	211,825	212,351	213,023	213,843	214,810	215,924	217,185	218,593	220,148	221,848	223,598	225,348	227,098	228,848	230,598	232,262	233,932	235,598	237,262	238,926	240,590	242,254	243,918	245,582	247,246
	TERRENO	287,69	286,83	282,19	282,88	280,00	280,00	255,00	254,09	250,00	245,51	238,22	231,67	228,31	227,53	227,35	226,83	226,97	226,92	226,75	226,70	226,38	226,91	226,21	230,76	229,74	232,55	230,00	226,17	222,66	227,72	227,88	
COTAS ROJAS	DESMONTE	56,20	56,44	56,96	51,68	48,87	48,79	43,55	42,26	37,65	32,46	24,36	16,86	13,38	10,35	6,76	6,68	6,32	4,41	1,60	2,49	1,69	1,08	2,93	5,15	3,30	6,57	10,89	14,65	10,71	8,64		
	TERRAPLEN																																
ACUERDOS VERTICALES																																	
DIAGRAMA DE CURVATURAS																																	
TERMINOS MUNICIPALES		<p>LA OROTAVA</p>																															



TITULO:

PLAN TERRITORIAL ESPECIAL DE ORDENACIÓN
DE INFRAESTRUCTURAS DEL TREN DEL NORTE.
APROBACION INICIAL - MEMORIA DE ORDENACIÓN

CONSULTOR:



ESCALA ORIGINAL A3

E.H= 1:5.000
E.V= 1:1.000
NUMÉRICA



FECHA

JULIO
2012

Nº DE PLANO

2.6.4.3
HOJA 20 DE 24

TITULO DEL PLANO:

ALTERNATIVA SELECCIONADA (1:5000)
ALZADO

→
LOS REALEJOS

←
STA. CRUZ DE TENERIFE

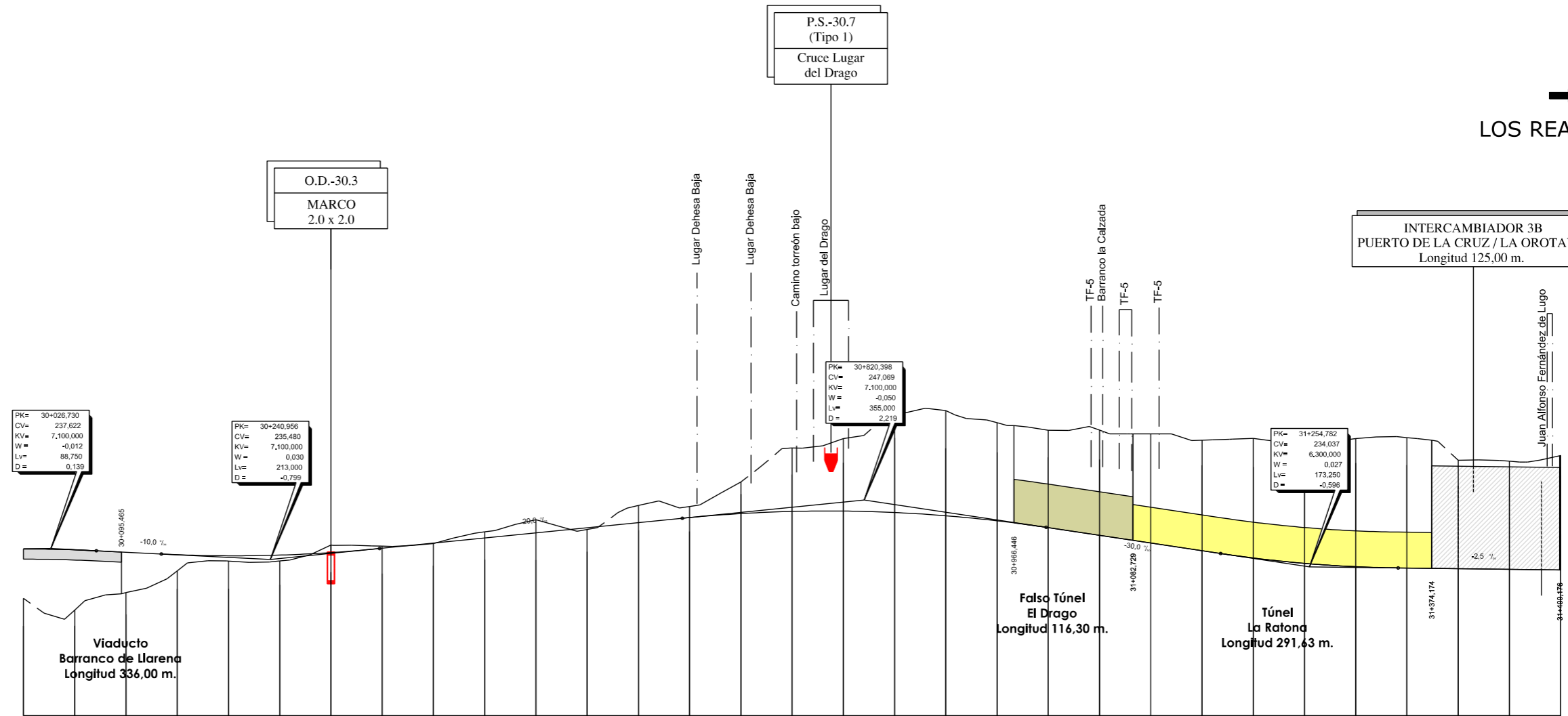
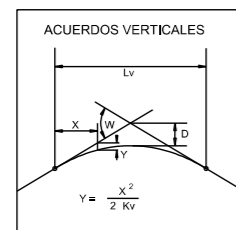

PLANO DE COMPARACION		P.K.		30+000		30+500		31+000		31+500			
DISTANCIAS	AL ORIGEN	0,000	50,000	100,000	150,000	200,000	250,000	300,000	350,000	400,000	450,000	500,000	
	PARCIALES	50,000	100,000	150,000	200,000	250,000	300,000	350,000	400,000	450,000	500,000		
ORDENADAS	RASANTE	227,533	227,358	226,889	226,408	226,192	226,330	226,619	227,661	228,661	229,661	230,661	
	TERRENO	227,89	225,60	229,00	233,24	235,16	235,18	238,29	238,07	238,59	240,86	243,24	241,32
COTAS ROJAS	DESMONTE							1,47	0,41	1,20	2,9	0,34	
	TERRAPLEN	8,4	11,75	7,88	3,17	1,04	1,15						
ACUERDOS VERTICALES		30+071,105 237,178	30+134,456 230,540	30+247,456 237,610	30+652,888 243,519	30+957,888 241,744	31+168,157 236,638	31+341,407 233,821					
DIAGRAMA DE CURVATURAS													
TERMINOS MUNICIPALES		<p style="text-align: center;">LA OROTAVA</p>											



TITULO:

PLAN TERRITORIAL ESPECIAL DE ORDENACIÓN DE INFRAESTRUCTURAS DEL TREN DEL NORTE. APROBACION INICIAL - MEMORIA DE ORDENACIÓN

CONSULTOR:



ESCALA ORIGINAL A3

E.H= 1:5.000
E.V= 1:1.000
NUMÉRICA

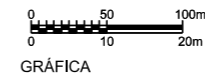

FECHA

JULIO 2012

Nº DE PLANO

2.6.4.3

HOJA 21 DE 24

TITULO DEL PLANO:

ALTERNATIVA SELECCIONADA (1:5000) ALZADO

←
STA. CRUZ
DE TENERIFE

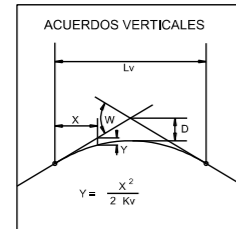

PLANO DE COMPARACION

P.K.		31+500												32+000												32+500												33+000																							
DISTANCIAS	AL ORIGEN	500.000												0.000												0.000												0.000																							
	PARCIALES	50.000	100.000	150.000	200.000	250.000	300.000	350.000	400.000	450.000	500.000	550.000	600.000	650.000	700.000	750.000	800.000	850.000	900.000	950.000	0.000	50.000	100.000	150.000	200.000	250.000	300.000	350.000	400.000	450.000	500.000	550.000	600.000	650.000	700.000	750.000	800.000	850.000	900.000	950.000	0.000																				
ORDENADAS	RASANTE	233.424	233.522	234.119	235.217	236.814	238.711	240.611	242.511	244.183	245.355	246.027	246.199	245.871	245.043	243.715	241.887	238.667	237.417	235.167	232.917	230.667	228.417	226.202	224.198	222.431	220.899	218.603	218.543	217.719	217.130	216.778																													
	TERRENO	255.78	256.25	256.46	257.45	256.85	252.14	252.28	257.64	264.15	266.04	259.55	256.68	258.32	258.51	253.63	247.20	240.28	234.49	231.94	230.54	231.55	229.92	223.86	221.03	223.55	226.44	222.60	223.15	225.22	226.69	225.94																													
COTAS ROJAS	DESMONTE	22.36	24.73	24.34	22.23	20.04	11.43	14.66	15.13	19.97	26.68	13.52	12.48	12.45	13.47	8.92	5.91	6.81	23.49	23.93	23.38	0.88	1.56	232.86	221.03	223.55	226.44	222.60	223.15	225.22	226.69	225.94																													
	TERRAPLEN																																																												
ACUERDOS VERTICALES		31+502.776 233.417												31+705.278 237.011												31+852.207 242.595												32+267.207 241.142												32+572.233 227.394											
DIAGRAMA DE CURVATURAS		A=316												A=300												A=300												A=316																							
TERMINOS MUNICIPALES		31+567.797												31+612.969												31+712.969												32+108.458												32+208.458											

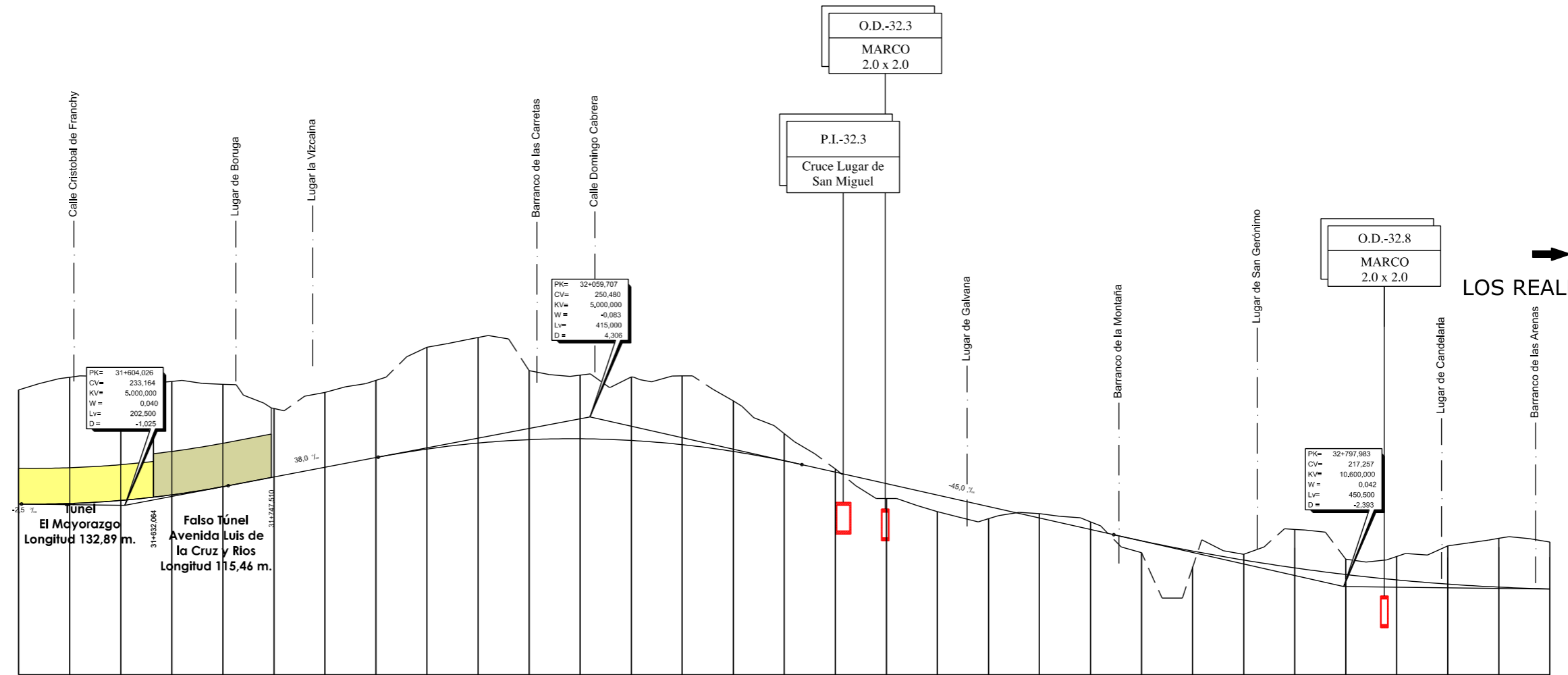

→
LOS REALEJOS

LA OROTAVA



TITULO:
PLAN TERRITORIAL ESPECIAL DE ORDENACIÓN DE INFRAESTRUCTURAS DEL TREN DEL NORTE. APROBACION INICIAL - MEMORIA DE ORDENACIÓN



CONSULTOR:
ESCALA ORIGINAL A3
E.H= 1:5.000
E.V= 1:1.000
NUMÉRICA GRÁFICA

FECHA
JULIO 2012

Nº DE PLANO
2.6.4.3
HOJA 22 DE 24

TITULO DEL PLANO:
ALTERNATIVA SELECCIONADA (1:5000) ALZADO

←
**STA. CRUZ
DE TENERIFE**

→
LOS REALEJOS

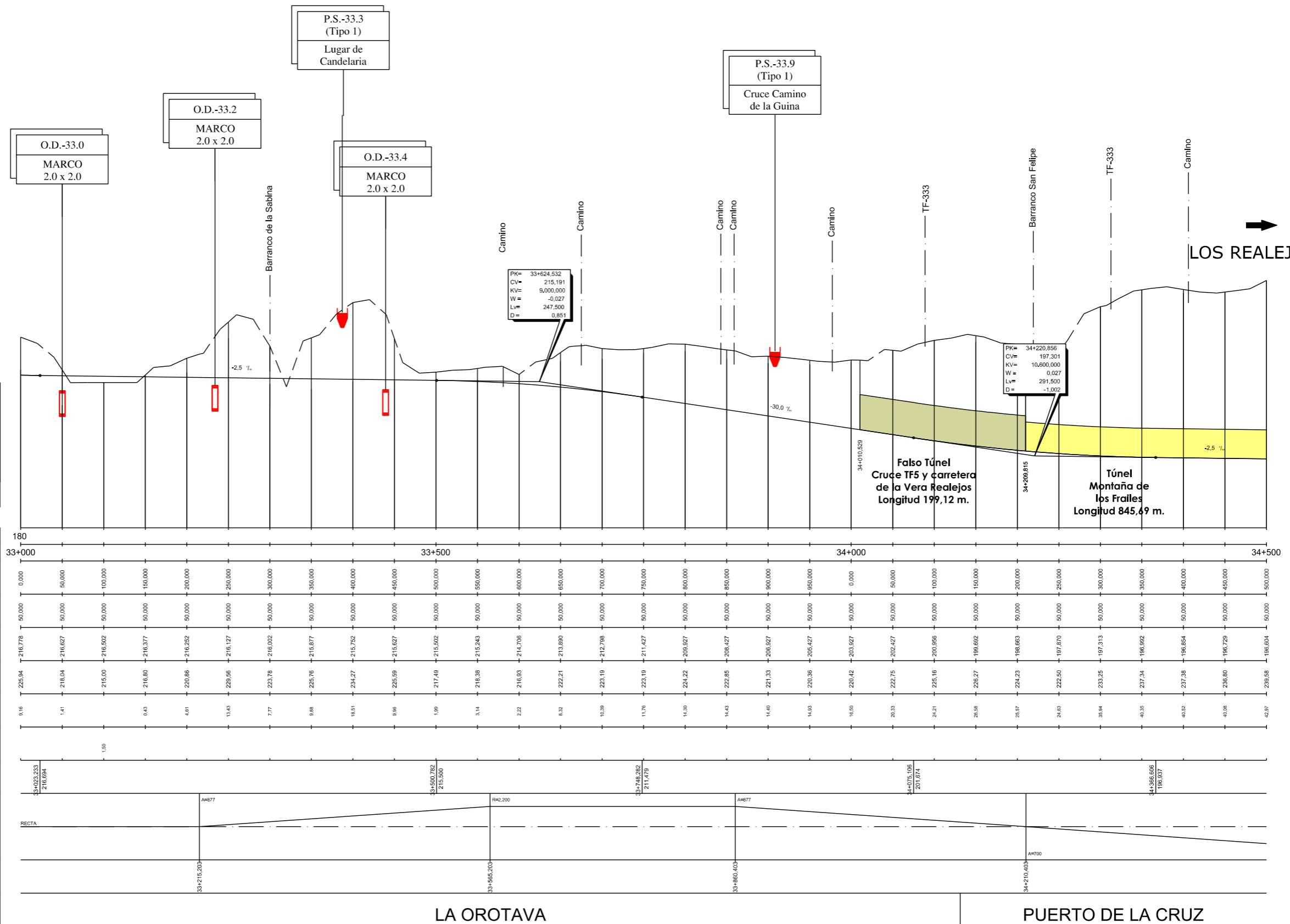
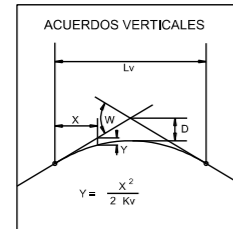

PLANO DE COMPARACION		P.K.	33+000	33+500	34+000	34+500																												
DISTANCIAS	AL ORIGEN	0,000	50,000	100,000	150,000	200,000	250,000	300,000	350,000	400,000	450,000	500,000	550,000	600,000	650,000	700,000	750,000	800,000	850,000	900,000	950,000	100,000	150,000	200,000	250,000	300,000	350,000	400,000	450,000	500,000				
	PARCIALES	50,000	100,000	150,000	200,000	250,000	300,000	350,000	400,000	450,000	500,000	550,000	600,000	650,000	700,000	750,000	800,000	850,000	900,000	950,000	100,000	150,000	200,000	250,000	300,000	350,000	400,000	450,000	500,000					
ORDENADAS	RASANTE	-216,778	-216,627	-216,502	-216,377	-216,252	-216,127	-216,002	-215,877	-215,752	-215,627	-215,502	-215,377	-215,252	-215,127	-214,706	-213,890	-212,798	-211,427	-209,927	-208,427	-206,927	-205,427	-203,927	-202,427	-200,926	-199,692	-198,663	-197,870	-197,313	-196,992	-196,854	-196,729	-196,604
	TERRENO	225,94	216,04	215,00	216,80	220,86	228,56	232,78	225,76	234,27	225,59	217,49	216,38	216,83	222,21	223,19	223,19	224,22	222,85	221,33	220,36	220,42	222,75	225,16	226,27	224,23	222,50	233,25	237,38	237,38	236,80	239,58		
COTAS ROJAS	DESMONTE	8,16	1,41	0,43	4,61	11,43	7,77	8,88	16,51	9,96	1,99	3,14	2,22	8,32	10,39	11,76	14,30	14,43	14,40	14,93	16,50	20,33	24,21	26,58	25,97	24,63	34,94	40,35	46,52	40,98	43,97			
	TERRAPLEN			1,50																														
ACUERDOS VERTICALES		33+023,233 216,894			33+500,782 215,500			33+748,282 211,479			34+075,108 201,674			34+220,856 196,937																				
DIAGRAMA DE CURVATURAS		RECTA	A=677		RECTA	A=700		A=677		A=700		A=677		A=700																				
TERMINOS MUNICIPALES		LA OROTAVA															PUERTO DE LA CRUZ																	



TITULO:

**PLAN TERRITORIAL ESPECIAL DE ORDENACIÓN
DE INFRAESTRUCTURAS DEL TREN DEL NORTE.**
APROBACION INICIAL - MEMORIA DE ORDENACIÓN

CONSULTOR:



ESCALA ORIGINAL A3

E.H= 1:5.000
E.V= 1:1.000
NUMÉRICA

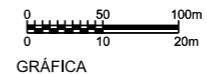

FECHA

JULIO
2012

Nº DE PLANO

2.6.4.3
HOJA 23 DE 24

TITULO DEL PLANO:

ALTERNATIVA SELECCIONADA (1:5000)
ALZADO

←
STA. CRUZ
DE TENERIFE

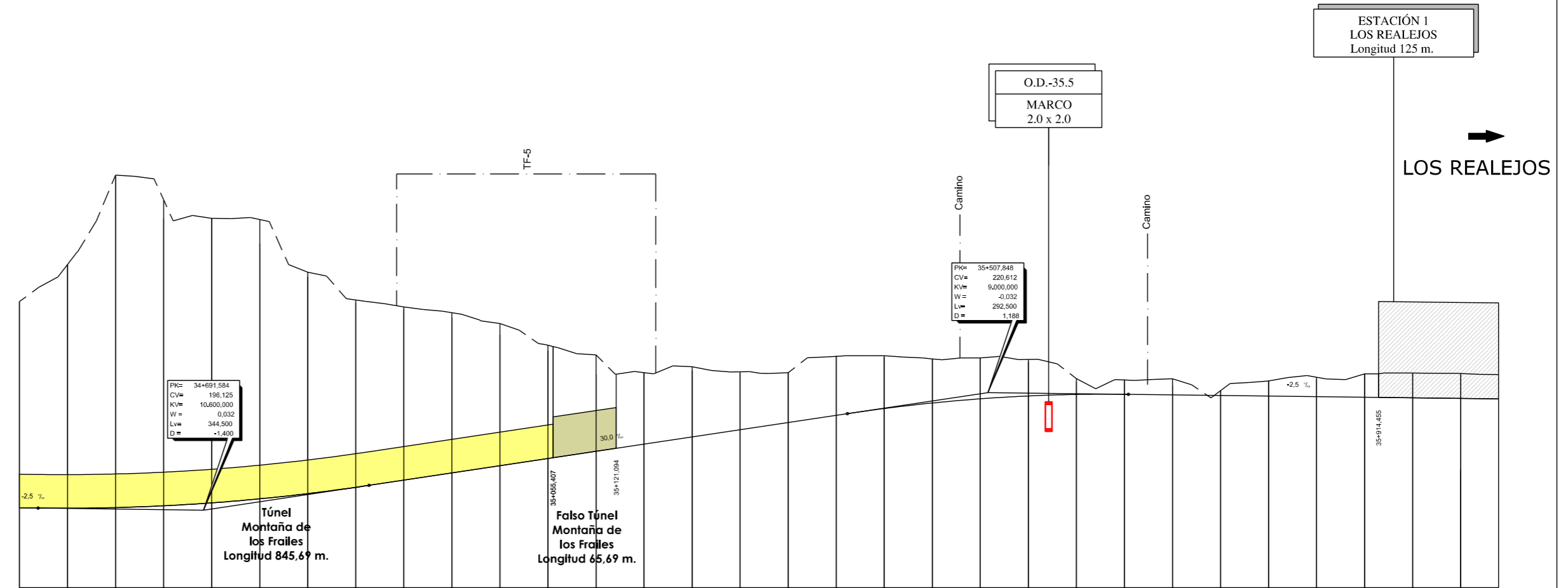
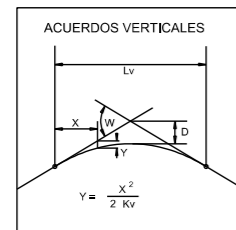

PLANO DE COMPARACION		180																					200												
P.K.		34+500	35+000										35+500										36+000												
DISTANCIAS	AL ORIGEN	500.000	550.000	600.000	650.000	700.000	750.000	800.000	850.000	900.000	950.000	1000.000	1050.000	1100.000	1150.000	1200.000	1250.000	1300.000	1350.000	1400.000	1450.000	1500.000	1550.000	1600.000	1650.000	1700.000	1750.000	1800.000	1850.000	1900.000	1950.000	2000.000	39.454		
	PARCIALES	50.000	50.000	50.000	50.000	50.000	50.000	50.000	50.000	50.000	50.000	50.000	50.000	50.000	50.000	50.000	50.000	50.000	50.000	50.000	50.000	50.000	50.000	50.000	50.000	50.000	50.000	50.000	50.000	50.000	50.000	50.000	39.454		
ORDENADAS	RASANTE	196.694	196.523	196.690	197.034	197.643	198.488	199.569	200.886	202.377	203.877	205.377	206.877	208.377	211.377	212.877	214.377	215.877	217.295	218.443	219.313	219.995	220.220	220.256	220.132	220.007	219.882	219.757	219.632	219.507	219.382	219.253			
	TERRENO	239.59	247.30	255.91	260.75	256.91	246.66	245.69	239.90	236.46	237.25	235.00	230.48	228.48	224.76	224.03	224.75	228.15	228.29	227.63	227.89	227.52	223.52	223.23	223.49	221.01	223.04	223.62	224.51	224.68	224.60	224.38			
COTAS ROJAS	DESMONTE	42.97	50.76	68.25	61.72	59.37	58.19	46.11	39.01	50.08	33.37	29.62	20.60	20.11	14.88	10.06	10.37	12.27	11.00	9.19	8.54	7.81	3.31	2.98	3.36	1.00	3.19	4.08	4.87	5.17	5.22	5.08			
	TERRAPLEN																																		
ACUERDOS VERTICALES		34+519.334 196.555											34+818.872 201.292											35+961.588 216.225											36+039.456 220.247
DIAGRAMA DE CURVATURAS		A=700	R=1.400										A=473	RECTA										RECTA										RECTA	
TERMINOS MUNICIPALES		PUERTO DE LA CRUZ										LOS REALEJOS																							



TITULO:

PLAN TERRITORIAL ESPECIAL DE ORDENACIÓN
DE INFRAESTRUCTURAS DEL TREN DEL NORTE.
APROBACION INICIAL - MEMORIA DE ORDENACIÓN

CONSULTOR:



ESCALA ORIGINAL A3

E.H= 1:5.000
E.V= 1:1.000
NUMÉRICA

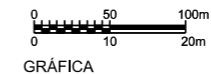

FECHA

JULIO
2012

Nº DE PLANO

2.6.4.3

HOJA 24 DE 24

TITULO DEL PLANO:

ALTERNATIVA SELECCIONADA (1:5000)
ALZADO