

T10-2

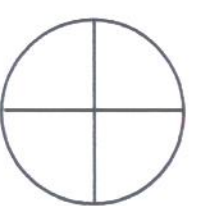
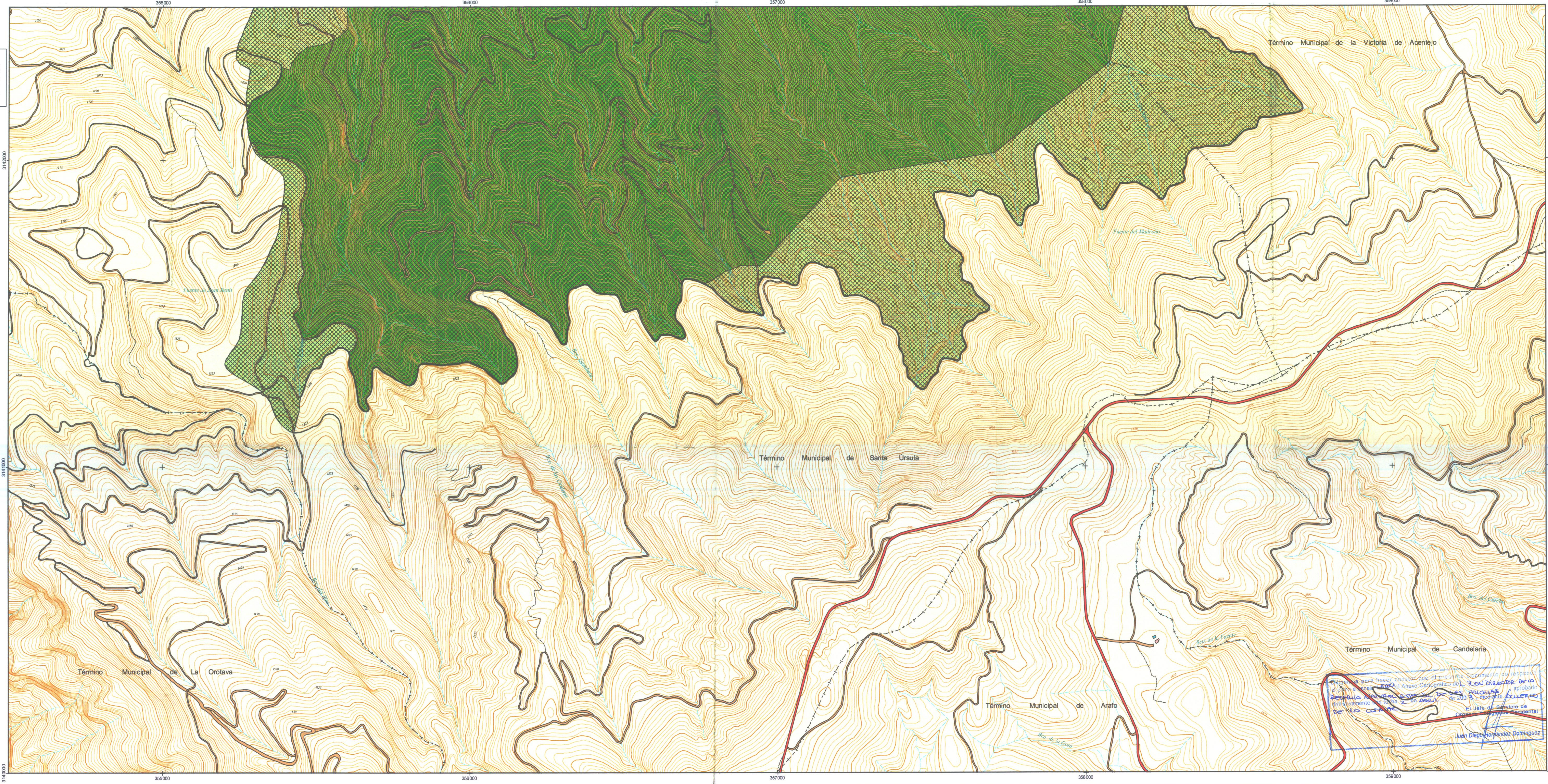

T10-2

EQUID. CURVAS: 5 m
 HUSO: 28
 ELIPSOIDE: WGS84
 PROYECCIÓN: U.T.M.
 BASE CART: GARFAN
 Fecha de Base Cartográfica: 1996

LEYENDA DE ZONIFICACIÓN, CLASIFICACIÓN Y CATEGORIZACIÓN DEL SUELO

- Zona de Uso Moderado
- Suelo rústico de protección natural (ZUM-SRPN)
- Zona de Uso Restringido
- Suelo rústico de protección natural (ZUR-SRPN)

Provincia:
Santa Cruz de Tenerife

Municipios:
La Victoria de Acentejo y Santa Úrsula



PLANO DE SITUACIÓN

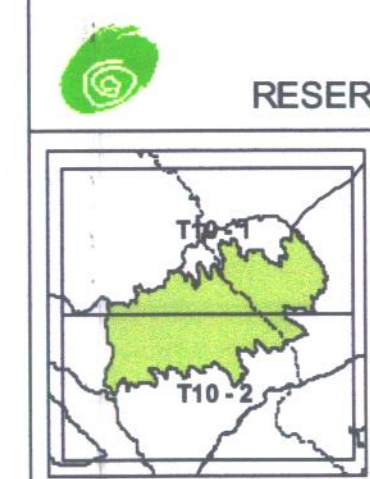

PLAN DIRECTOR:
RESERVA NATURAL ESPECIAL DE LAS PALOMAS

Hoja: **T10-2**

PLANO DE **ZONIFICACIÓN**
CLASIFICACIÓN Y CATEGORIZACIÓN DEL SUELO

GOBIERNO DE CANARIAS
CONSEJERÍA DE POLÍTICA TERRITORIAL Y MEDIO AMBIENTE
DIRECCIÓN GENERAL DE ORDENACIÓN DEL TERRITORIO

ÁREAS PROTEGIDAS DE LA ISLA DE TENERIFE
ESCALA 1:5.000
Fecha : 02 Octubre 2002

Estación para hacer coincidir con el presente documento correspondiente a la Base Cartográfica del Plan Director de la Reserva Natural Especial de las Palomas, aprobado por el Decreto 120/2002, de 20 de mayo, publicado en el B.O.C. de Canarias de 20 de mayo de 2002. El Jefe de Servicio de Ordenación del Territorio.

Juan Diego Hernández Domínguez