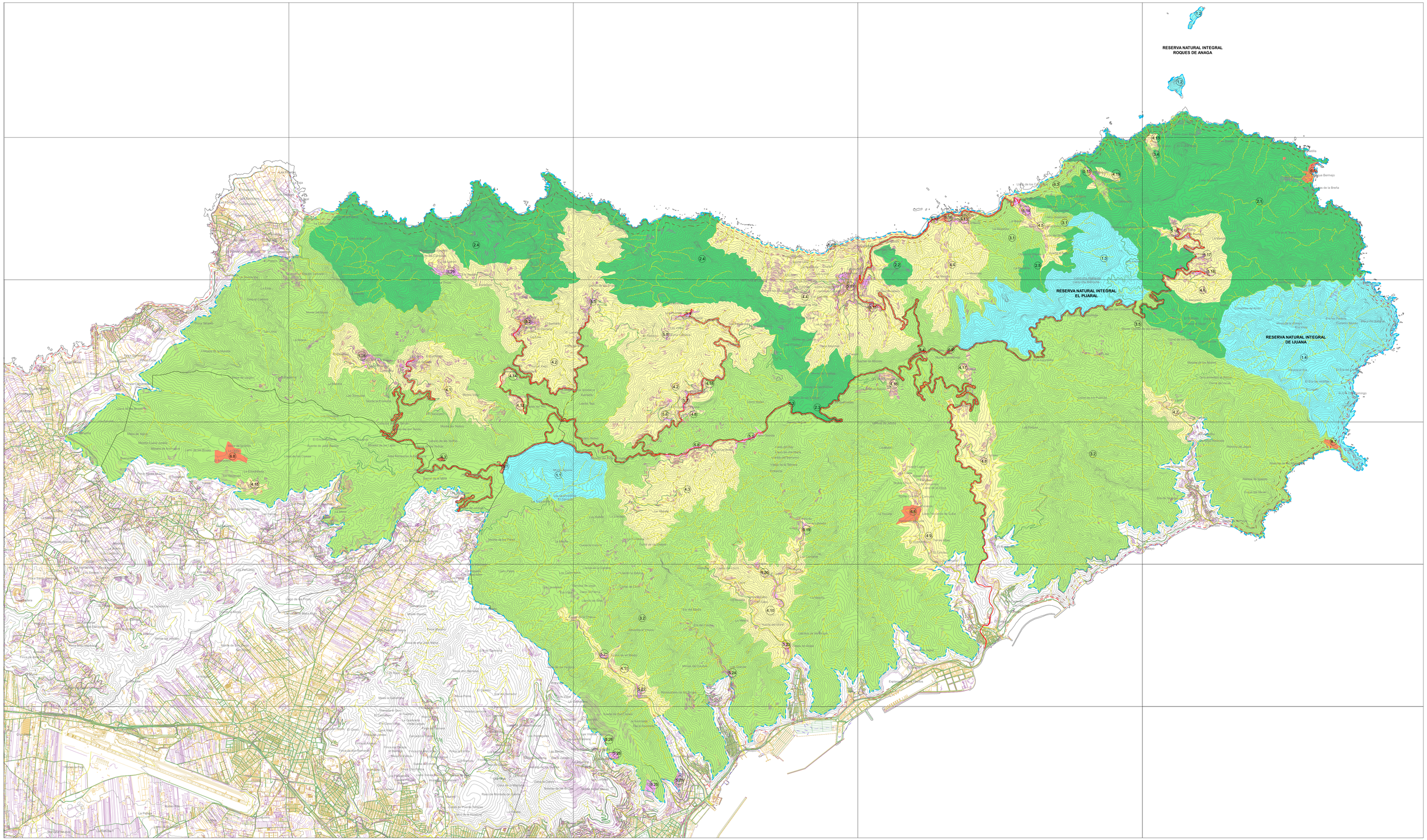

CABILDO INSULAR DE TENERIFE

Área de Gobierno del Presidente

Dirección Insular de Planificación Territorial y Patrimonio Histórico

Red Canaria de Espacios Naturales Protegidos

ZONIFICACIÓN

ZONA DE EXCLUSIÓN O ACCESO PROHIBIDO
- 1.1 Monte de Aguirre
- 1.2 Roques de Anaga
- 1.3 El Pijaral
- 1.4 Ijuana

ZONA DE USO RESTRINGIDO
- 2.1 Punta de Anaga
- 2.2 Roques de Anaga
- 2.3 Roques de Los Pasos
- 2.4 Barrancos del Norte

ZONA DE USO MODERADO
- 3.1 Laderas de Anaga del Norte
- 3.2 Laderas de Anaga del Sur
- 3.3 El Draguillo
- 3.4 Cumbrera de Anaga
- 3.5 Carretera Chamorga-La Cumbrilla-Lomo de Las Bodegas

ZONA DE USO TRADICIONAL
- 4.1 Valle del Batán
- 4.2 Las Montañas
- 4.3 Las Cumbres
- 4.4 Taganana y Almáciga
- 4.5 Benijo
- 4.6 Chamorga-La Cumbrilla- Lomo de Las Bodegas
- 4.7 Igueste
- 4.8 Barranco de Las Huertas
- 4.9 Barranco del Cercado
- 4.10 Los Valles
- 4.11 Valle de Tahodio
- 4.12 El Río
- 4.13 Roque Bermejo de Anaga
- 4.14 Cabeza de Toro
- 4.15 El Caldero
- 4.16 El Cresal
- 4.17 Pralba
- 4.18 Pedro Martín

ZONA DE USO ESPECIAL
- 5.1 El Batán
- 5.2 Las Carboneras
- 5.3 Tabona
- 5.4 Casas de Afur
- 5.5 Lomo Cerbero
- 5.6 La Porquera
- 5.7 Roque Negro
- 5.8 Casas de la Cumbre Baja
- 5.9 Casas de la Cumbre Alta
- 5.10 Tachero
- 5.11 Chamorga
- 5.12 Playa del Roque
- 5.13 Almáciga
- 5.14 Benijo
- 5.15 El Draguillo
- 5.16 Chamorga
- 5.17 La Cumbrilla
- 5.18 Lomo de Las Bodegas
- 5.19 Valle Brosque
- 5.20 Valle Crispín
- 5.21 Valle Luis
- 5.22 Puente de Herro - Tahodio
- 5.23 Dos Barrancos
- 5.24 La Carretera
- 5.25 Suelos Urbanos y Sistemas Generales de Santa Cruz
- 5.26 Los Campitos
- 5.28 Bejías
- 5.29 Chinamada

ZONA DE USO GENERAL
- 6.1 Antigua Casa Forestal de la Cruz del Carmen
- 6.2 Cruz del Carmen
- 6.3 Casa Forestal de la Cruz de Taganana
- 6.4 El Draguillo
- 6.5 Roque Bermejo
- 6.6 Hacienda de Cubas
- 6.7 Anfeapara
- 6.8 La Orilla
- 6.9 Rosa de Andrés Luis
- 6.10 Almáciga

AMBITO PLAN RECTOR ANAGA

LÍMITE MUNICIPAL

COSTAS

CUMPLIMIENTO LEY DE COSTAS

- LOS USOS EN SERVIDUMBRE DE PROTECCIÓN ESTARÁN A LO DESCRITO EN LOS ARTS. 27 Y 30
- ZONA DE SERVIDUMBRE DE TRÁNSITO S/ART. 27
- ZONA DE INFLUENCIA S/ART. 30
- INSTALACIONES DE TRATAMIENTO DE AGUAS RESIDUALES S/ART.44.6
- INSTALACIONES Y CONSTRUCCIONES EXISTENTES EN DOMINIO PÚBLICO Y SERVIDUMBRE DE PROTECCIÓN SEGÚN LO ESTABLECIDO EN LA DISPOSICIÓN TRANSITORIA 3ª.2 LC
- LOS USOS Y ACTUACIONES QUE SE PROYECTEN EN ZONA DE DOMINIO PÚBLICO PRECISARÁN DE LA AUTORIZACIÓN O CONCESIÓN PREVISTA EN LA LEY DE COSTAS, PREVIO OTORGAMIENTO

Localización — Tenerife

GRAFCAN — Fecha Base Cartográfica 2017-2018

Distribuidor de Hojas 1:5000

Escala gráfica: 0 — 1000 — 2000

MODIFICACIÓN MENOR DEL PLAN RECTOR DE USO Y GESTIÓN DEL PARQUE RURAL DE ANAGA

DOCUMENTO DE APROBACIÓN INICIAL

PLANO DE ORDENACIÓN

ZONIFICACIÓN

PRUG DE ANAGA

ESCALA 1:25.000

6.02M

Abril 2022

Sustituye al Plano 6.02 de la Revisión Parcial del PRUG del Parque Rural de Anaga aprobada por la COTMAC en sesión celebrada el 20 de julio de 2006.