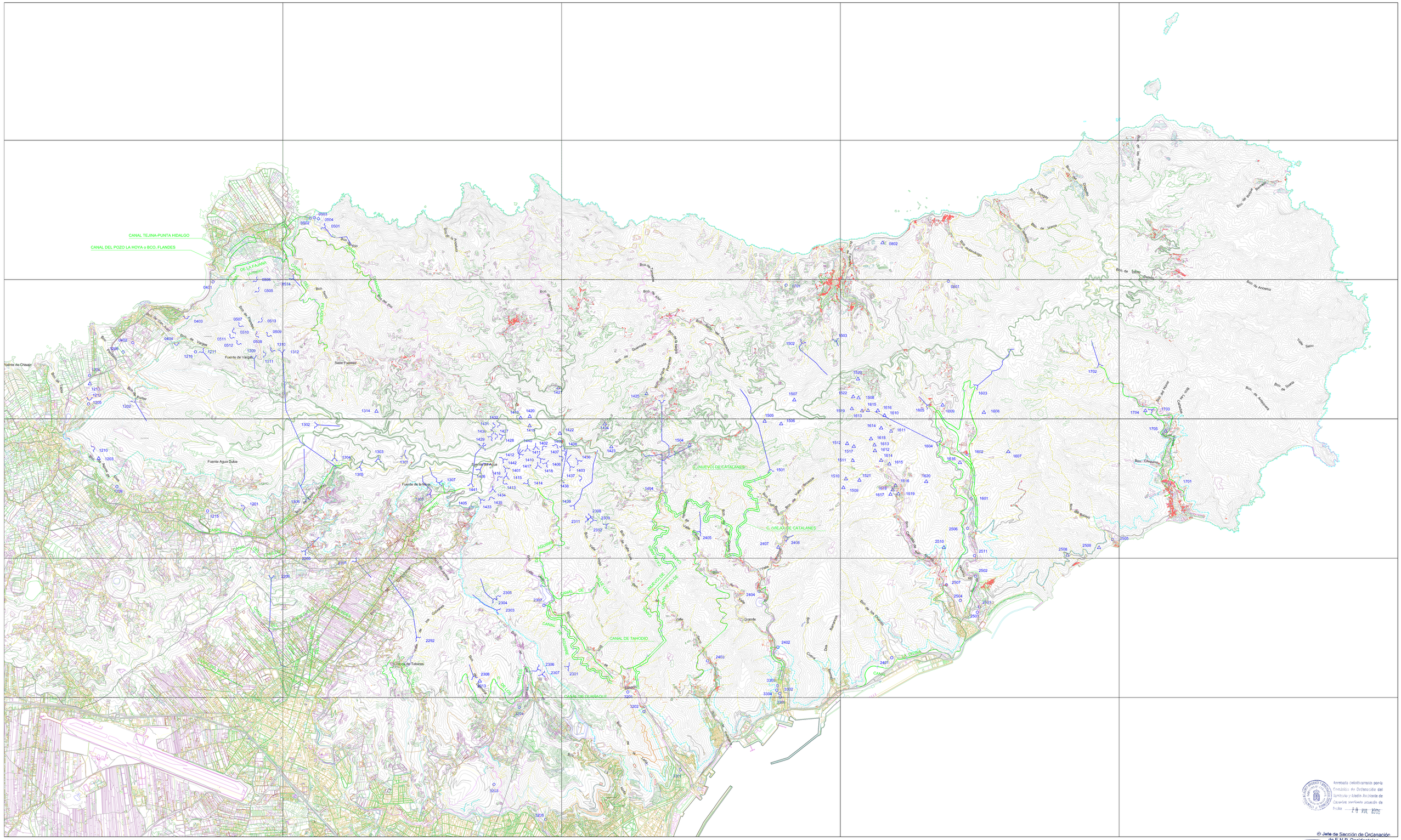
CANAL TEJINA-PUNTA HIDALGO
CANAL DEL POZO LA HOYA o BCO. FLANDES
CANAL DE LA TAJINA (Alimpiar)
Fuente de Chisaje
Fuente de Vargas
Fuente Agua Dulce
Fuente de la Maya
Fuente Agua Dulce
Cueva de Tobaiera
C. (NUEVO) DE CATALANES
C. (VIEJO) DE CATALANES
CANAL DE TAHODIO
CANAL DE GUANAQUE
CANAL DE LOS VALLES
CANAL DE AGUIRRE
CANAL DEL PALMAR
CANAL DE LA ROSA
CANAL DE LA PRIMERA
CANAL DE LA SEGUNDA
CANAL DE LA TERCERA
CANAL DEL CAMINO
Bco. de Tejina
Bco. de Punta Hidalgo
Bco. de Vargas
Bco. de Fuente Agua Dulce
Bco. de Aguirre
Bco. de Guanaque
Bco. de Tahodio
Bco. de Anaga
Bco. de Afuera
Bco. de Afuera
Bco. de Afuera