

Aprobado definitivamente por la
Comisión de Ordenación del
Territorio y Medio Ambiente de
Canarias mediante acuerdo de
fecha: 2 JUN. 2004.....

El Jefe de Servicio
Administrativo Occidental





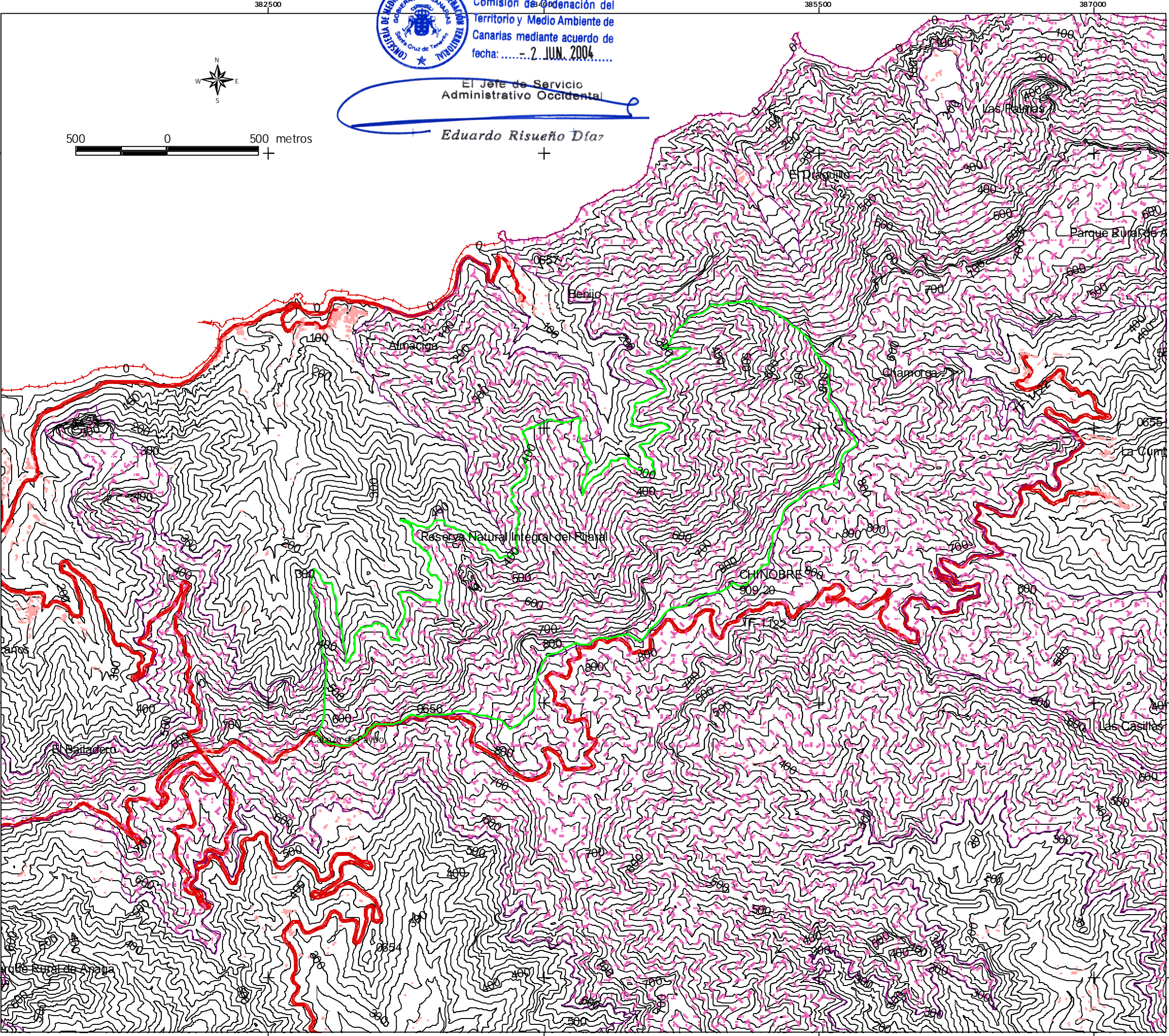

Eduardo Risueño Díaz



500 0 500 metros



LEYENDA

-  Reserva Natural Integral del Pijaral
-  Área de Sensibilidad Ecológica
-  Edificaciones
-  Carreteras
-  Límite de Municipio
-  Curvas de nivel



**RESERVA NATURAL INTEGRAL
DEL PIJARAL**

PLAN DIRECTOR

ABRIL 2003

DELIMITACIÓN

Escala 1:20.000

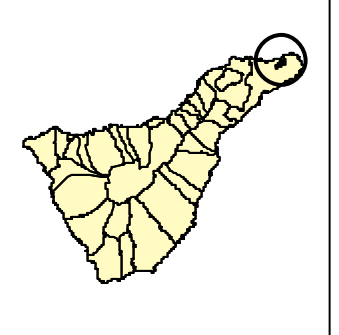

Red Canaria de Espacios
Naturales Protegidos



GOBIERNO DE CANARIAS
CONSEJERÍA DE MEDIO AMBIENTE Y ORDENACIÓN TERRITORIAL
DIRECCIÓN GENERAL DE ORDENACIÓN DEL TERRITORIO