

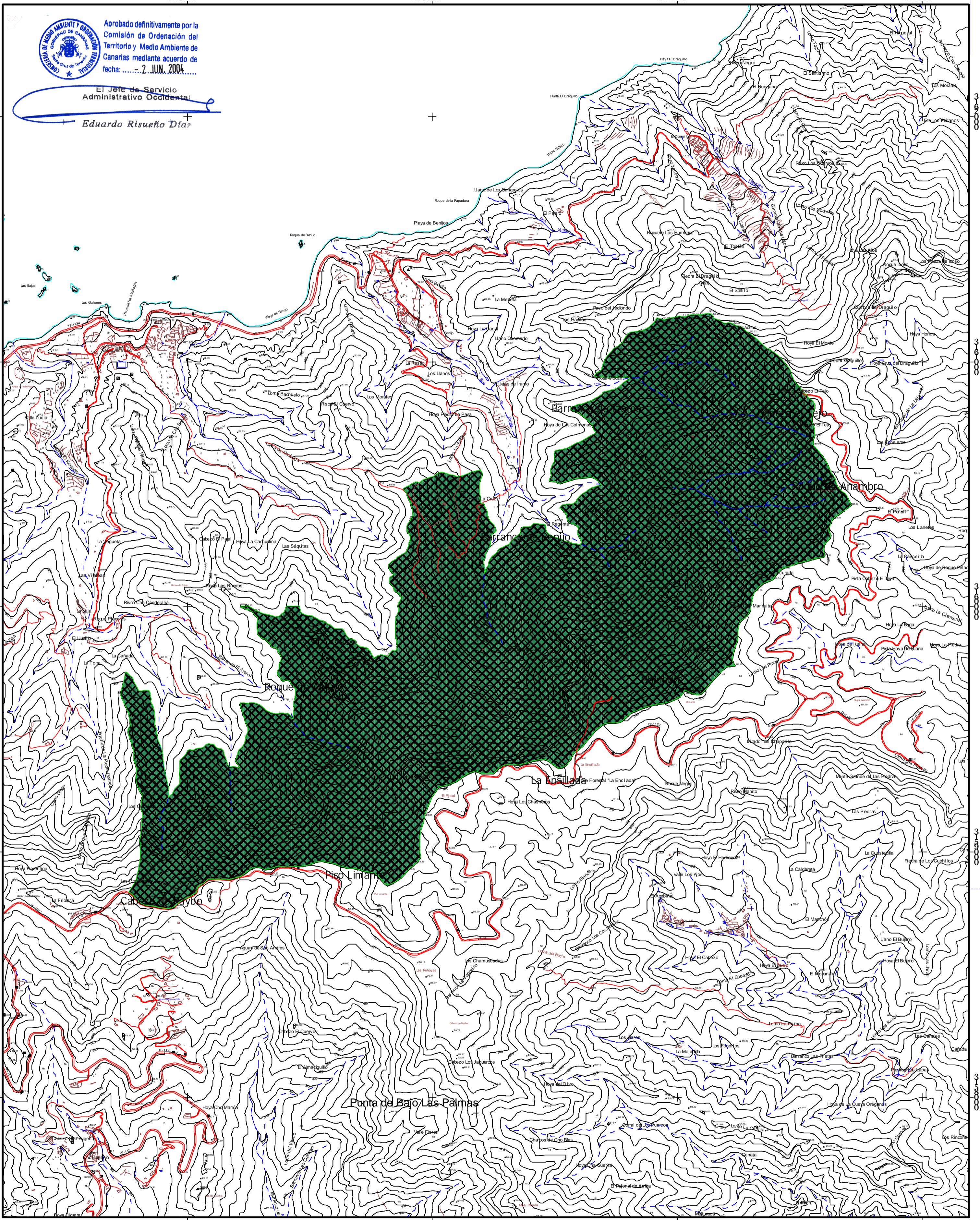

Aprobado definitivamente por la  
Comisión de Ordenación del  
Territorio y Medio Ambiente de  
Canarias mediante acuerdo de  
fecha: ..... 2. JUN. 2004.....

El Jefe de Servicio  
Administrativo Occidental

Eduardo Risueño Díaz



EQUID. CURVAS: 5m  
HUSO: 28  
ELIPSOIDE: WGS84  
PROYECCIÓN: U.T.M.  
BASE CARTOGRÁFICA:  
CANICAN  
Fecha de Base Cartográfica: 1996

**PLANO DE SITUACIÓN**

Provincia: Santa Cruz de Tenerife  
Municipios: Santa Cruz de Tenerife

**LEYENDA DE CARTOGRAFÍA NORMATIVA:**

- Limite de la Reserva
- Término municipal
- Curvas de nivel
- Cauces estacionales
- Estanques, depósitos...
- Canales, acequias...
- Edificaciones
- Infraestructura urbana
- Tipologías constructivas
- Líneas eléctricas
- Línea de costa

**ZONA DE USO RESTRINGIDO**

- suelo rústico de protección natural - (ZUR-SRPN)
- suelo rústico de protección de infraestructuras - (ZUM-SRPI)

**PLAN DIRECTOR:**  
RESERVA NATURAL INTEGRAL DEL PIJARAL

Hojas: TF03C, TF06A

**PLANO DE: ZONIFICACIÓN, CLASIFICACIÓN Y CATEGORIZACIÓN DEL SUELO**

**GOBIERNO DE CANARIAS**  
CONSEJERÍA DE POLÍTICA TERRITORIAL Y MEDIO AMBIENTE  
DIRECCIÓN GENERAL DE ORDENACIÓN DEL TERRITORIO

ÁREAS PROTEGIDAS DE LA ISLA DE TENERIFE

ESCALA 1:10.000  
Fecha: Junio 2003