



Aprobado definitivamente por la
Comisión de Ordenación del
Territorio y Medio Ambiente de
Canarias mediante acuerdo de
fecha: 2. JUN. 2004.....

El Jefe de Servicio
Administrativo Occidental

Eduardo Risueño Díaz



1000 0 1000 metros

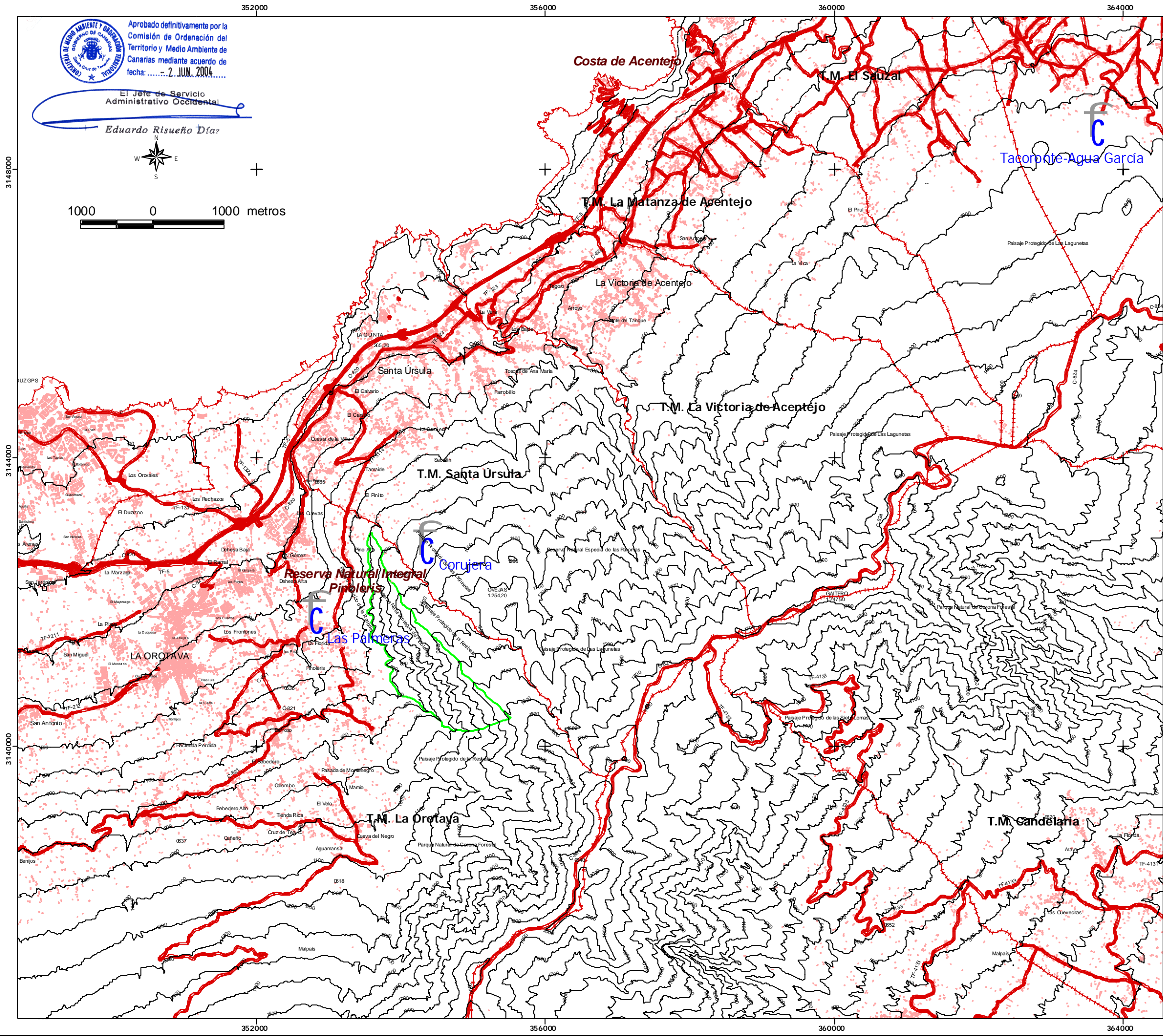

LEYENDA

- Estaciones meteorológicas
- Limite de la Reserva
- Limite de término municipal
- Carreteras
- Edificaciones



RESERVA NATURAL INTEGRAL DE PINOLERIS

PLAN DIRECTOR

ABRIL 2003

CLIMA

Escala 1:50.000

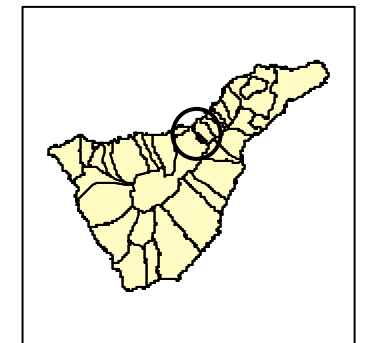

Red Canaria de Espacios
Naturales Protegidos



GOBIERNO DE CANARIAS
CONSEJERIA DE MEDIO AMBIENTE Y ORDENACION TERRITORIAL
VICECONSEJERIA DE ORDENACION TERRITORIAL
DIRECCION GENERAL DE ORDENACION DEL TERRITORIO