PLAN INSULAR DE ORDENACIÓN DE TENERIFE

(Febrero, 2010)

ÁMBITOS DE INTERVENCIÓN SINGULAR

5 0 5 10 Kilómetros

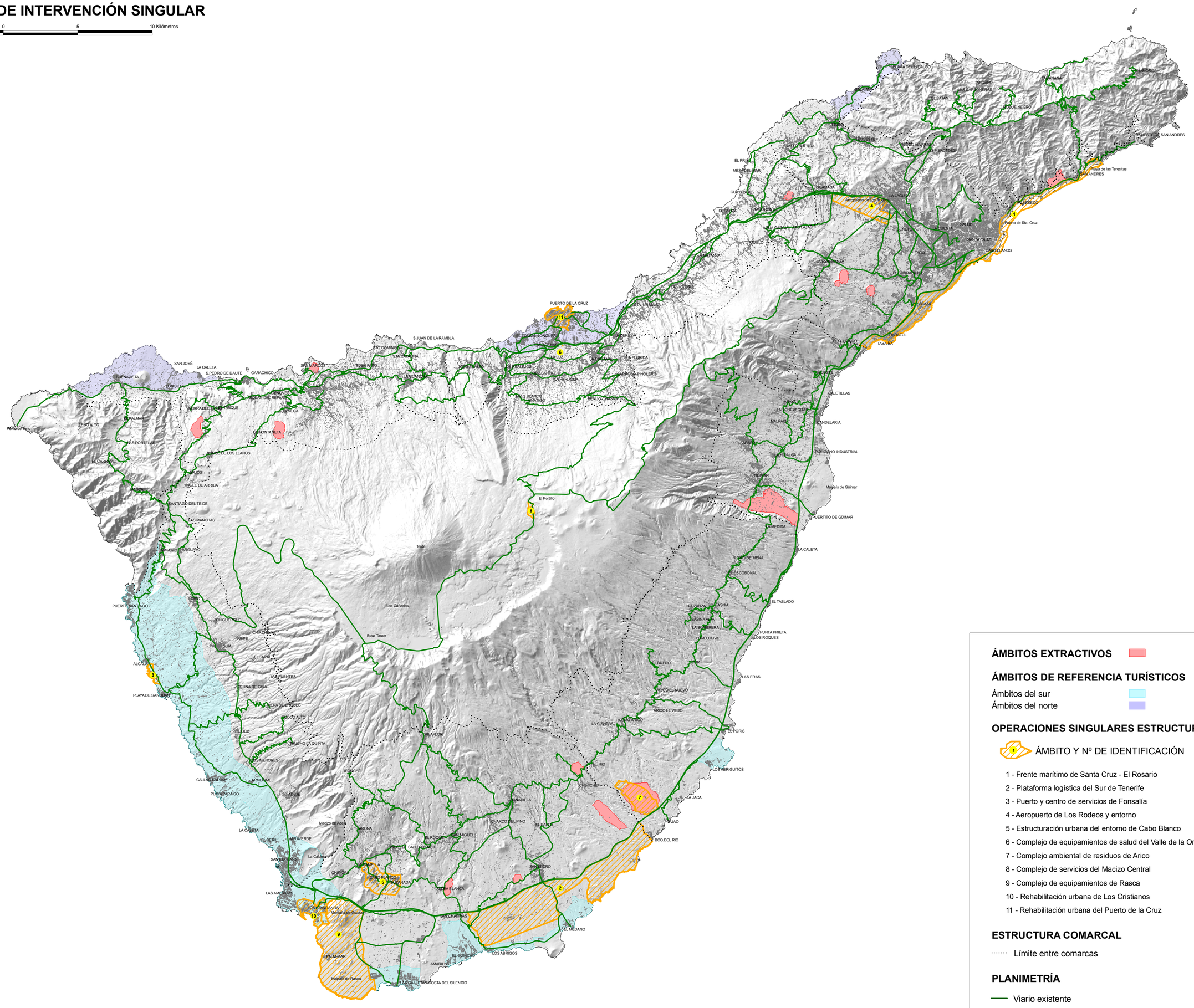

ÁMBITOS EXTRACTIVOS

ÁMBITOS DE REFERENCIA TURÍSTICOS

Ámbitos del sur

Ámbitos del norte

OPERACIONES SINGULARES ESTRUCTURANTES

ÁMBITO Y Nº DE IDENTIFICACIÓN

1 - Frente marítimo de Santa Cruz - El Rosario
2 - Plataforma logística del Sur de Tenerife
3 - Puerto y centro de servicios de Fonsalía
4 - Aeropuerto de Los Rodeos y entorno
5 - Estructuración urbana del entorno de Cabo Blanco
6 - Complejo de equipamientos de salud del Valle de la Orotava
7 - Complejo ambiental de residuos de Arico
8 - Complejo de servicios del Macizo Central
9 - Complejo de equipamientos de Rasca
10 - Rehabilitación urbana de Los Cristianos
11 - Rehabilitación urbana del Puerto de la Cruz

ESTRUCTURA COMARCAL

Límite entre comarcas

PLANIMETRÍA

Viario existente

Edificación existente