

DISTRIBUCIÓN DE MINUTAS

				1
			2	3
		4	5	
6	7	8	9	
		10	11	12
			13	14

LEYENDA

- EJEMPLARES ARBÓREOS DE INTERÉS
  - ESPACIOS NATURALES PROTEGIDOS
  - ÁREAS DE PROTECCIÓN AMBIENTAL TERRESTRE
- BIOTOPOS DE ESPACIOS DE INTERÉS
- Zona de importancia ornitológica Los Rodeos - La Esperanza
  - Parcela tenerifensis
  - Zona de presencia detectada 2003
  - Áreas de distribución potencial
- ELEMENTO PATRIMONIAL
- Elemento arquitectónico
  - Elemento arqueológico
  - Elemento etnográfico

PLAN TERRITORIAL ESPECIAL DE ORDENACIÓN DEL SISTEMA VIARIO DEL ÁREA METROPOLITANA DE TENERIFE

Gobierno de Canarias  
Consejería de Infraestructuras, Transportes y Vivienda

EQUIPO TÉCNICO REDACTOR:

N  
e. 1: 2.000  
Original en A1

ANILLO DE LA LAGUNA  
CONDICIONANTES AMBIENTALES





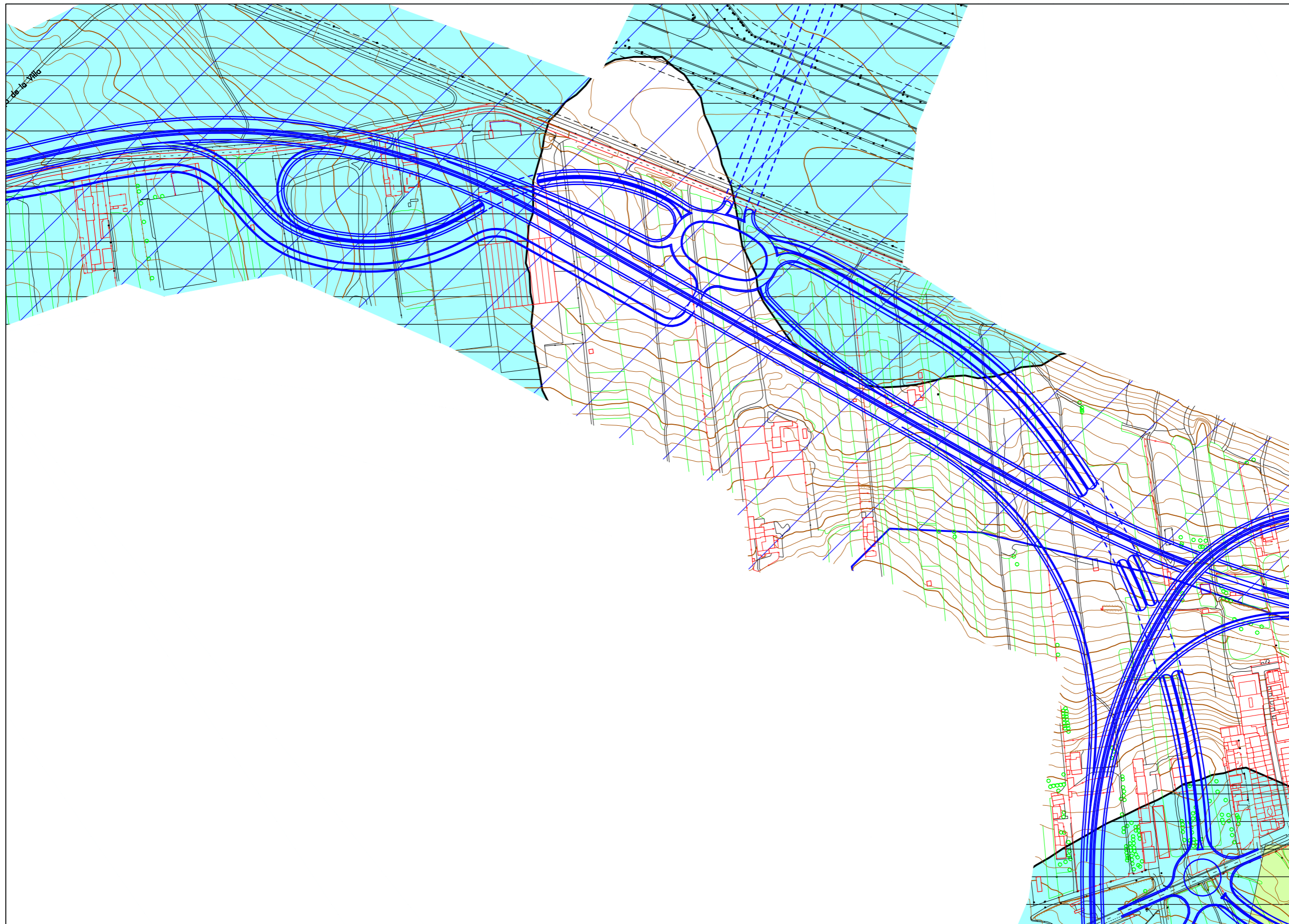

DISTRIBUCIÓN DE MINUTAS

				1
			2	3
	4	5		
6	7	8	9	
		10	11	12
			13	14

LEYENDA

- EJEMPLARES ARBÓREOS DE INTERÉS
  - ESPACIOS NATURALES PROTEGIDOS
  - ÁREAS DE PROTECCIÓN AMBIENTAL TERRESTRE
- BIOTOPOS DE ESPACIOS DE INTERÉS
- Zona de importancia ornitológica Los Rodeos - La Esperanza
  - Parmacella tenerifensis
  - Zona de presencia detectada 2003
  - Áreas de distribución potencial
- ELEMENTO PATRIMONIAL
- Elemento arquitectónico
  - Elemento arqueológico
  - Elemento etnográfico

PLAN TERRITORIAL ESPECIAL DE ORDENACIÓN DEL SISTEMA VIARIO DEL ÁREA METROPOLITANA DE TENERIFE

**Gobierno de Canarias**  
 Consejería de Infraestructuras, Transportes y Vivienda

EQUIPO TÉCNICO REDACTOR:

N e. 1: 2.000  
Original en A1

ANILLO DE LA LAGUNA  
 CONDICIONANTES AMBIENTALES

Hoja 10 de 14 Abril 2.006





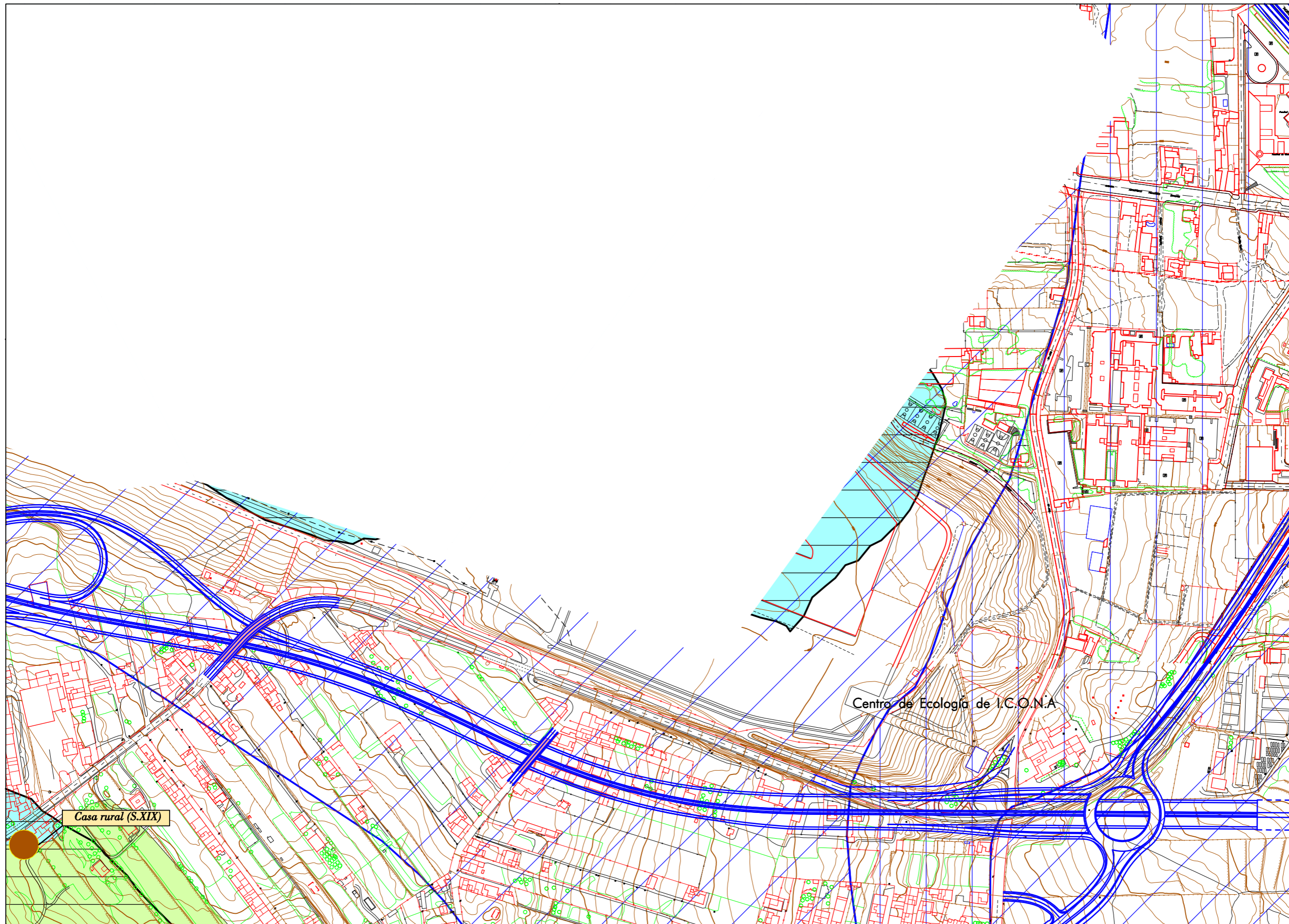

DISTRIBUCIÓN DE MINUTAS

			1
		2	3
	4	5	
6	7	8	9
	10	11	12
		13	14

LEYENDA

- EJEMPLARES ARBÓREOS DE INTERÉS
  - ESPACIOS NATURALES PROTEGIDOS
  - ÁREAS DE PROTECCIÓN AMBIENTAL TERRESTRE
- BIOTOPOS DE ESPACIOS DE INTERÉS
- Zona de importancia ornitológica Los Rodeos - La Esperanza
  - Parmacella tenerifensis
  - Zona de presencia detectada 2003
  - Áreas de distribución potencial
- ELEMENTO PATRIMONIAL
- Elemento arquitectónico
  - Elemento arqueológico
  - Elemento etnográfico

PLAN TERRITORIAL ESPECIAL DE ORDENACIÓN DEL SISTEMA VIARIO DEL ÁREA METROPOLITANA DE TENERIFE

**Gobierno de Canarias**  
 Consejería de Infraestructuras, Transportes y Vivienda

EQUIPO TÉCNICO REDACTOR:

e. 1: 2.000  
 Original en A1

ANILLO DE LA LAGUNA  
 CONDICIONANTES AMBIENTALES

Hoja 11 de 14 Abril 2.006





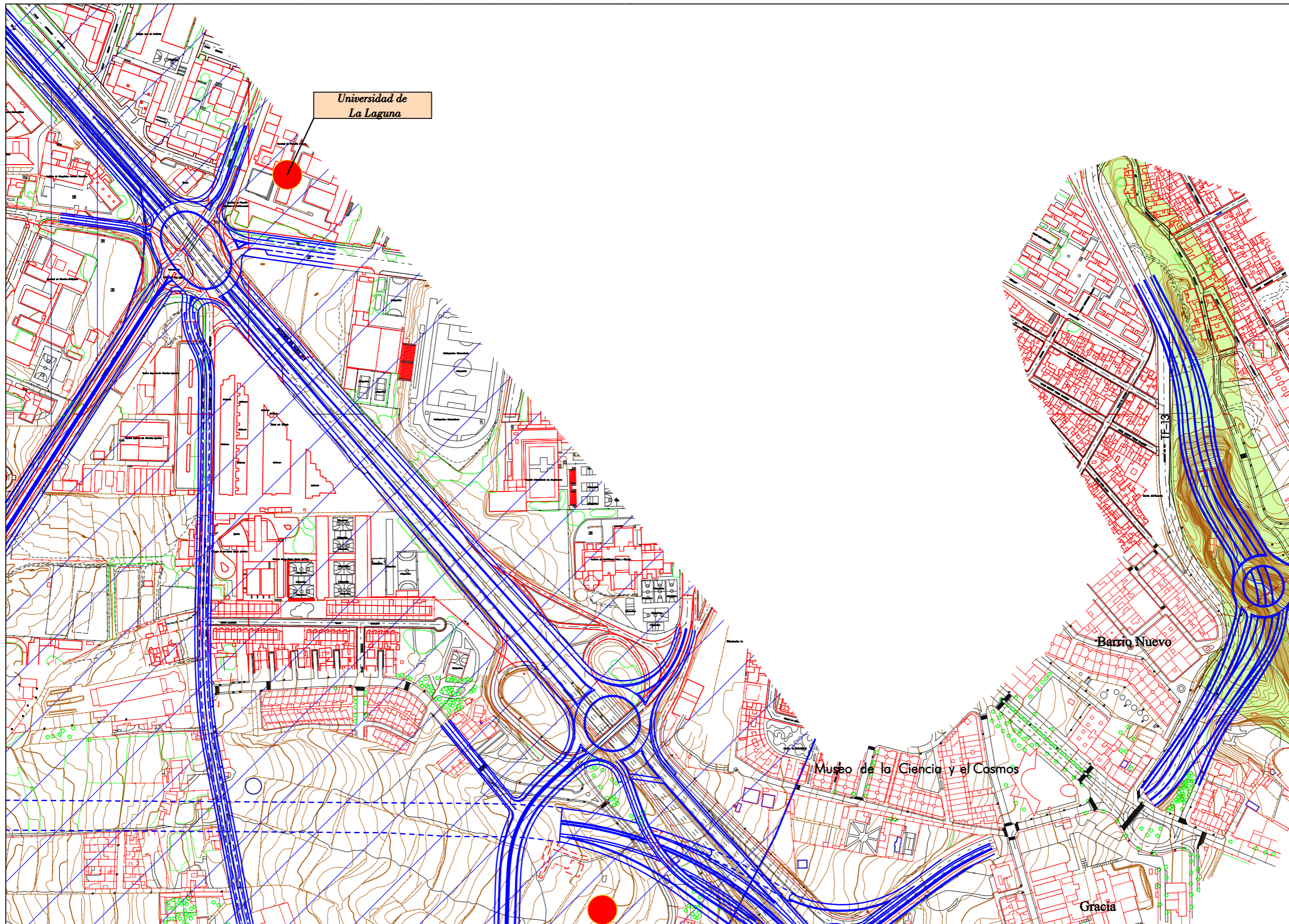

**DISTRIBUCIÓN DE MINUTAS**

			1	
		2	3	
	4	5		
6	7	8	9	
		10	11	12
			13	14

**LEYENDA**

- EJEMPLARES ARBÓREOS DE INTERÉS
- ESPACIOS NATURALES PROTEGIDOS
- ÁREAS DE PROTECCIÓN AMBIENTAL TERRESTRE

**BIOTOPOS DE ESPACIOS DE INTERÉS**

- Zona de importancia ornitológica Los Rodeos - La Esperanza
- Parcela tenerifensis
- Zona de presencia detectada 2003
- Áreas de distribución potencial

**ELEMENTO PATRIMONIAL**

- Elemento arquitectónico
- Elemento arqueológico
- Elemento etnográfico

PLAN TERRITORIAL ESPECIAL DE ORDENACIÓN DEL SISTEMA VIARIO DEL ÁREA METROPOLITANA DE TENERIFE

**Gobierno de Canarias**  
 Consejería de Infraestructuras, Transportes y Vivienda

EQUIPO TÉCNICO REDACTOR:

e. 1: 2.000  
 Original en A1

ANILLO DE LA LAGUNA  
 CONDICIONANTES AMBIENTALES

Hoja 12 de 14 Abril 2006







DISTRIBUCIÓN DE MINUTAS

			1
		2	3
	4	5	
6	7	8	9
		10	11
			12
		13	14

LEYENDA

- EJEMPLARES ARBÓREOS DE INTERÉS
  - ESPACIOS NATURALES PROTEGIDOS
  - ÁREAS DE PROTECCIÓN AMBIENTAL TERRESTRE
- BIOTOPOS DE ESPACIOS DE INTERÉS
- Zona de importancia ornitológica Los Rodeos - La Esperanza
  - Parmacella tenerifensis
  - Zona de presencia detectada 2003
  - Áreas de distribución potencial
- ELEMENTO PATRIMONIAL
- Elemento arquitectónico
  - Elemento arqueológico
  - Elemento etnográfico

PLAN TERRITORIAL ESPECIAL DE ORDENACIÓN DEL SISTEMA VIARIO DEL ÁREA METROPOLITANA DE TENERIFE

**Gobierno de Canarias**  
 Consejería de Infraestructuras, Transportes y Vivienda

EQUIPO TÉCNICO REDACTOR:

e. 1: 2.000  
 Original en A1

ANILLO DE LA LAGUNA  
 CONDICIONANTES AMBIENTALES

