

DISTRIBUCIÓN DE MINUTAS

			1
		2	3
	4	5	
6	7	8	9
		10	11
			12
			13
			14

LEYENDA

- EJEMPLARES ARBÓREOS DE INTERÉS
  - ESPACIOS NATURALES PROTEGIDOS
  - ÁREAS DE PROTECCIÓN AMBIENTAL TERRESTRE
- BIOTOPOS DE ESPACIOS DE INTERÉS
- Zona de importancia ornitológica Los Rodeos - La Esperanza
  - Parmacella tenerifensis
  - Zona de presencia detectada 2003
  - Áreas de distribución potencial
- ELEMENTO PATRIMONIAL
- Elemento arquitectónico
  - Elemento arqueológico
  - Elemento etnográfico

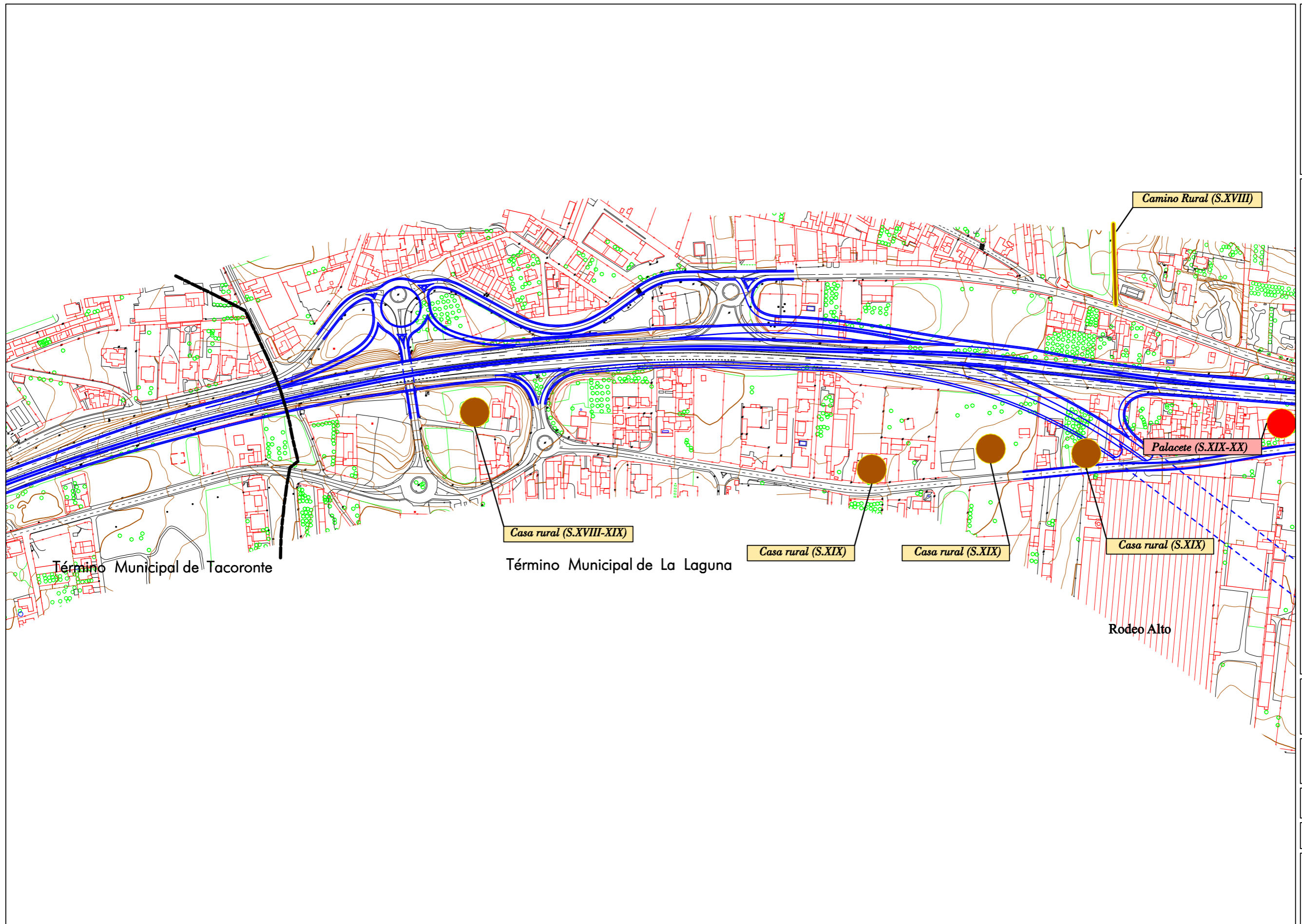

PLAN TERRITORIAL ESPECIAL DE ORDENACIÓN DEL SISTEMA VIARIO DEL ÁREA METROPOLITANA DE TENERIFE

Gobierno de Canarias  
 Consejería de Infraestructuras, Transportes y Vivienda

EQUIPO TÉCNICO REDACTOR:

o. 1: 2.000  
 Original en A1

ANILLO DE LA LAGUNA  
 CONDICIONANTES AMBIENTALES

Hoja 6 de 14  
 Abril 2.006



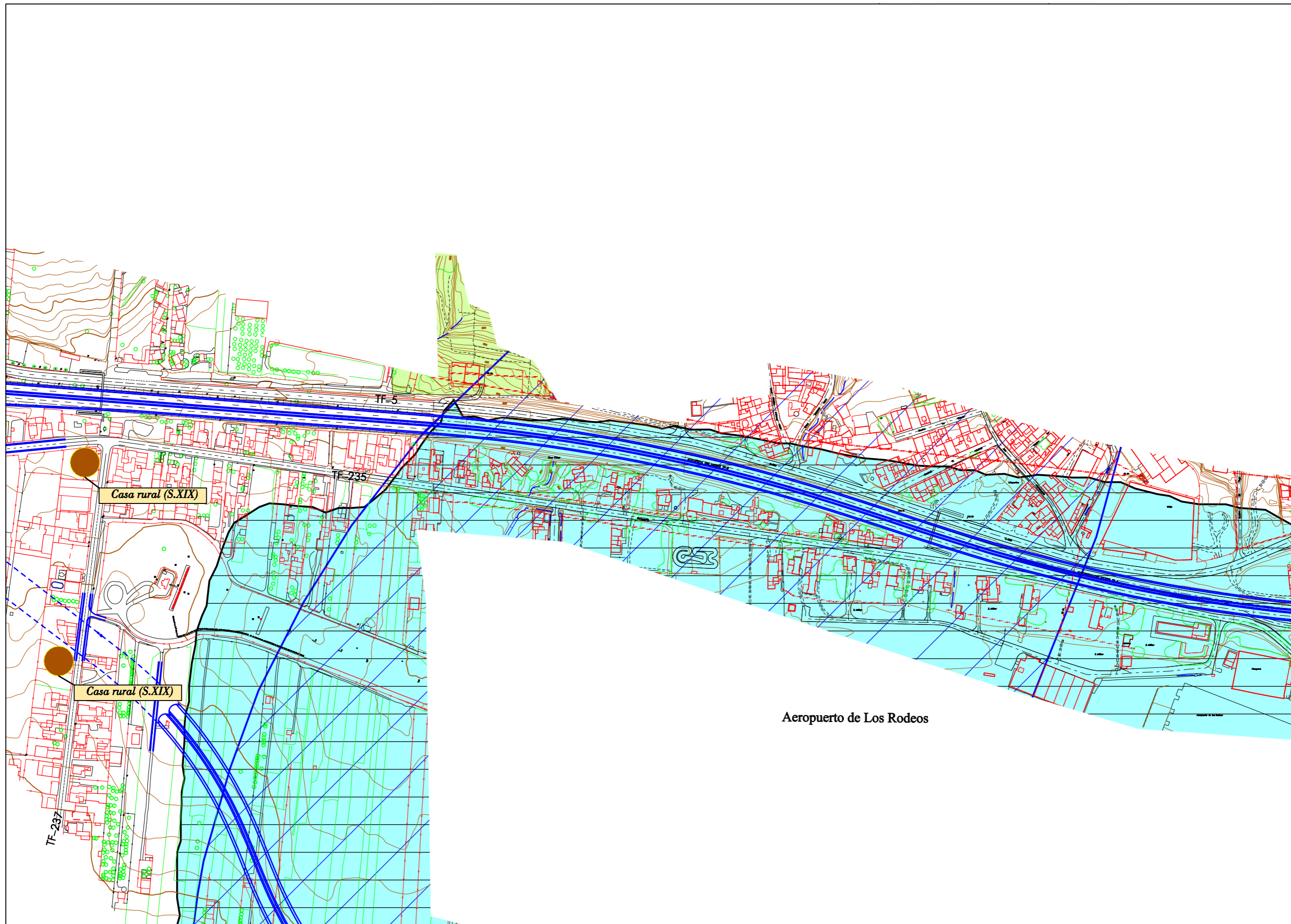

DISTRIBUCIÓN DE MINUTAS

			1
		2	3
	4	5	
6	7	8	9
		10	11
			12
			13
			14

LEYENDA

- EJEMPLARES ARBÓREOS DE INTERÉS
  - ESPACIOS NATURALES PROTEGIDOS
  - ÁREAS DE PROTECCIÓN AMBIENTAL TERRESTRE
- BIOTOPOS DE ESPACIOS DE INTERÉS
- Zona de importancia ornitológica Los Rodeos - La Esperanza
  - Parmacella tenerifensis
  - Zona de presencia detectada 2003
  - Áreas de distribución potencial
- ELEMENTO PATRIMONIAL
- Elemento arquitectónico
  - Elemento arqueológico
  - Elemento etnográfico

PLAN TERRITORIAL ESPECIAL DE ORDENACIÓN DEL SISTEMA VIARIO DEL ÁREA METROPOLITANA DE TENERIFE

Gobierno de Canarias  
 Consejería de Infraestructuras, Transportes y Vivienda

EQUIPO TÉCNICO REDACTOR:  
**AXXI**

e. 1: 2.000  
 Original en A1

ANILLO DE LA LAGUNA  
 CONDICIONANTES AMBIENTALES

Hoja 7 de 14 Abril 2.006

Aeropuerto de Los Rodeos





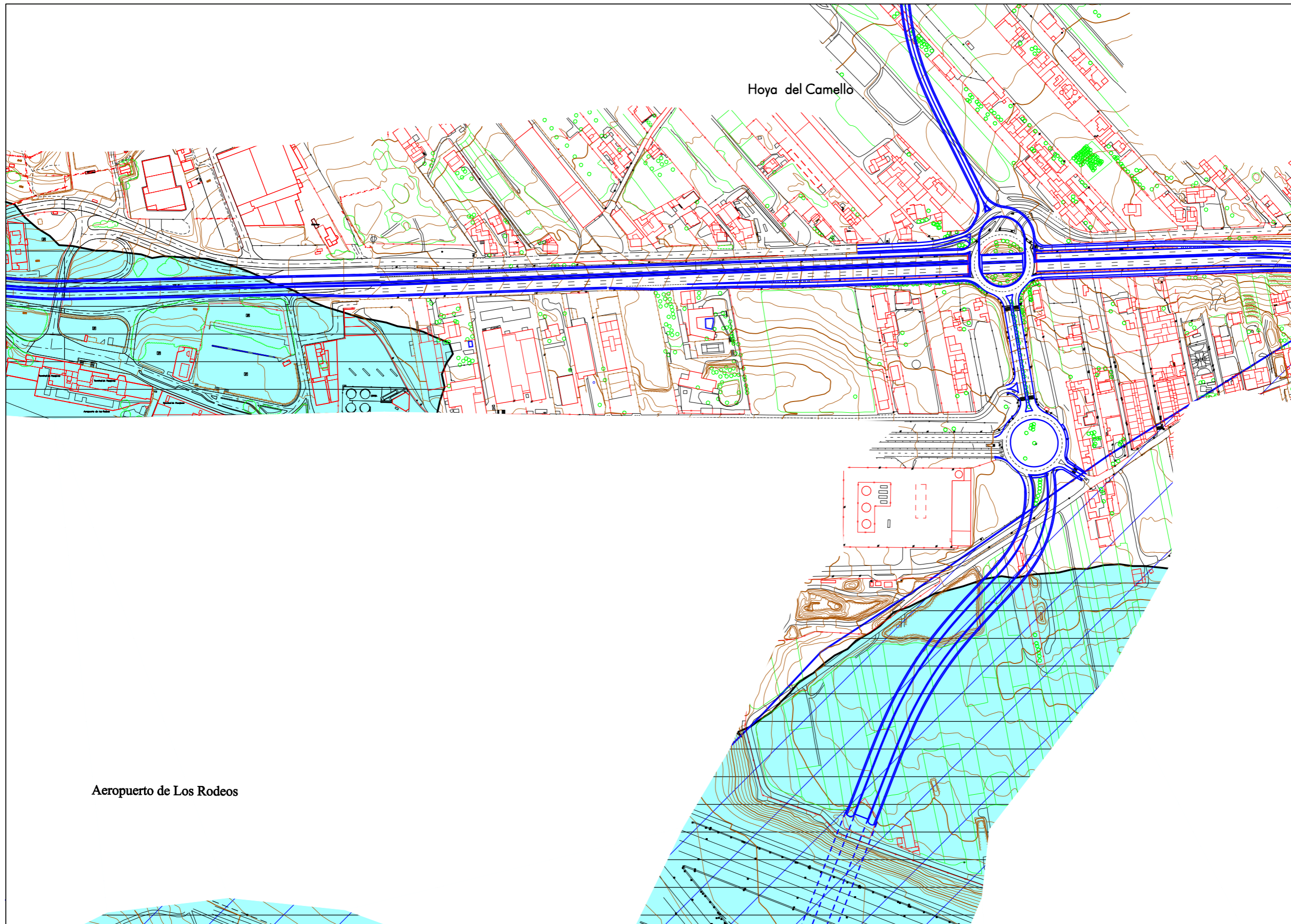

DISTRIBUCIÓN DE MINUTAS

				1
			2	3
		4	5	
6	7	8	9	
		10	11	12
			13	14

LEYENDA

- EJEMPLARES ARBÓREOS DE INTERÉS
  - ESPACIOS NATURALES PROTEGIDOS
  - ÁREAS DE PROTECCIÓN AMBIENTAL TERRESTRE
- BIOTOPOS DE ESPACIOS DE INTERÉS
- Zona de importancia ornitológica Los Rodeos - La Esperanza
  - Parmacella tenerifensis
  - Zona de presencia detectada 2003
  - Áreas de distribución potencial
- ELEMENTO PATRIMONIAL
- Elemento arquitectónico
  - Elemento arqueológico
  - Elemento etnográfico

PLAN TERRITORIAL ESPECIAL DE ORDENACIÓN DEL SISTEMA VIARIO DEL ÁREA METROPOLITANA DE TENERIFE

Gobierno de Canarias  
 Consejería de Infraestructuras, Transportes y Vivienda

EQUIPO TÉCNICO REDACTOR:  
**PAXXI**

o. 1: 2.000  
 Original en A1

ANILLO DE LA LAGUNA  
 CONDICIONANTES AMBIENTALES

Hoja 8 de 14  
 Abril 2.006

Aeropuerto de Los Rodeos

Hoya del Camello





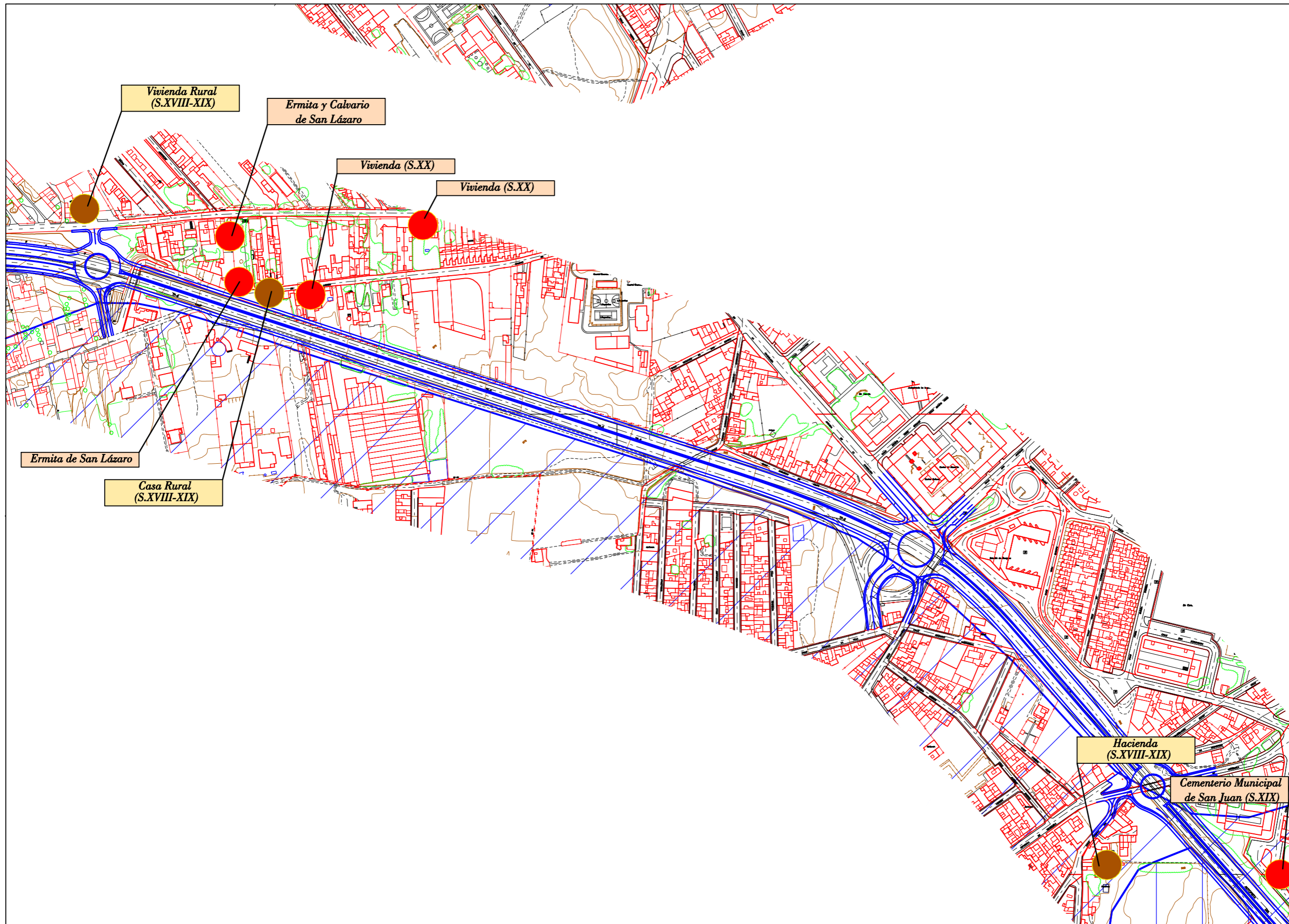

DISTRIBUCIÓN DE MINUTAS

			1
		2	3
	4	5	
6	7	8	9
	10	11	12
		13	14

### LEYENDA

- EJEMPLARES ARBÓREOS DE INTERÉS
- ESPACIOS NATURALES PROTEGIDOS
- ÁREAS DE PROTECCIÓN AMBIENTAL TERRESTRE

BIOTOPOS DE ESPACIOS DE INTERÉS

- ▨ Zona de importancia ornitológica Los Rodeos - La Esperanza
- ▨ Parcela tenerifensis
- ▨ Zona de presencia detectada 2003
- ▨ Áreas de distribución potencial

ELEMENTO PATRIMONIAL

- Elemento arquitectónico
- Elemento arqueológico
- Elemento etnográfico

PLAN TERRITORIAL ESPECIAL DE ORDENACIÓN DEL SISTEMA VIARIO DEL ÁREA METROPOLITANA DE TENERIFE

Gobierno de Canarias  
 Consejería de Infraestructuras, Transportes y Vivienda

EQUIPO TÉCNICO REDACTOR:  
**AXXI**

o. 1: 2.000  
 Original en A1

ANILLO DE LA LAGUNA  
 CONDICIONANTES AMBIENTALES

Hoja 9 de 14  
 Abril 2.006





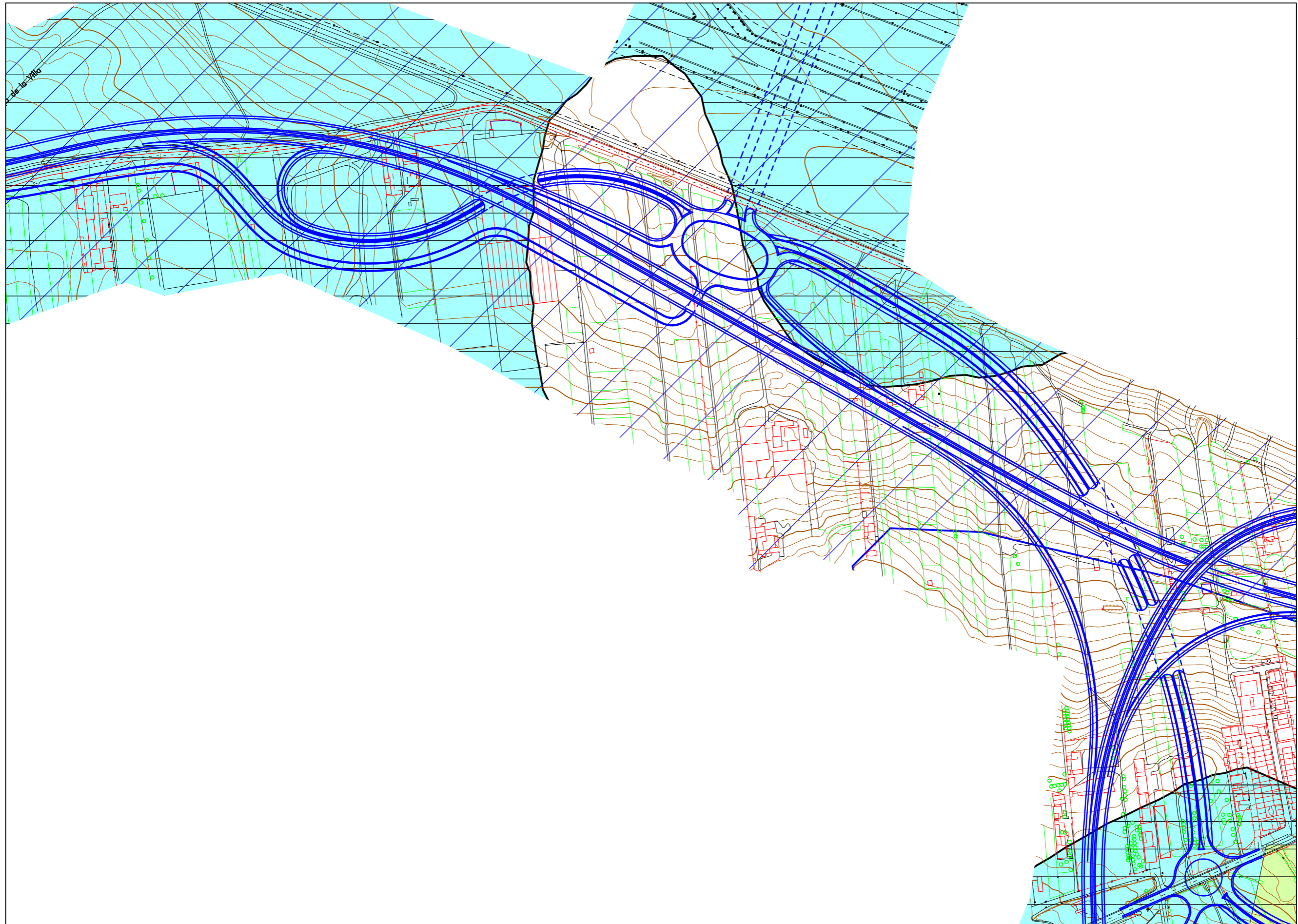

DISTRIBUCIÓN DE MINUTAS

				1
			2	3
		4	5	
6	7	8	9	
		10	11	12
			13	14

LEYENDA

EJEMPLARES ARBÓREOS DE INTERÉS

ESPACIOS NATURALES PROTEGIDOS

ÁREAS DE PROTECCIÓN AMBIENTAL TERRESTRE

BIOTOPOS DE ESPACIOS DE INTERÉS

Zona de importancia ornitológica Los Rodeos - La Esperanza

Parmacella tenerifensis

Zona de presencia detectada 2003

Áreas de distribución potencial

ELEMENTO PATRIMONIAL

Elemento arquitectónico

Elemento arqueológico

Elemento etnográfico

PLAN TERRITORIAL ESPECIAL DE ORDENACIÓN DEL SISTEMA VIARIO DEL ÁREA METROPOLITANA DE TENERIFE

**Gobierno de Canarias**  
Consejería de Infraestructuras, Transportes y Vivienda

EQUIPO TÉCNICO REDACTOR:

e. 1:2.000  
Original en A1

ANILLO DE LA LAGUNA  
CONDICIONANTES AMBIENTALES

Hoja 10 de 14 Abril 2.006

