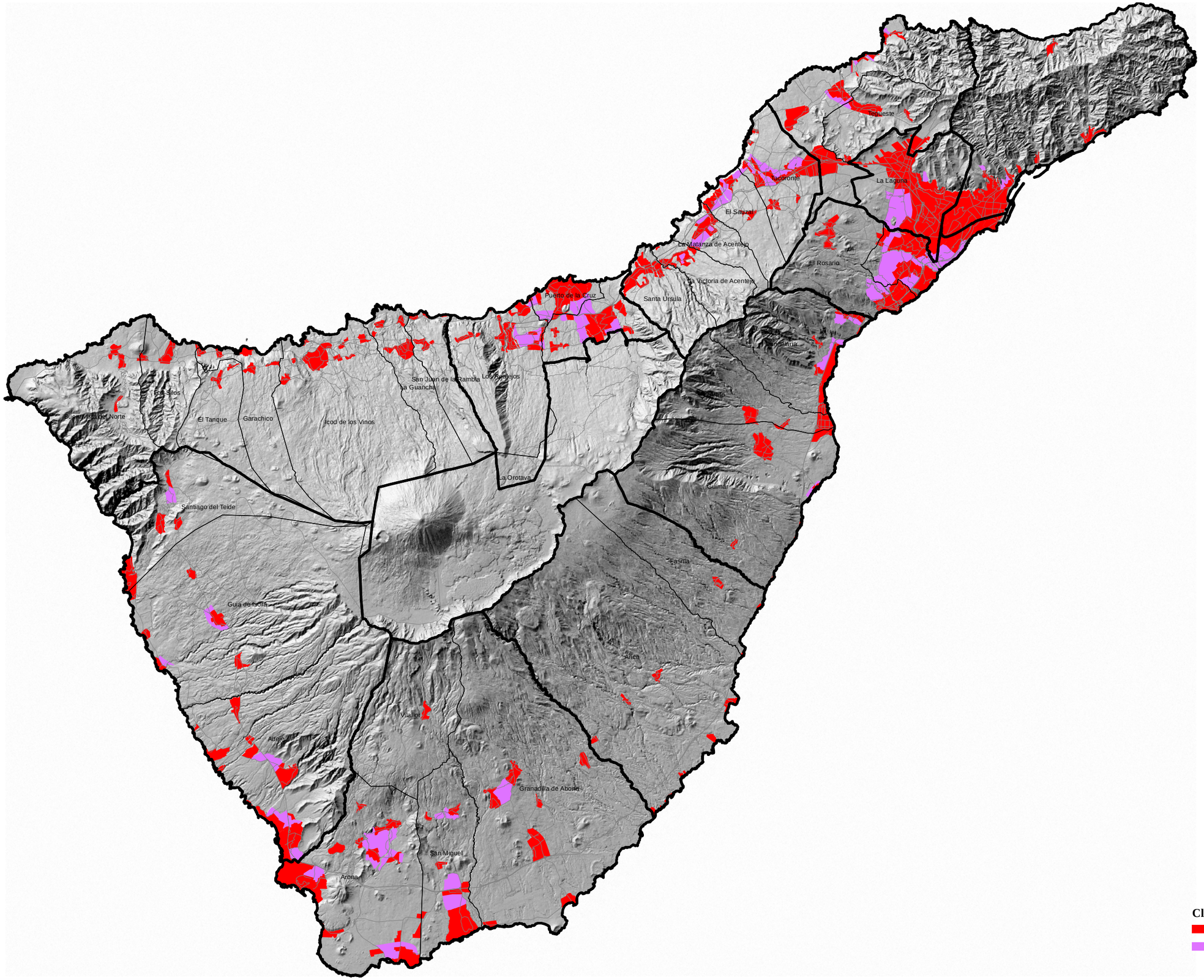

ClasificacionSuelo

- Suelo Urbano
- Suelo Urbanizable

CABILDO INSULAR DE TENERIFE

TÍTULO:

PLAN TERRITORIAL ESPECIAL DE ORDENACIÓN DEL TRANSPORTE DE TENERIFE

DOCUMENTO DE APROBACIÓN INICIAL

DOCUMENTO:

PLANOS DE INFORMACIÓN

I. MARCO TERRITORIAL Y AMBIENTAL

Escalas: 1:250,000 (0 – 2,500 – 5,000 Metros)

Plano: **ESTRUCTURA GENERAL DE CLASIFICACIÓN DEL SUELO**

Fecha:	Nº Plano:
MAYO 2012	02
Revisión:	Hoja: 01