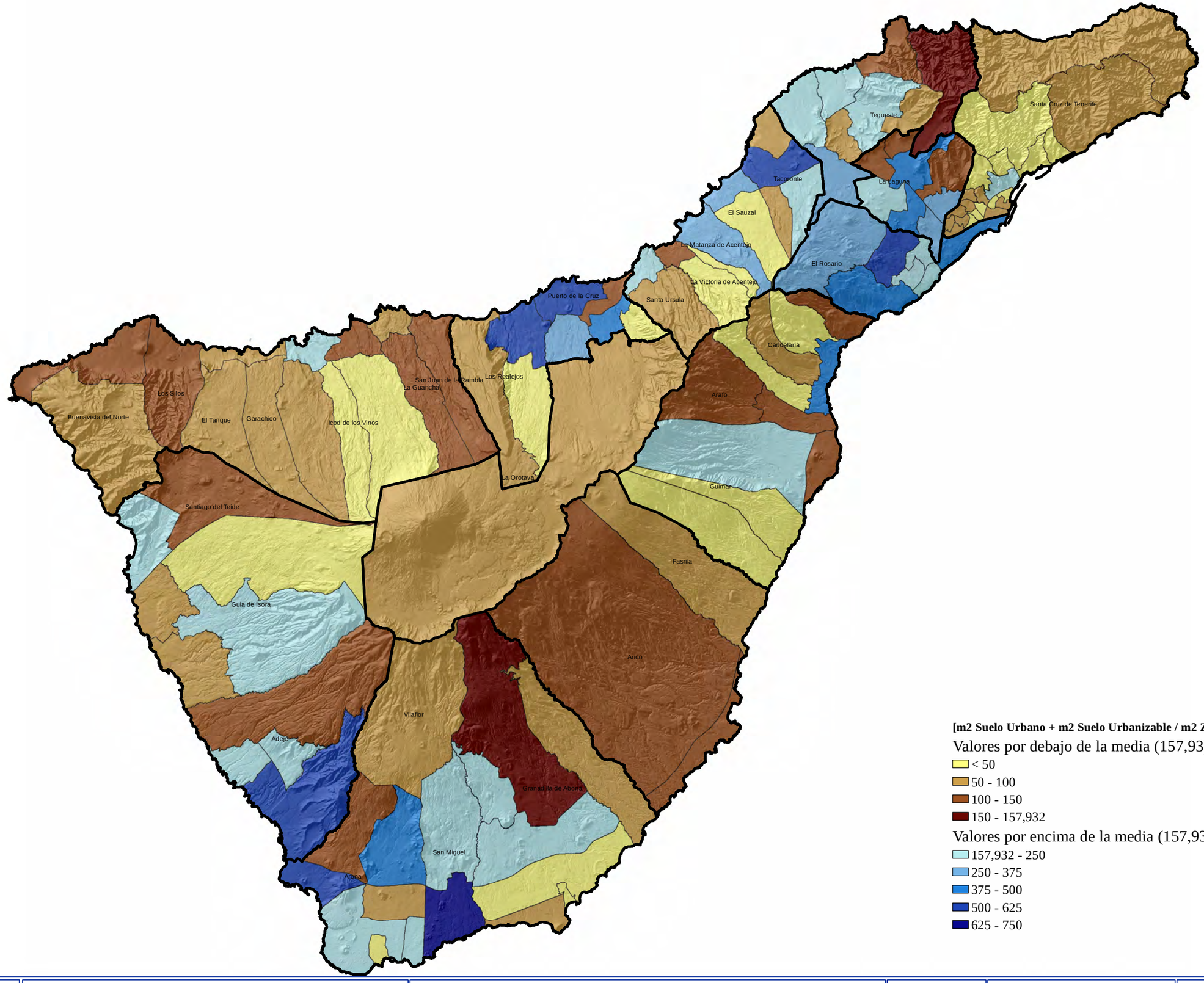

[m2 Suelo Urbano + m2 Suelo Urbanizable / m2 Zona Movilidad]

Valores por debajo de la media (157,93):

- < 50
- 50 - 100
- 100 - 150
- 150 - 157,932

Valores por encima de la media (157,93)

- 157,932 - 250
- 250 - 375
- 375 - 500
- 500 - 625
- 625 - 750

CABILDO INSULAR DE TENERIFE

TÍTULO:

PLAN TERRITORIAL ESPECIAL DE ORDENACIÓN DEL TRANSPORTE DE TENERIFE

DOCUMENTO DE APROBACIÓN INICIAL

DOCUMENTO:

PLANOS DE INFORMACIÓN

I. MARCO TERRITORIAL Y AMBIENTAL

Escalas: 1:250,000 (0 – 2,500 – 5,000 Metros)

Plano: **DISTRIBUCIÓN DEL CONJUNTO DE SUELO URBANO Y URBANIZABLE**

SUPERFICIES DE SUELO URBANO Y URBANIZABLE SEGÚN ZONAS DE MOVILIDAD

Fecha: MAYO 2012

Nº Plano: 3.1

Revisión:

Hoja: 01