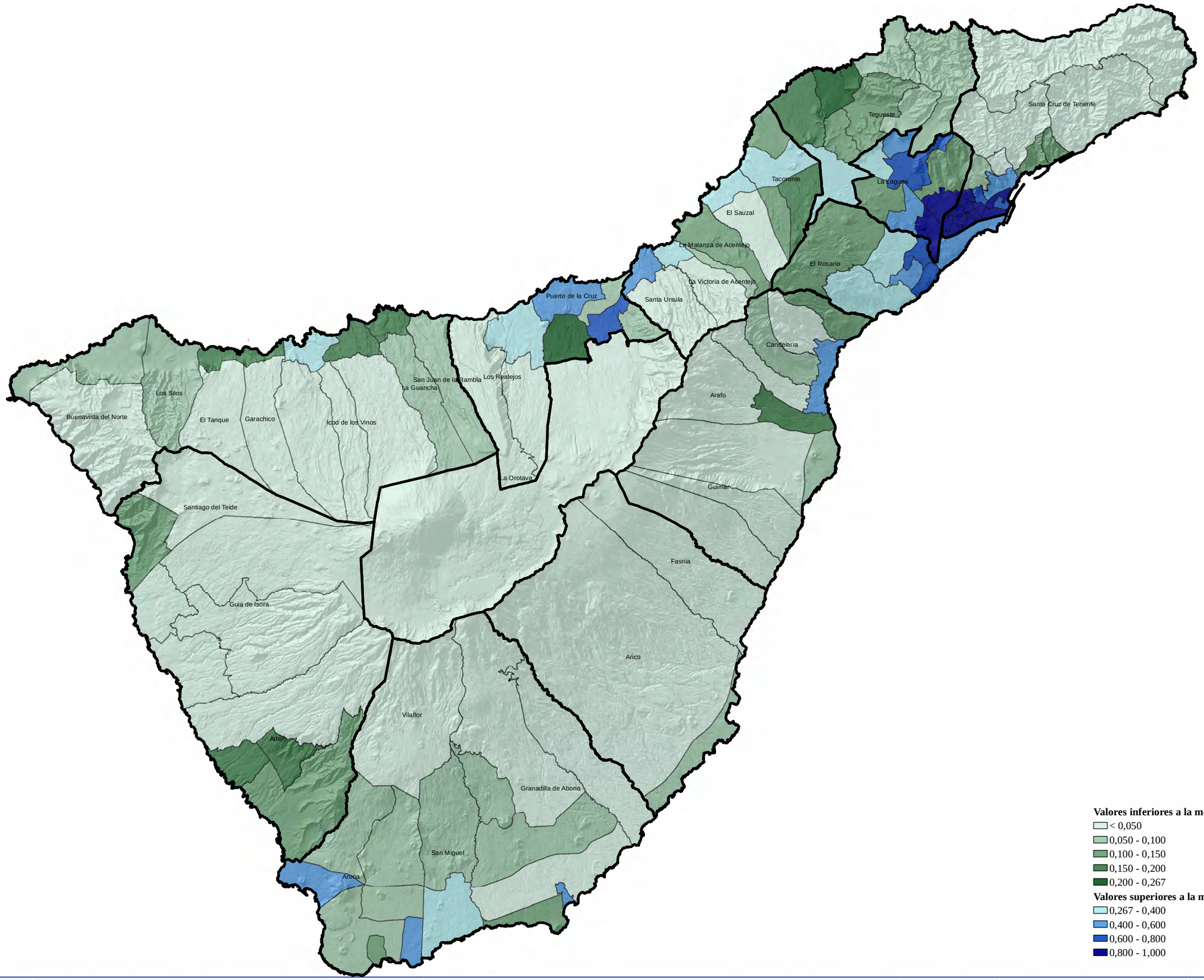

Valores inferiores a la media insular (0,267):

- < 0,050
- 0,050 - 0,100
- 0,100 - 0,150
- 0,150 - 0,200
- 0,200 - 0,267

Valores superiores a la media insular (0,267):

- 0,267 - 0,400
- 0,400 - 0,600
- 0,600 - 0,800
- 0,800 - 1,000

CABILDO INSULAR DE TENERIFE

TÍTULO:

PLAN TERRITORIAL ESPECIAL DE ORDENACIÓN DEL TRANSPORTE DE TENERIFE

DOCUMENTO DE APROBACIÓN INICIAL

DOCUMENTO:

PLANOS DE INFORMACIÓN

I. MARCO TERRITORIAL Y AMBIENTAL

Escalas: 1:250,000 (0 – 2,500 – 5,000 Metros)

Plano: **DISTRIBUCIÓN DEL CONJUNTO DE SUELO URBANO Y URBANIZABLE**

SUPERFICIES DE SUELO URBANIZABLE SEGÚN ZONAS DE MOVILIDAD

Fecha: MAYO 2012

Nº Plano: 3.3

Revisión:

Hoja: 01