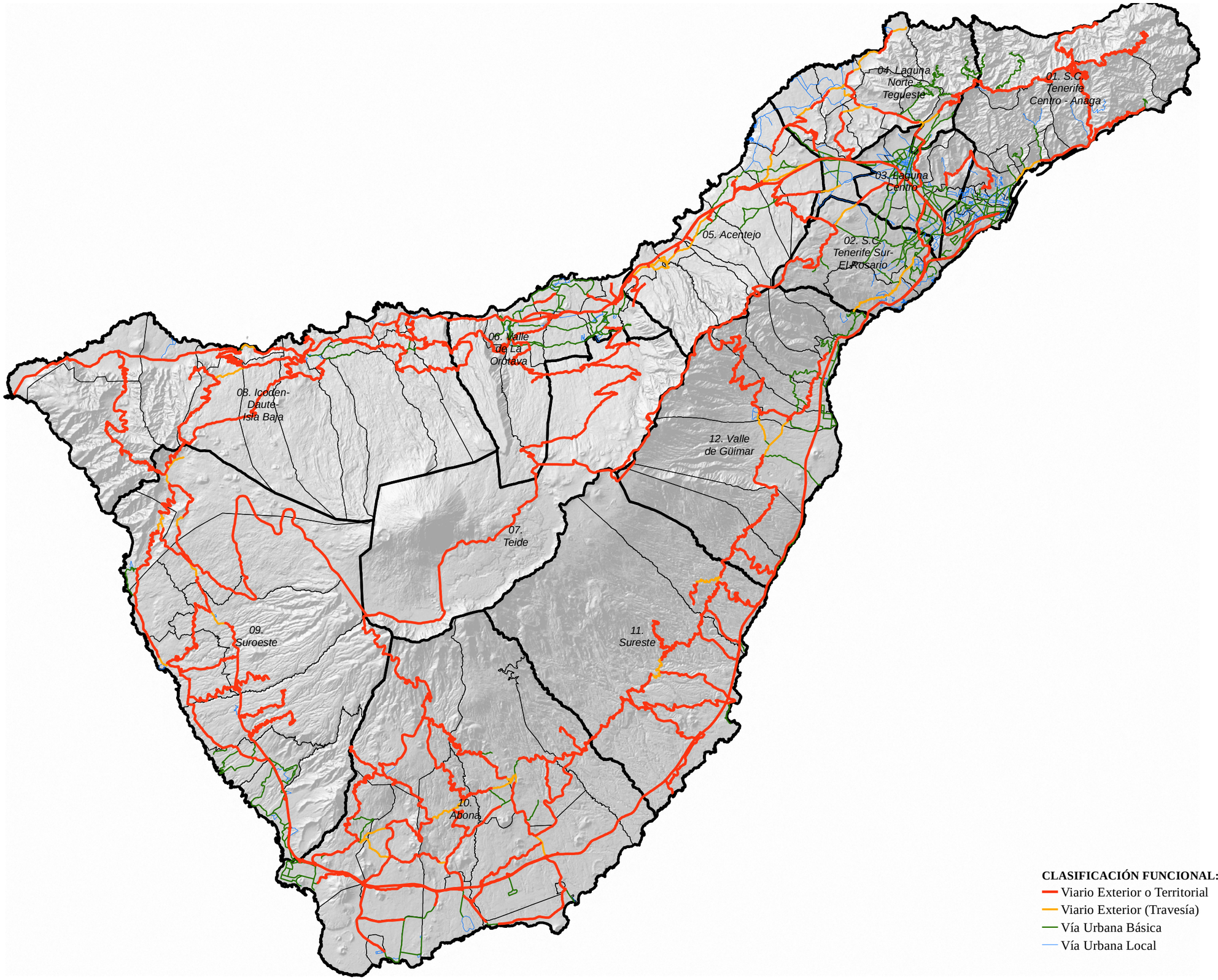

CLASIFICACIÓN FUNCIONAL:

- Viario Exterior o Territorial
- Viario Exterior (Travesía)
- Vía Urbana Básica
- Vía Urbana Local

CABILDO INSULAR DE TENERIFE

TÍTULO:

PLAN TERRITORIAL ESPECIAL DE ORDENACIÓN DEL TRANSPORTE DE TENERIFE

DOCUMENTO:

PLANOS DE INFORMACIÓN:

II. INFRAESTRUCTURAS Y SERVICIOS DE TRANSPORTE

Escalas: 1:250,000 (0 – 2,500 – 5,000 Metros)

Plano: **CLASIFICACIÓN FUNCIONAL DE LA RED VIARIA**

Fecha: MAYO 2012

Nº Plano: 9

Revisión:

Hoja: 01