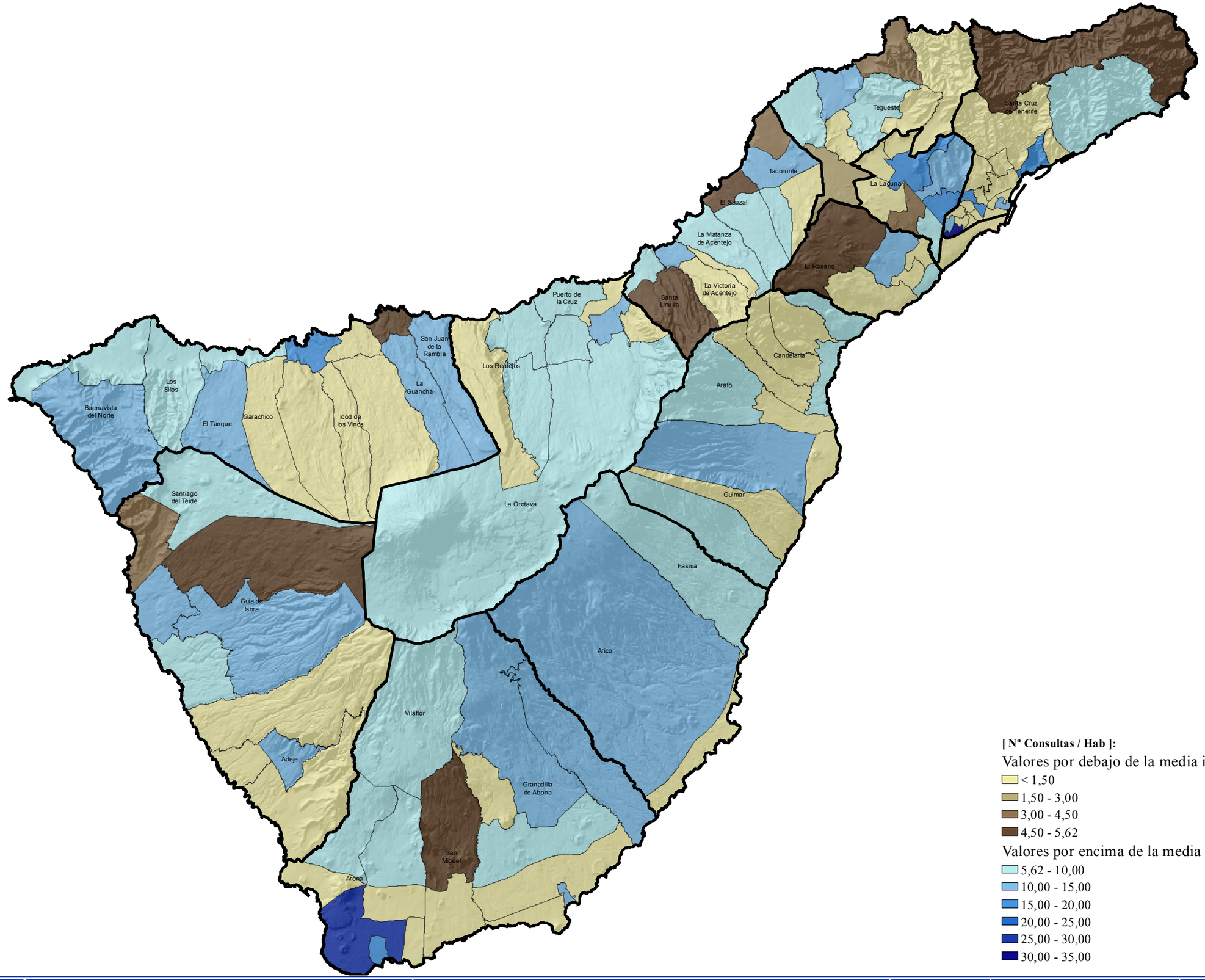

[Nº Consultas / Hab]:

Valores por debajo de la media insular (5,62):

- < 1,50
- 1,50 - 3,00
- 3,00 - 4,50
- 4,50 - 5,62

Valores por encima de la media insular (5,62):

- 5,62 - 10,00
- 10,00 - 15,00
- 15,00 - 20,00
- 20,00 - 25,00
- 25,00 - 30,00
- 30,00 - 35,00

CABILDO INSULAR DE TENERIFE

TÍTULO:

PLAN TERRITORIAL ESPECIAL DE ORDENACIÓN DEL TRANSPORTE DE TENERIFE

DOCUMENTO DE APROBACIÓN INICIAL

APÉNDICE:

PLANOS DE INFORMACIÓN:

III. ELEMENTOS DE REFERENCIA PARA LOS VIAJES

Escalas: 1:250,000 (0 – 2,500 – 5,000 Metros)

Plano: **DISTRIBUCIÓN DE LA OFERTA SANTARIA (2007)**

Relación entre el Número de Consultas y los Habitantes por Zonas de Movilidad

Fecha: MAYO 2012

Nº Plano: 7.1

Revisión:

Hoja: 03