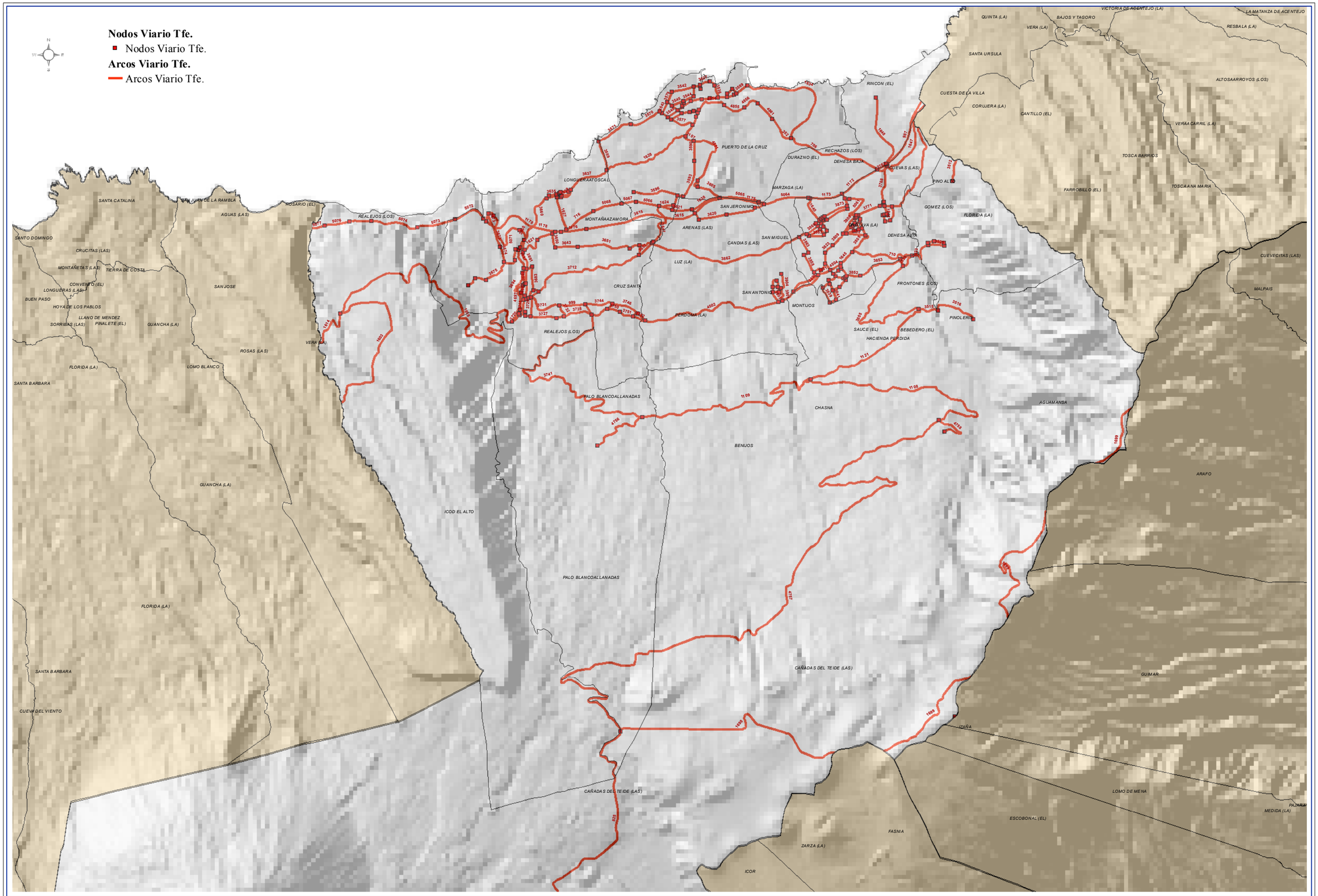

CABILDO INSULAR DE TENERIFE

TÍTULO:

PLAN TERRITORIAL ESPECIAL DE ORDENACIÓN DEL TRANSPORTE DE TENERIFE

DOCUMENTO DE APROBACIÓN INICIAL

APÉNDICE:

PLANOS DE INFORMACIÓN:

IV. MODELIZACIÓN DEL SISTEMA DE MOVILIDAD/TRANSPORTE

Escalas: 1:65,000 (0 500 1,000 Metros)

Plano: **RED VIARIA PARA EL VEH. PRIVADO Y EL TRANSPORTE PÚBLICO**

Valle de la Orotava

Fecha: MAYO 2012

Nº Plano: 2.6

Revisión:

Hoja: 01