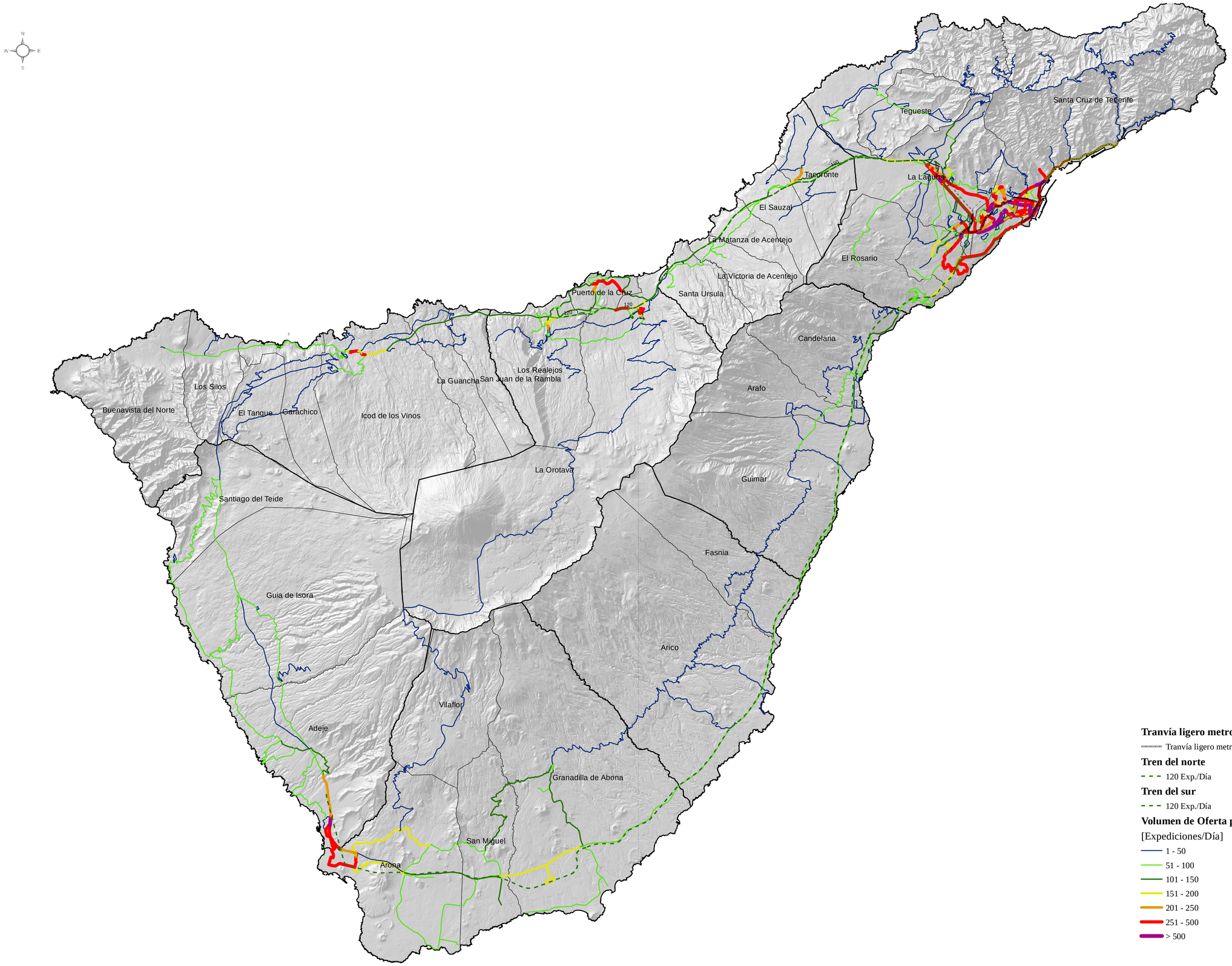

CABILDO INSULAR DE TENERIFE

TÍTULO:

PLAN TERRITORIAL ESPECIAL DE ORDENACIÓN DEL TRANSPORTE DE TENERIFE

DOCUMENTO DE APROBACIÓN INICIAL

DOCUMENTO:

PLANOS DE ORDENACIÓN:

III. ALTERNATIVA 2

Escalas: **1:125,000** (0 – 2,500 – 5,000 Metros)

Plano: **VOLUMEN DE LA OFERTA (2027)**

Fecha: **MAYO 2012**

Nº Plano: **3.4**

Revisión:

Hoja: **01**