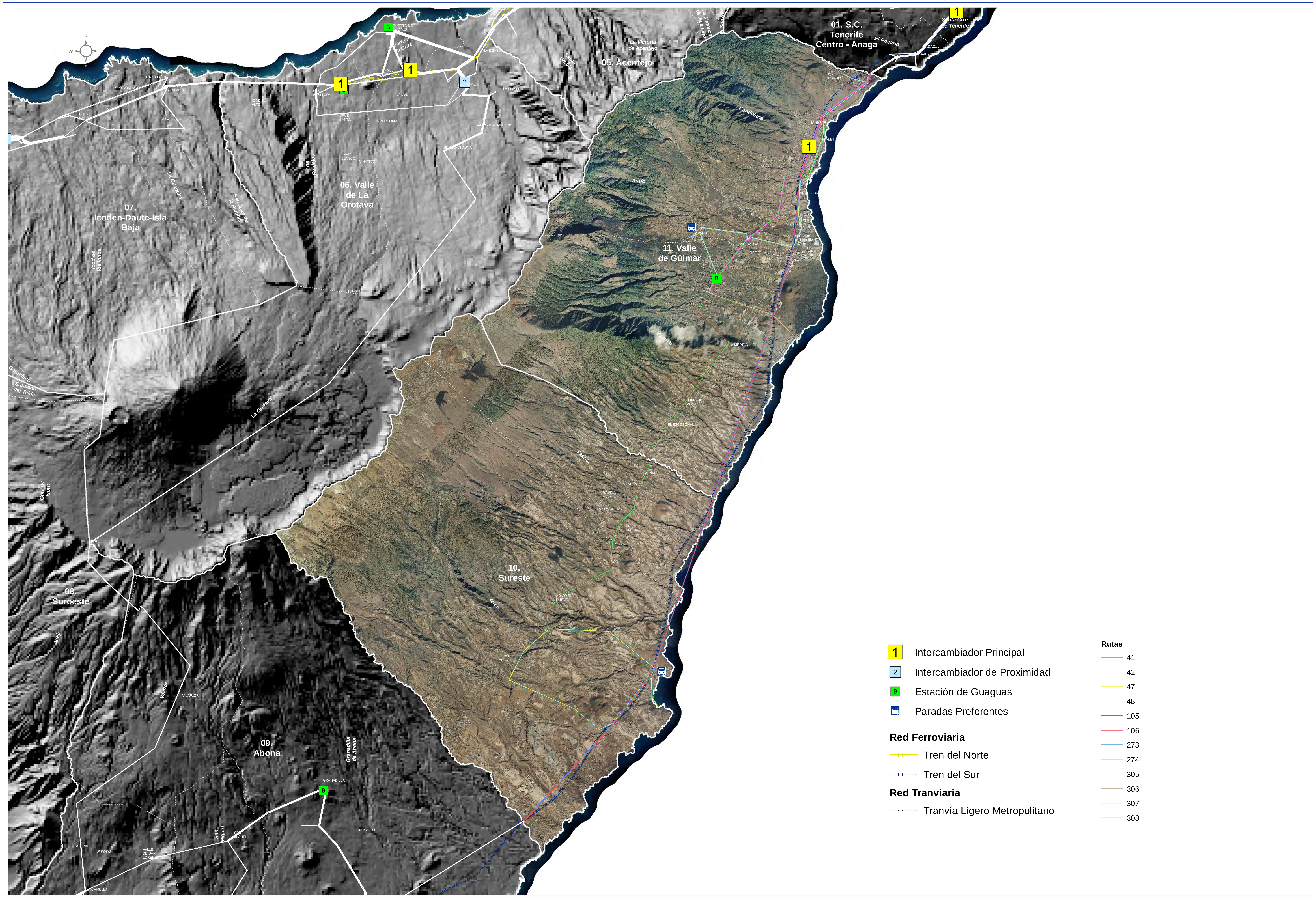

CABILDO INSULAR DE TENERIFE

TÍTULO:

PLAN TERRITORIAL ESPECIAL DE ORDENACIÓN DEL TRANSPORTE DE TENERIFE

DOCUMENTO DE APROBACIÓN INICIAL

DOCUMENTO:

PLANOS DE ORDENACIÓN:

IV. ALTERNATIVA 3

Escalas: 1:72,925

0 — 1,250 — 2,500 Metros

Plano: **ESQUEMAS COMARCALES (2027)**

ZONA SURESTE: INTRACOMARCALES

Fecha: **MAYO 2012**

Nº Plano: **4.6**

Revisión:

Hoja: **06**