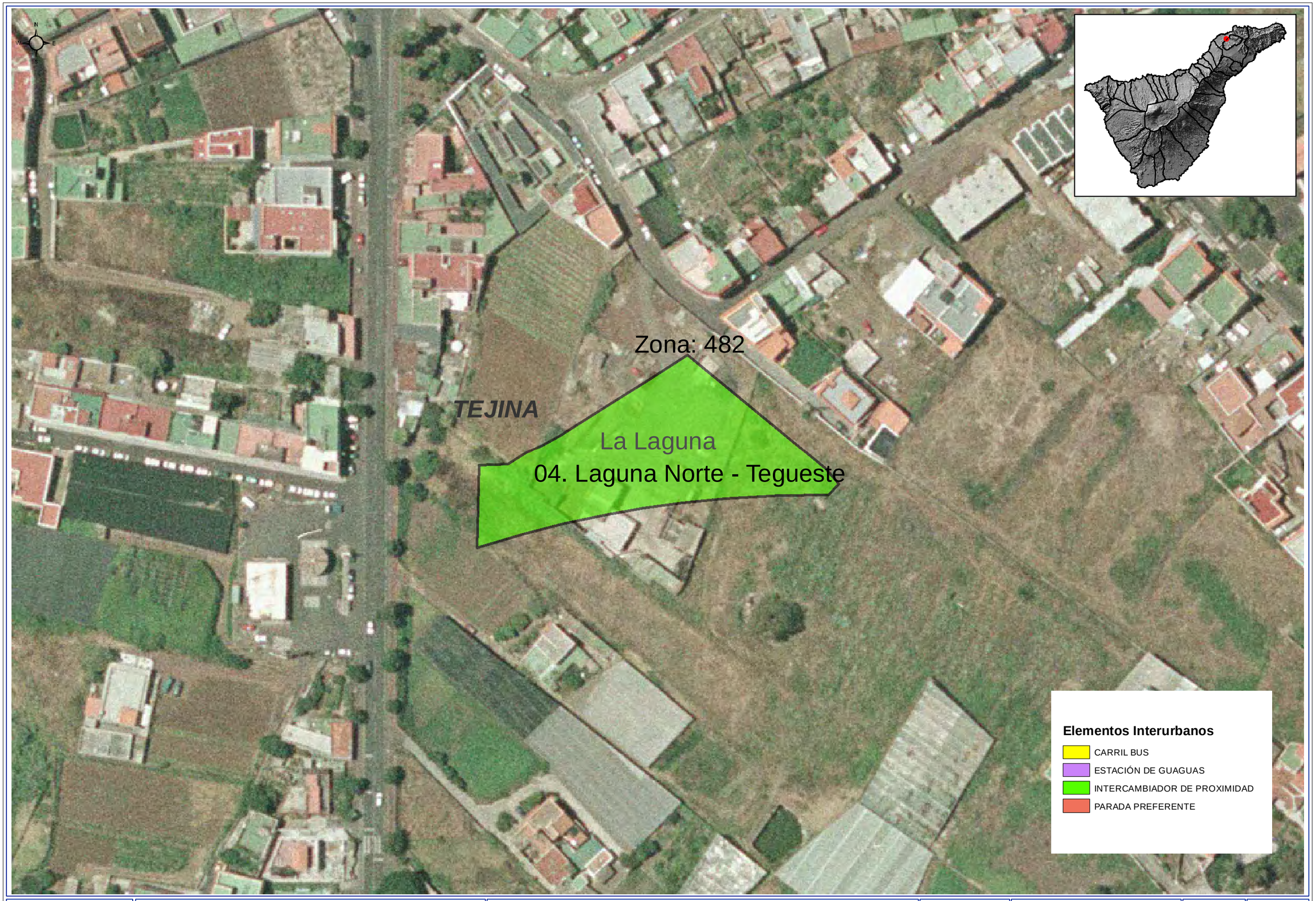

CABILDO INSULAR DE TENERIFE

TÍTULO:

PLAN TERRITORIAL ESPECIAL DE ORDENACIÓN DEL TRANSPORTE DE TENERIFE

DOCUMENTO DE APROBACIÓN INICIAL

DOCUMENTO:

PLANOS DE ORDENACIÓN

V LOCALIZACIÓN DE LOS ELEMENTOS DEFINITORIOS DE LA ALT. 3

Programa: Infraestructuras, Instalaciones y Sistemas

Escalas: 1:1.000 (0 – 2.350 – 4.700 Metros)

Plano: **5.2 GUAGUAS INTERCOMARCALES INTERCAMBIADOR DE PROXIMIDAD DE TEJINA**

Clave Actuación: GUA-INT (INS)

Fecha: **MAYO 2012**

Nº Plano: **05 02 01-13**

Revisión:

Hoja: **2 de 14**