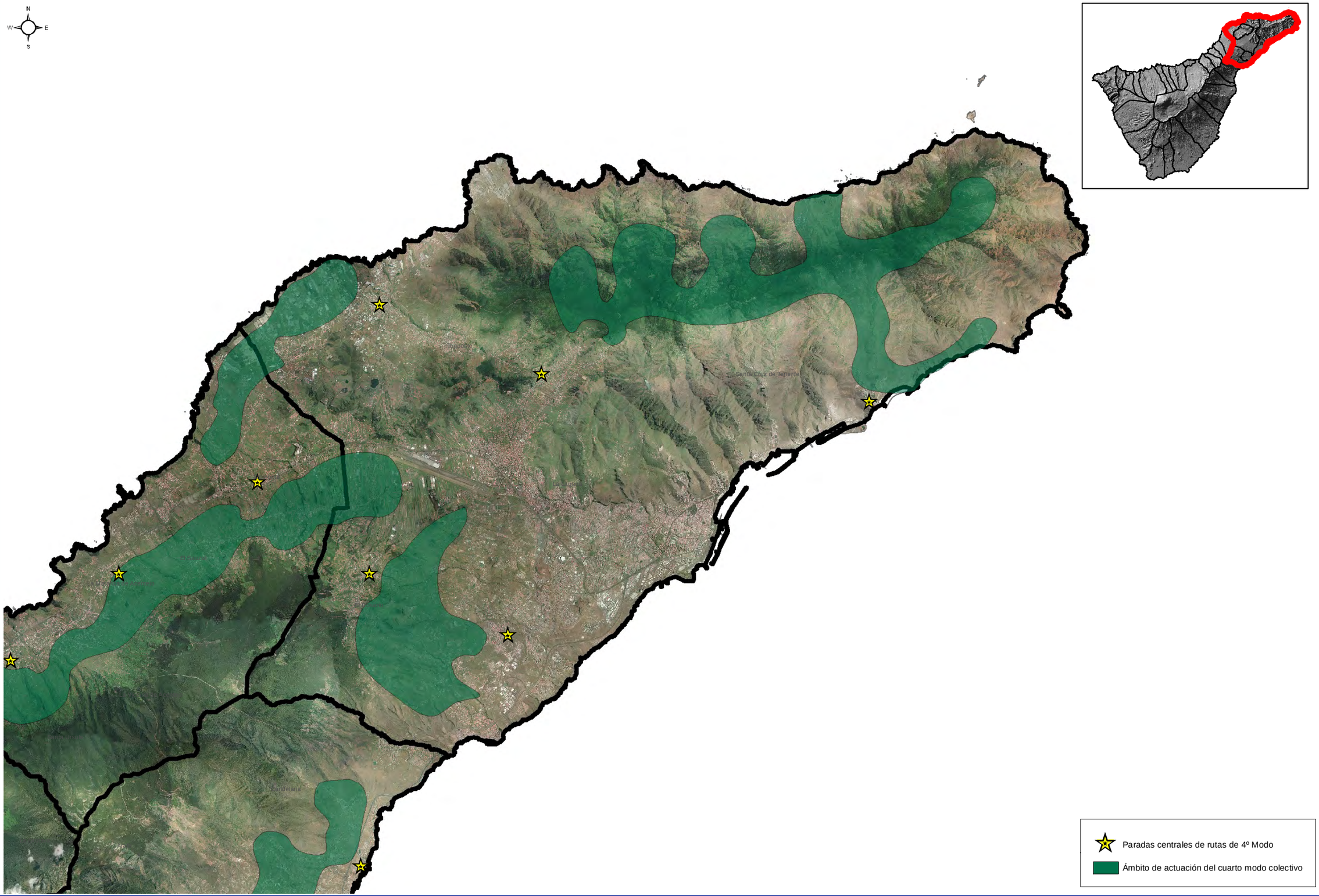


CABILDO INSULAR DE TENERIFE

TÍTULO:

**PLAN TERRITORIAL ESPECIAL DE ORDENACIÓN DEL TRANSPORTE DE TENERIFE**

DOCUMENTO DE APROBACIÓN INICIAL

DOCUMENTO:

**PLANOS DE ORDENACIÓN**

**V LOCALIZACIÓN DE LOS ELEMENTOS DEFINITORIOS DE LA ALT. 3**

Programa: Infraestructuras, Instalaciones y Sistemas

Escalas: 1:120.000 (0 – 2.350 – 4.700 Metros)

Plano: **5.5 CUARTO MODO COLECTIVO**
**Cuarto Modo Colectivo en**
**A. Metropolitana**
**Clave Actuación: M4 (INS)**

Fecha: **MAYO 2012**

Nº Plano: **5.5.1**

Revisión:

Hoja: **1 de 8**