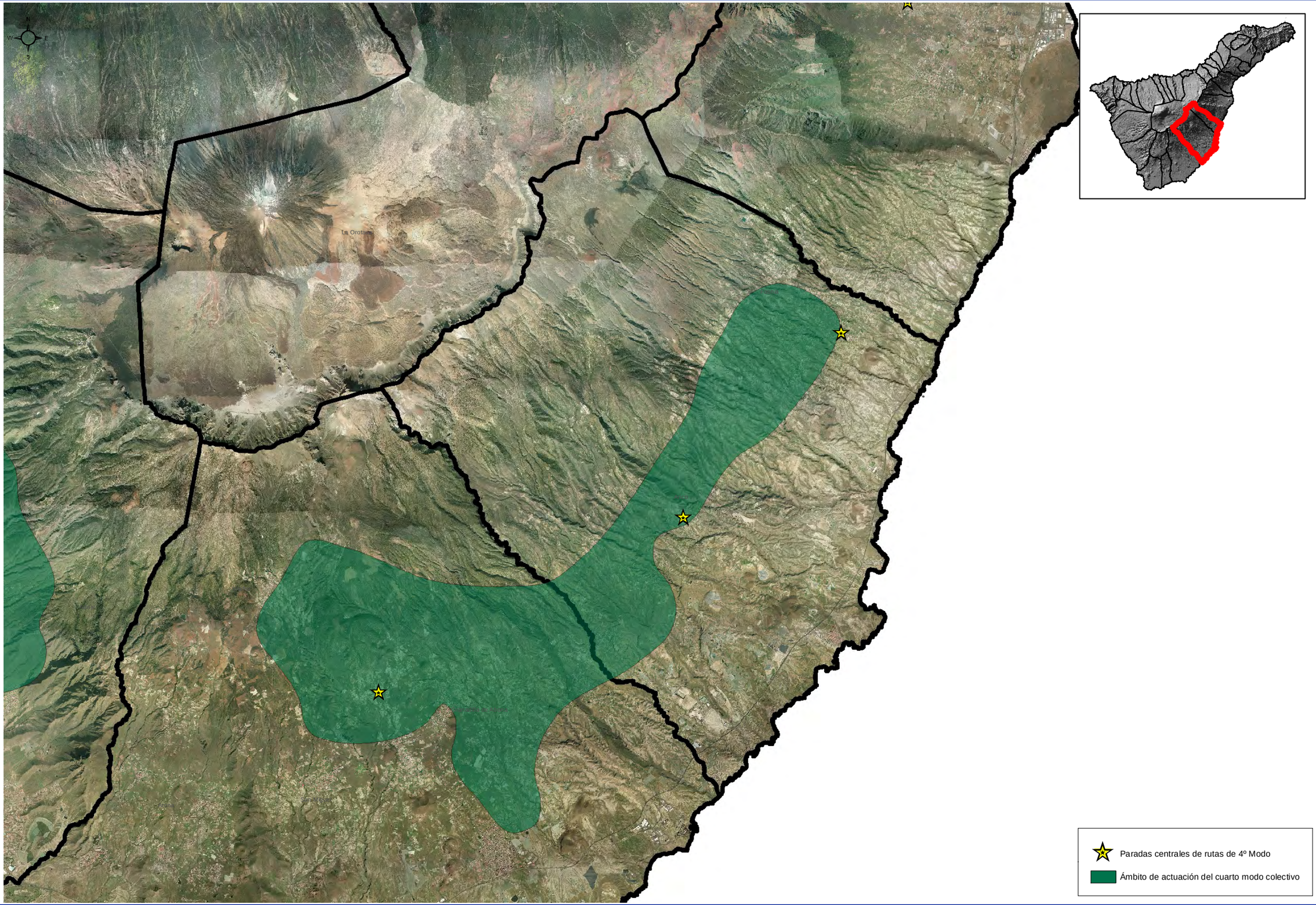

CABILDO INSULAR DE TENERIFE

TÍTULO:

PLAN TERRITORIAL ESPECIAL DE ORDENACIÓN DEL TRANSPORTE DE TENERIFE

DOCUMENTO DE APROBACIÓN INICIAL

DOCUMENTO:

PLANOS DE ORDENACIÓN

V LOCALIZACIÓN DE LOS ELEMENTOS DEFINITORIOS DE LA ALT. 3

Programa: Infraestructuras, Instalaciones y Sistemas

Escalas: 1:120.000 (0 – 2.350 – 4.700 Metros)

Plano: **5.5 CUARTO MODO COLECTIVO**
Cuarto Modo Colectivo en Sureste
Clave Actuación: M4 (INS)

Fecha: **MAYO 2012**

Nº Plano: **5.5.7**

Revisión:

Hoja: **7 de 8**