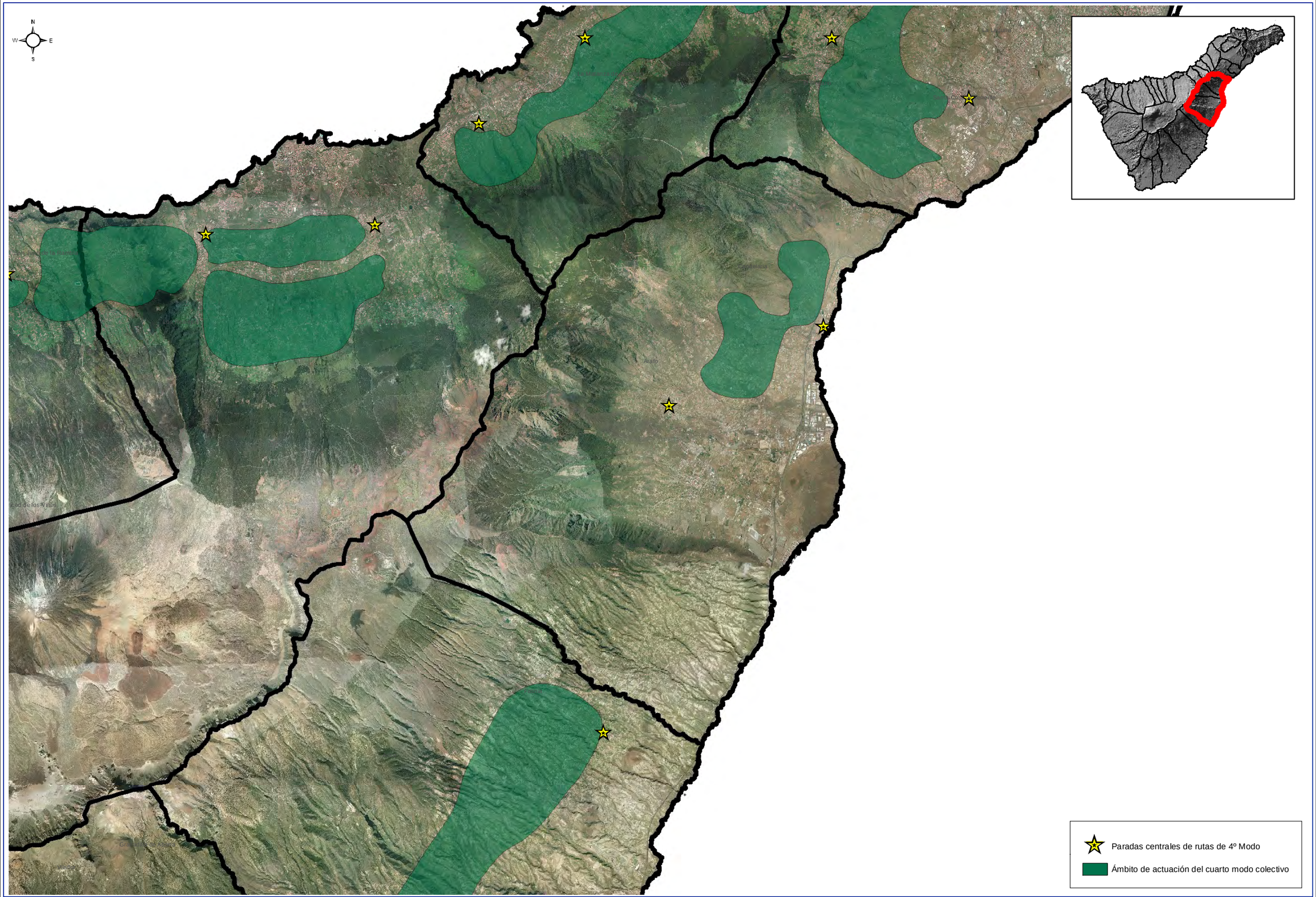

CABILDO INSULAR DE TENERIFE

TÍTULO:

PLAN TERRITORIAL ESPECIAL DE ORDENACIÓN DEL TRANSPORTE DE TENERIFE

DOCUMENTO DE APROBACIÓN INICIAL

DOCUMENTO:

PLANOS DE ORDENACIÓN

V LOCALIZACIÓN DE LOS ELEMENTOS DEFINITORIOS DE LA ALT. 3

Programa: Infraestructuras, Instalaciones y Sistemas

Escalas: 1:120.000 (0 – 2.350 – 4.700 Metros)

Plano: **5.5 CUARTO MODO COLECTIVO**
Cuarto Modo Colectivo en Valle de Güimar
Clave Actuación: M4 (INS)

Fecha:	Nº Plano:
MAYO 2012	5.5.8
Revisión:	Hoja: 8 de 8