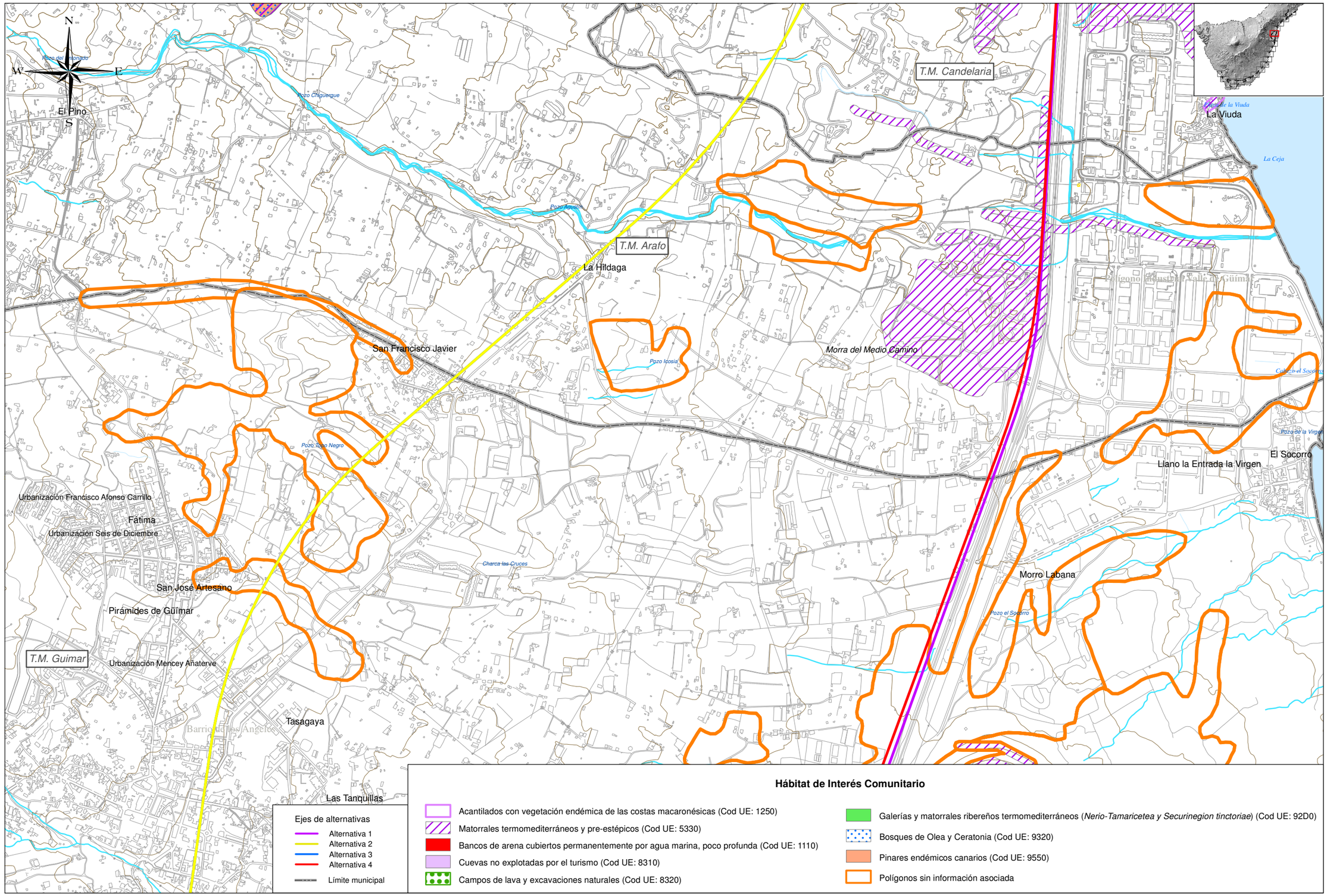

CABILDO DE TENERIFE / metrotenerife	TITULO: PLAN TERRITORIAL ESPECIAL DE ORDENACIÓN DE INFRAESTRUCTURAS DEL TREN DEL SUR. *APROBACIÓN DEFINITIVA - MEMORIA INFORMATIVA*	CONSULTOR: ineco	ESCALA ORIGINAL A3 1:15.000 — 0 150 300 Metros — NUMÉRICA | GRÁFICA	FECHA JULIO 2013	Nº DE PLANO 1.9 — HOJA 6 DE 21	TITULO DE PLANO: HÁBITAT DE INTERÉS COMUNITARIO