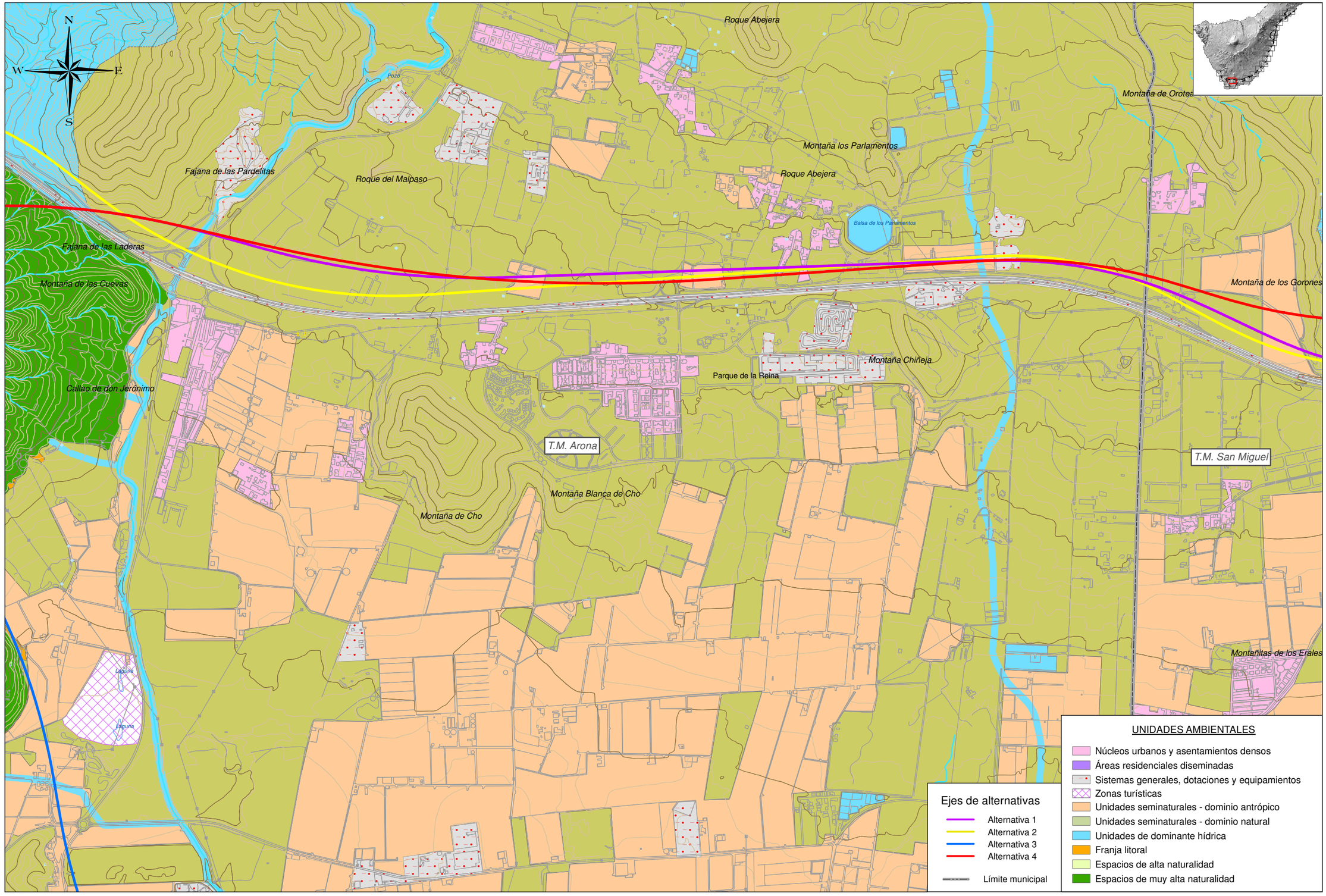

CABILDO DE TENERIFE / metrotenerife	TITULO: PLAN TERRITORIAL ESPECIAL DE ORDENACIÓN DE INFRAESTRUCTURAS DEL TREN DEL SUR. *APROBACIÓN DEFINITIVA - MEMORIA INFORMATIVA*	CONSULTOR: ineco	ESCALA ORIGINAL A3 1:15.000 — 0 150 300 Metros — NUMÉRICA GRÁFICA	FECHA JULIO 2013	Nº DE PLANO 1.17.1 — HOJA 17 DE 21	TITULO DE PLANO: UNIDADES AMBIENTALES