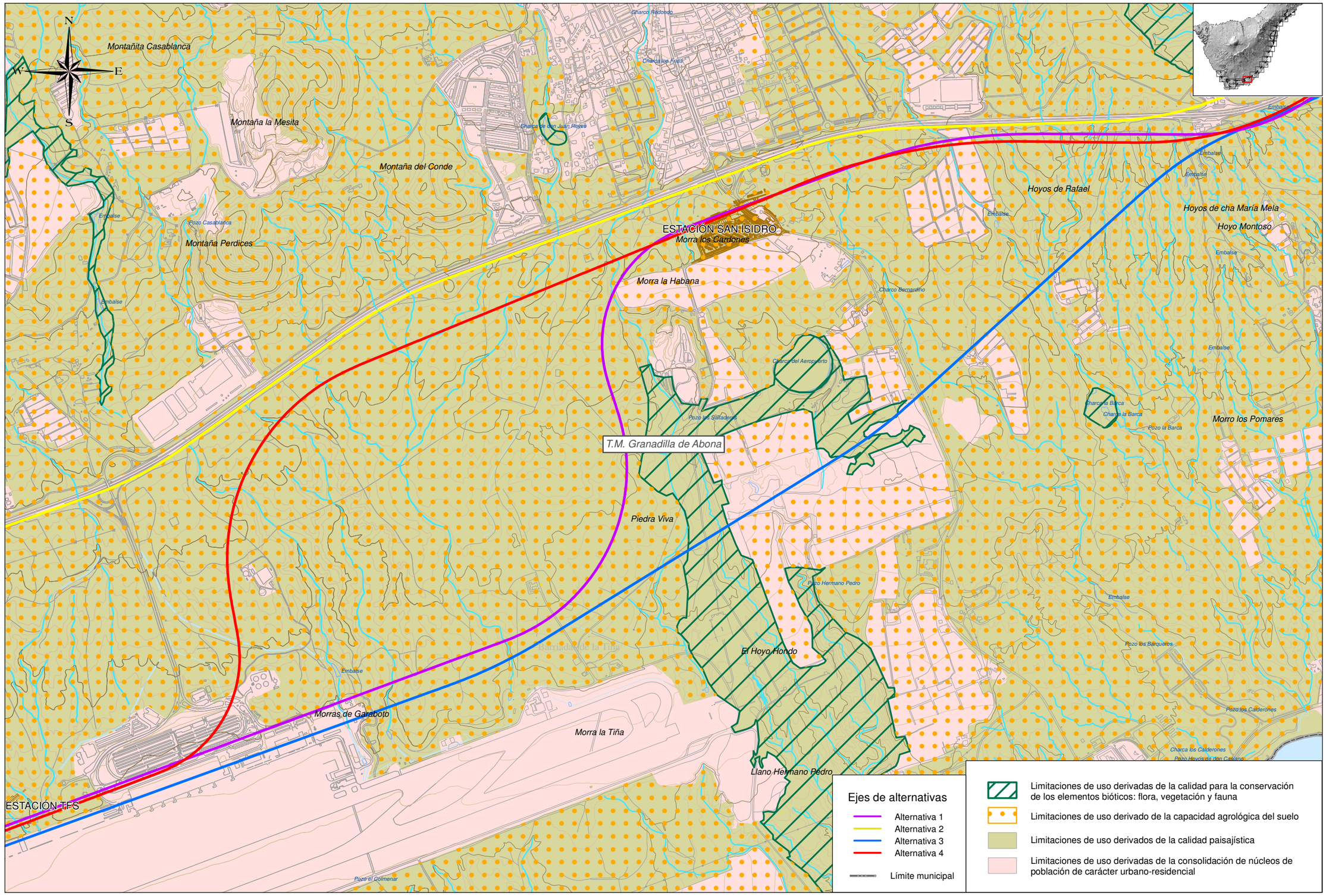

CABILDO DE TENERIFE / metrotenerife	TITULO: PLAN TERRITORIAL ESPECIAL DE ORDENACIÓN DE INFRAESTRUCTURAS DEL TREN DEL SUR. APROBACIÓN DEFINITIVA - MEMORIA INFORMATIVA	CONSULTOR: ineco	ESCALA ORIGINAL A3 1:15.000 — 0 150 300 Metros — NUMÉRICA | GRÁFICA	FECHA JULIO 2013	Nº DE PLANO 1.17.2 — HOJA 15 DE 21 — TITULO DE PLANO: LIMITACIONES DE USO